

BAB III

DESKRIPSI WILAYAH PENELITIAN

A. Historis dan Geografis

a. Sejarah

Kabupaten Banyuasin adalah salah satu kabupaten di Provinsi Sumatera Selatan. Kabupaten ini merupakan pemekaran dari Kabupaten Musi Banyuasin yang terbentuk berdasarkan UU No. 6 Tahun 2002. Status daerah yang semula tergabung dalam Kabupaten Musi Banyuasin berubah menjadi Kabupaten tersendiri yang memerlukan penyesuaian, peningkatan, maupun pembangunan sarana dan prasarana yang diperlukan untuk mendukung terselenggaranya roda pemerintahan. Luas Kabupaten Banyuasin 11.875 km² di mana terdapat beberapa suku yang menetap di kabupaten ini, antara lain Jawa, Madura, Bugis, Bali dan penduduk asli Banyuasin (melayu). Batas wilayah banyuasin mengelilingi 2/3 wilayah kota Palembang, sehingga banyuasin dapat dikatakan sebagai wilayah penyangga ibukota provinsi sumatera selatan. Kabupaten Banyuasin terbagi menjadi 19 Kecamatan yaitu Air Salek, Kecamatan Banyuasin I, Kecamatan Banyuasin II, Kecamatan Banyuasin III, Kecamatan Betung, Kecamatan Makarti Jaya, Kecamatan Muara Padang, Kecamatan Muara Sugihan, Kecamatan Muara Telang, Kecamatan Pulau Rimau, Kecamatan Rambutan, Kecamatan Rantau Bayur, Kecamatan Sembawa, Kecamatan Suak Tapeh, Kecamatan Talang Kelapa, Kecamatan

Tanjung Lago, Kecamatan Tungkal Ilir, Kecamatan Kumbang Padang, Kecamatan Marga Telang ,dan 239 desa. Dengan jumlah penduduk 850.110 jiwa yang berbatasan langsung dengan Kabupaten asal Muaro Jambi, Kabupaten Ogan Komering Ilir, Kabupaten Musi Banyuasin dan Kabupaten Komering Ilir.¹

b. Geografis

Komplek Kenten Azhar ini termasuk pada Kelurahan Kenten Kecamatan Talang Kelapa. Komplek Azhar merupakan wilayah perumahan terbesar di Kenten. Secara geografis yang berada di Kelurahan Kenten Palembang memiliki luas wilayah 4,50 km² yang terdiri berbagai perumahan dan perkampungan warga. Komplek Azhar merupakan wilayah pemerintahan yang memiliki 4 kelurahan/desa yang salah satunya bagian dari wilayah Kecamatan Talang Kelapa Kabupaten Banyuasin Provinsi Sumatera Selatan.

Komplek Azhar terletak di bagian selatan dari kelurahan Kenten yang berada di wilayah yang sangat strategis. Adapun batas-batas wilayah Komplek Azhar sebelah utara berbatasan dengan Desa Sebalik Kecamatan Tanjung Lago, batas wilayah sebelah timur berbatasan dengan kelurahan Upang Jaya Kecamatan Muara Telang, wilayah sebelah selatan berbatasan dengan wilayah Kelurahan Kenten Kecamatan Talang Kelapa dan Sako, sedangkan wilayah sebelah barat berbatasan dengan wilayah Kelurahan Gasing atau Kelurahan

¹Monografi : Sejarah Pembentukan Kabupaten Banyuasin, diakses dari website facebook Kabupaten Banyuasin.

Talang Keramat Kecamatan Talang Kelapa. Kabupaten Banyuasin memiliki luas wilayah keseluruhan 11.875 km², jarak dari daerah Komplek Kenten Azhar ke pusat kota Palembang sejauh 7,8 km. Daerah Komplek Kenten Azhar termasuk di dalam Kelurahan Kenten, perangkat daerah Komplek Kenten Azhar terdiri dari : Ketua RT dan Wakil Ketua RW.²

Komplek Kenten Azhar merupakan salah satu perumahan dalam wilayah Kelurahan Kenten Kecamatan Talang Kelapa Kabupaten Banyuasin Provinsi Sumatera Selatan. Jarak Komplek Kenten Azhar dengan pusat Kota, Kabupaten, Kelurahan, dan Kecamatan serta batas wilayah Komplek Kenten Azhar dengan desa-desa sekitarnya adalah sebagai berikut:

1. Jarak Komplek Kenten Azhar ke pusat Kota Palembang : 7,8 km
2. Jarak Komplek Kenten Azhar ke Kabupaten : 41 km
3. Jarak Komplek Kenten Azhar ke Kecamatan : 18 km

Adapun berkaitan dengan batas wilayah Komplek Kenten Azhar Desa Kenten. Dengan batasan wilayah sebagai berikut : Sebelah Utara berbatasan dengan Desa Sebalik, sebelah Selatan berbatasan dengan Kelurahan Kenten, sebelah Barat berbatasan dengan Desa Gasing, sebelah Timur berbatasan dengan Desa Upang Jaya. Jalan untuk mencapai Komplek Kenten Azhar dapat dilakukan dengan jalan dekat yaitu: kendaraan bermotor, baik itu kendaraan roda empat maupun kendaraan roda dua.

²Monografi Daerah Komplek Kenten Azhar Kelurahan Kenten Kecamatan Talang Kelapa Kab. Banyuasin.

B. Keadaan Umum Penduduk

Jumlah penduduk sampai bulan Januari 2018 sebanyak 27.423 jiwa dan 6.849 Kepala Keluarga (KK). Berdasarkan jenis kelamin yakni laki-laki 13.739 jiwa dan perempuan 13. 684 jiwa. Adapun usia remaja yakni 12-19 tahun. Seperti yang terdapat dalam tabel berikut ini:

Tabel 3.1

Jumlah Penduduk Daerah Komplek Kenten Azhar Kelurahan Kenten Kecamatan Talang Kelapa Kabupaten Banyuasin

NO	Jumlah Umur	Jumlah
1	Laki-laki	13.739
2	Perempuan	13. 684
JUMLAH		27.423

Sumber data: Wawancara pribadi dengan Lurah Kenten Bpk.Zainudin,SH

Tabel 3.2

Keadaan Penduduk Berdasarkan Kelompok Usia

No	Kelompok Usia	Perempuan	Laki-Laki
1	00-09	4.712	4.688
2	10-19	3.428	3.437
3	20-29	2.432	2.430
4	30-39	1.567	1.577
5	40-49	917	934

6	50-59	426	452
7	60-74	160	176
8	74 Keatas	42	45
	Jumlah	13.684	13.739

Sumber data: Dokumentasi Kantor Lurah Kenten Tahun 2018

Dari jumlah penduduk tersebut menunjukkan bahwa jumlah penduduk dengan jenis kelamin Laki-laki sebanyak 13.739 jiwa, dan perempuan 13.684 jiwa. Berarti jumlah penduduk jenis kelamin Laki-laki lebih banyak dari yang berjenis kelamin Perempuan. Sebagaimana desa-desa dan kota-kota yang ada di Indonesia mayoritasnya beragama Islam, demikian halnya dengan masyarakat Komplek Kenten Azhar Kelurahan Kenten Kecamatan Talang Kelapa, mayoritas masyarakatnya memeluk agama Islam.

Agama yang dipeluk oleh masyarakat Komplek Kenten Azhar Kelurahan Kenten Kecamatan Talang Kelapa dapat dilihat pada tabel yang tertera dibawah ini.

Tabel 3.3

Jumlah penduduk menurut agama

No	Agama	Jumlah
1	Islam	27.121
2	Kristen	150
3	Katholik	30

4	Hindu	4
5	Budha	118
JUMLAH		27.423

Sumber data: Dokumentasi Kantor Lurah Kenten

Pada tabel di atas, kita sudah dapat melihat bahwasanya agama yang dianut oleh masyarakat Komplek Kenten Azhar lebih dominan beragama Islam dengan jumlah 27.121, kemudian beragama Kristen dengan jumlah 150, agama Budha dengan jumlah 118, agama yang cukup menonjol selain agama Islam di Komplek Kenten Azhar adalah orang Kristen dan Budha dimana kebanyakan dari mereka yang menetap adalah seorang pedagang karena beberapa toko yang ada di wilayah Komplek Kenten Azhar sebagian besar milik orang Cina yang beragama Budha. Sedangkan agama minoritas yang ada di Komplek Kenten Azhar adalah agama Katholik berjumlah 30 dan yang terakhir agama Hindu dengan jumlah paling sedikit 4 orang.

C. Sosial, Ekonomi, Pendidikan, dan Agama

1. Sosial

Kehidupan masyarakat daerah Komplek Kenten Azhar terdapat persamaan dengan daerah maupun desa lain yang ada di Indonesia. Dari aspek kehidupan, misalnya adat istiadat, mata pencaharian dan lain sebagainya. Dalam perkembangan dan kemajuan di masa sekarang maupun di masa yang

akan datang adalah tergantung bagaimana sumber daya manusia dan kualitas manusianya.

Masyarakat Komplek Kenten Azhar ini hanya sebagian kecil dari masyarakatnya yang tidak begitu memperhatikan pendidikan bagi anak-anak mereka, namun sebagian besar dari masyarakat juga ada yang peduli akan pendidikan bagi anaknya. Fasilitas sekolah yang tersedia sangatlah mudah untuk dijangkau dari daerah tersebut, terdiri dari TK, SD, SMP, SMA, hingga SMK, namun karena tidak adanya kemauan dalam diri anak-anak maupun antusias atau usaha yang orang tua lakukan terkadang tak menuai hasil. Mengingat bagian kelompok terkecil bangsa adalah keluarga. Nilai-nilai yang hidup dari sikap dan perilaku kehidupan sosial dalam keluarga menjadi cikal bakal penyusunan sikap universal masyarakat.

Masyarakat Komplek Kenten Azhar ini haruslah ditumbuhkan rasa kesadaran diri, dimulai dari keluarga yang menjadi peran utama dalam membangun masyarakat yang memiliki jiwa sosial. Memberikan wawasan dalam membangun perlindungan untuk diri sendiri dan keluarga. Dengan demikian akan ada sikap dan perilaku sebagai nilai luhur yang tumbuh dan berkembang di lingkungan masyarakat. Semua itu berawal dari keluarga yang menjadi peran utama setelah pendidikan di sekolah, dan atas dasar itulah kemauan akan terbentuk serta mampu memajukan daerah dengan adanya masyarakat yang berkualitas.

2. Ekonomi

Ekonomi dalam suatu masyarakat terkadang menjadi salah satu pengaruh perilaku kepribadian yang sangat dominan, karena kelangsungan hidup dalam suatu masyarakat sangat dominan, karena kelangsungan hidup dalam suatu masyarakat sangat dipengaruhi oleh faktor ekonomi.

Sebagian besar masyarakat daerah Komplek Kenten Azhar bermata pencaharian sebagai buruh dan pedagang atau berdagang. Adapun jumlah penduduk menurut mata pencahariannya, sebagai berikut :

Tabel 3.4

Jumlah penduduk menurut Mata Pencaharian

No	Mata Pencaharian	Jumlah
1	Petani/Peternak	173
2	Pedagang	901
3	Buruh	2.964
4	TNI/Polri	9
5	Paramedis	37
6	Pegawai Swasta	801
7	Nelayan	5
8	Wiraswata	79
9	Dosen	1
10	PNS	598

11	Pensiunan	54
12	Penduduk belum dan non-produktif	19.899
JUMLAH		27.423

Sumber data: wawancara pribadi dengan Lurah Kenten

Dari data diatas menunjukkan bahwa masyarakat daerah Komplek Kenten Azhar mayoritasnya bermata pencaharian sebagai buruh sebanyak 2.964 jiwa dan diikuti dengan 901 jiwa sebagai pedagang. Sedangkan 19.899 jiwa merupakan penduduk yang belum bekerja dan tidak produktif.

3. Pendidikan

Dari jumlah penduduk secara keseluruhan yaitu 27.423 jiwa tidak semuanya dapat menikmati pendidikan formal. Perkembangan dan kemajuan suatu bangsa atau daerah di masa sekarang maupun masa yang akan datang adalah tergantung dari bagaimana sumber daya manusia atau kualitas manusia itu sendiri. Secara rinci penyebaran penduduk berdasarkan pendidikan sebagai berikut: penyebaran ini dimulai dari yang tidak sekolah sebanyak 12.852 orang. Untuk penduduk yang tamat Sekolah Menengah Pertama sebanyak 2.213 orang, dan untuk yang tamat Sekolah Menengah Atas sebanyak 1.805 orang. Sedangkan untuk tamatan Sekolah Dasar sebanyak 10.349 orang dan yang berhasil menyelesaikan pendidikan sampai Perguruan Tinggi sebanyak 204 orang. Adapun tingkat pendidikan di daerah Komplek Kenten Azhar, sebagai berikut :

Tabel 3.5

Tingkat pendidikan di Komplek Kenten Azhar

No	Tingkat Pendidikan	Jumlah
1	Tidak Sekolah	12.852
2	SD Sederajat	10.349
3	SLTP Sederajat	2.213
4	SLTA Sederajat	1.805
5	Akademi/Diploma	159
6	Sarjana	44
7	Pasca Sarjana	1
	Jumlah	27.423

Sumber data: wawancara pribadi dengan kades Desa Kenten

Berdasarkan tabel diatas dapat diketahui tingkat pendidikan pada masyarakat Komplek Kenten Azhar masih cukup rendah. Dapat dilihat dari tabel jumlah masyarakat yang tidak sekolah berjumlah 12.852 jiwa diantaranya terbagi dari yang belum sekolah berjumlah 5.129 jiwa, tidak tamat SD berjumlah 4.308 jiwa, tidak pernah sekolah berjumlah 3.415 jiwa dan masyarakat tamatan SD berjumlah 10.349 jiwa. Adapun beberapa faktor yang dapat mempengaruhi rendahnya tingkat pendidikan di Komplek Kenten Azhar adalah rendahnya kesadaran orang tua terhadap

pentingnya pendidikan dan bekal ilmu bagi anaknya, faktor lingkungan mereka sering bergaul dengan temannya yang tidak sekolah kemudian orang tua tidak mampu mengarahkan anak-anaknya dan otomatis anak tersebut jadi malas sekolah, dan faktor ekonomi, pendapatan yang rendah bagi suatu keluarga yang menyebabkan mereka tidak mampu menyekolahkan anak mereka. Mereka beranggapan untuk melanjutkan pendidikan anaknya ke jenjang yang lebih tinggi tentunya akan memerlukan biaya yang cukup besar, sehingga mereka takut anak-anaknya putus pendidikan di tengah jalan.

4. Keagamaan

Penduduk daerah Komplek Kenten Azhar Desa Kenten berjumlah 27.423 jiwa dari 6.849 kepala keluarga (KK) sebagian besar masyarakatnya memeluk agama Islam. Sarana peribadatan daerah Komplek Kenten Azhar yaitu mempunyai lima Masjid dan dua Mushollah. Sedangkan kegiatan keagamaannya meliputi TK/TPA yang dilakukan pada siang hari di beberapa Masjid yang berada di Komplek Kenten Azhar salah satunya di Masjid Al-Anshor, dan setiap seminggu sekali ibu-ibu majelis taklim mengadakan pengajian di Masjid Al-Anshor yang berkegiatan tadarusan dan rebana yang dipandu oleh ibu Hj. Aswasih. Berikut ini akan peneliti uraikan dalam bentuk tabel mengenai sarana ibadah yang ada di Komplek Kenten Azhar Desa Kenten Kecamatan Talang Kelapa Kab. Banyuasin :

Tabel 3.6

Jumlah Tempat Peribadatan Komplek Kenten Azhar

NO	Jenis Sarana Ibadah	Jumlah	Kondisi
1	Masjid	5	Baik
2	Langgar/Musholla	2	Baik
	Jumlah	7	

Sumber: Wawancara pribadi dengan Lurah Kenten

Sementara itu dilihat dari tabel diatas hanya ada rumah ibadah yang bisa memfasilitasi umat muslim yang Bergama Islam yaitu Masjid Al-Azhar, Masjid Al-Anshor, Masjid Al-Ikhlas, Masjid Al-Muhajirin, Masjid An-Nur, Musholla Al-Bhadar, dan Musholla Al-Ikhlas, sedangkan untuk mereka yang menganut agama lain seperti Kristen, Katholik, Budha dan Hindu mereka melakukan ibadah diluar Komplek Kenten Azhar.

D. Struktur Pemerintahan

Untuk memahami lebih jelas tentang struktur pemerintahan dapat dilihat bagan sebagai berikut:

Struktur Pemerintahan Komplek Kenten Azhar Kelurahan Kenten

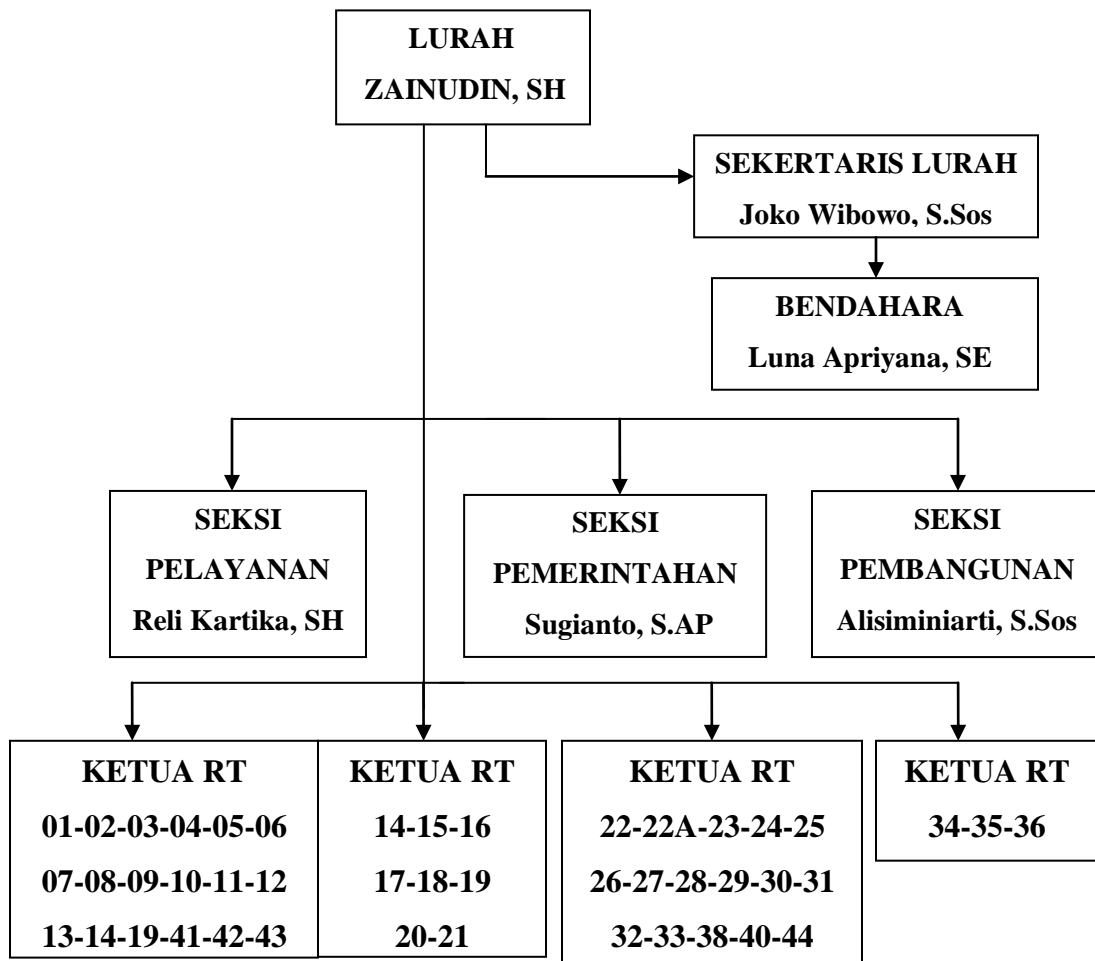

Sumber : Dokumentasi Kantor Lurah Komplek Kenten Azhar Kelurahan Kenten
Tahun 2018