

### **BAB III**

#### **PROPIL SEKOLAH SMP NEGERI UJUNG TANJUNG**

**Provinsi : Prop. Sumatera Selatan**

**Kab/Kota : Kab. Bayuasin**

##### **A. Identitas Sekolah**

Nama Sekolah : SMP NEGERI UJUNG TANJUNG

NPSN / NSS : 10644961 / 204110305041

Jenjang Pendidikan : SMP

Status Sekolah : Negeri

Sub Status Berindak Ke : SMP Negeri 1 Bayuasin III

##### **B. Lokasi Sekolah**

Alamat : Jl. Ki. Sulaiman Ds. II Ujung Tanjung

RT/RW : 11/3

Nama Dusun : Dusun III

Desa/Kelurahan : UJUNG TANJUNG

Kode pos : 30753

Kecamatan : Bayuasin III

Lintang/Bujur : 2,963400/104,356700

##### **C. Data Pelengkap Sekolah**

Kebutuhan Khusus : -

SK Pendirian Sekolah : 4038/1.11.4A/1-5-1982  
Tgl SK Pendirian : 20-07-1981  
Status Kepemilikan : Pemerintahan Daerah  
SK Izin Operasional : 4038/1.144/15.82  
Tgl Izin Operasional : 1981-97-20  
SK Akreditasi : -  
Tgl SK Akreditasi : -  
No Rekening Bos : 167-09-032332  
Nama Bank : BANK SUMSEL  
Cabang / KCP Unit : Pangkalan Balai  
Rekening Atas Nama : SMP NEGERI UJUNG TANJUNG  
MBS : Ya  
Status Tanah : Milik Senderi  
Luas Tanah Milik : 6300 m<sup>2</sup>  
Luas Tanah Non Milik : 0 m<sup>2</sup>

#### **D. Kontak Sekolah**

Nomor Telepon : -  
Nomor Fax : -  
Email : smppnegeri ujung tanjung@yahoo.co.id

Website : -

### **E. Data Periodik**

Kategori Wilayah : -

Daya Listrik : 900

Akses Internet : Smartfren

Akreditasi : Sudah Tahun 1982

Waktu Penyelenggaraan : Sian

Sumber Listrik : PLN

## **1. KEADAAN SARANA DAN PRASARANA**

### **A. Status tanah bagi yang sudah memiliki**

Diperoleh dengan acara	Adminitrasi	Luasnya	Ket
Hibah	Akte	106.300 M2	Tanah Milik Sendiri

**B. Gedung yang di digunakan untuk belajar** : Milik Sendiri (Bantuan Swadaya Masyarakat)

**C. Status Pemakaian** : sendiri

### **D. Data Sarana**

<b>No</b>	<b>Jenis Sarana</b>	<b>Jumlah</b>	<b>Letak</b>	<b>Keterangan</b>
1	Kursi TU	4	Ruang Guru	Tidak Layak
2	Printer TU	1	Ruang Guru	Tidak Layak
3	Komputer TU	1	Ruang Guru	Tidak Layak
4	Rak Buku	4	Ruang Guru	Tidak Layak
5	Lemari	4	Ruang Guru	Tidak Layak

6	Simbol kenegaraan	3	Ruang Guru	Tidak Layak
7	Jam dinding	1	Ruang Guru	Tidak Layak
8	Tempat cuci Tangan	1	Ruang Guru	Tidak Layak
9	Papan Pengumuman	2	Ruang Guru	Tidak Layak
10	Meja Guru	11	Ruang Guru	Tidak Layak
11	Tempat sampah	1	Ruang Guru	Tidak Layak
12	Papan panjang	1	Ruang Guru	Tidak Layak
13	Meja Kerja / sirkulasi	1	Ruang Guru	Tidak Layak
14	Meja TU	4	Ruang Guru	Tidak Layak
15	Meja Siswa	14	Ruang Kelas 9	Layak
16	Kursi Siswa	17	Ruang Kelas 9	Layak
17	Meja Guru	1	Ruang Kelas 9	Layak
18	Kursi Guru	1	Ruang Kelas 9	Layak
19	Papan Tulis	1	Ruang Kelas 9	Layak
20	Tempat Sampah	1	Ruang Kelas 9	Layak
21	Tempat cuci Tangan	1	Ruang Kelas 9	Layak
22	Papan Tulis	1	Ruang Kelas 7	Tidak Layak
23	Kursi Siswa	1	Ruang Kelas 7	Tidak Layak
24	Meja Siswa	12	Ruang Kelas 7	Tidak Layak
25	Meja Guru	1	Ruang Kelas 7	Tidak Layak
26	Kursi Siswa	24	Ruang Kelas 7	Tidak Layak
27	Papan Tulis	1	Ruang Kelas 8	Layak
28	Kursi Siswa	17	Ruang Kelas 8	Layak
29	Meja Siswa	12	Ruang Kelas 8	Layak
30	Meja Guru	1	Ruang Kelas 8	Layak
31	Kursi	1	Ruang Kelas 8	Layak

	Total	146
--	-------	-----

## 2. VISI DAN MISI SMP NEGERI UJUNG TANJUNG

Visi : “ Membentuk sdm yang ber-imtaq dan ber-itek”

Indikator Visi :

1. Sumber daya manusia yang amar ma’ruh nahi mungkar.
2. Sumber daya manusia yang unggul dan islam.
3. Sumber daya manusia yang unggul ilmu pengetahuan dan tehnologi.
4. Unggul dalam manajemen berbasis sekolah.

Misi :

1. Mewujudkan pendidikan yang ma’ruf nahi mungkar.
2. Mewujudkan kegiatan pembelajaran yang membantu insan beriman dan bertaqwa.
3. Mewujudkan pendidikan yang menghasilkan lulusanyang cerdas dan menguasai iptek.
4. Mewujudkan pengembangan tuntunan pendidikan nasional.
5. Mewujudkan manajemen berbasis sekolah yang meningkatkan keimanan dan ketaqwaan terhadap Allah SWT.

### 3. DATA PERSERTA DIDIK

#### a. Banyaknya Rombongan Belajar (Rombel) Tahun Pembelajaran 2015/2016

No	Nama Rombel		Jumlah Siswa			Wakil Kelas
			L	P	Jumlah	
1	Kelas VII	Kelas 7	19	15	34	MISNIYATI
2	Kelas VIII	Kelas 8	10	10	20	MIZIA ELLIZA
3	Kelas IX	Kelas 9	10	4	14	MINTARJA
	<b>Total</b>		<b>29</b>	<b>29</b>	<b>68</b>	

#### b. Data Perkembangan Siswa Tiga Tahun Terakhir

No	Kelas	Tahun Pembelajaran		
		2013/2014	2014/2015	2015/2016
1	Kelas VII	14	20	34
2	Kelas VIII	17	14	20
3	Kelas IX	18	17	14
	<b>Jumlah siswa</b>	<b>49</b>	<b>51</b>	<b>68</b>

#### c. Data Perkembangan Siswa Tiga Tahun Terakhir

Kelas	Banyaknya Kelas	Awal Tahun			Awal Masuk			Akhir Tahun		
		L	P	JML	L	P	JML	L	P	JML
VII	1				19	15	34	19	15	34
VIII	1	10	11	21				10	11	21
IX	1	9	4	13				9	4	13

#### d. Data Kelulusan

Tahun	UAN Tiga Tahun Terakhir		
	Peserta	Lulus	persentase
2012/2013	16	16	100%
2013/2014	17	17	100%
2014/2015	17	17	100%
2015/2016	14	14	100%

#### e. Data Kenaikan Kelas Tahun 2014/2015

Kelas	Jumlah	Kenaikan kelas	Persentase	Tinggal dikelas	Mengulang dikelas	Ket
VII	21	19	95%	2	VII	
VIII	12	12	100%	-	-	

#### f. Penerimaan Siswa Baru Tahun 2014/2015

Kelas	Terdaftar			Diitolak			Diterima			Keadaan Awal Th 2015/2016		
	L	P	Jml	L	P	Jml	L	P	Jml	L	P	Jml
VII	19	15	34				19	15	34	19	15	34

g. **Penerimaan Siswa Baru Tahun 2016/2016**

Kelas	Terdaftar			Diitolak			Diterima			Keadaan Awal Th 2015/2016		
	L	P	Jml	L	P	Jml	L	P	Jml	L	P	Jml
VII	13	17	30				13	17	30	13	17	30

h. **Banyaknya Rombongan Belajar (Rombel) Tahun Pembelajaran 2016/2017**

No	Nama Rombel		Jumlah Siswa			Wali Kelas
			L	P	Jumlah	
1	Kelas VII	Kelas 7	13	17	30	MISNIYATI
2	Kelas VIII	Kelas 8	20	15	35	MIZIA ELLIZA
3	Kelas IX	Kelas 9	8	11	19	MINTARJA
	<b>Total</b>				<b>84</b>	

## STRUKTUR ORGANISASI SEKOLAH

TAHUN PELAJARAN:2015/2016

### 1. SEKOLAH : SMP NEGERI UJUNG TANJUNG

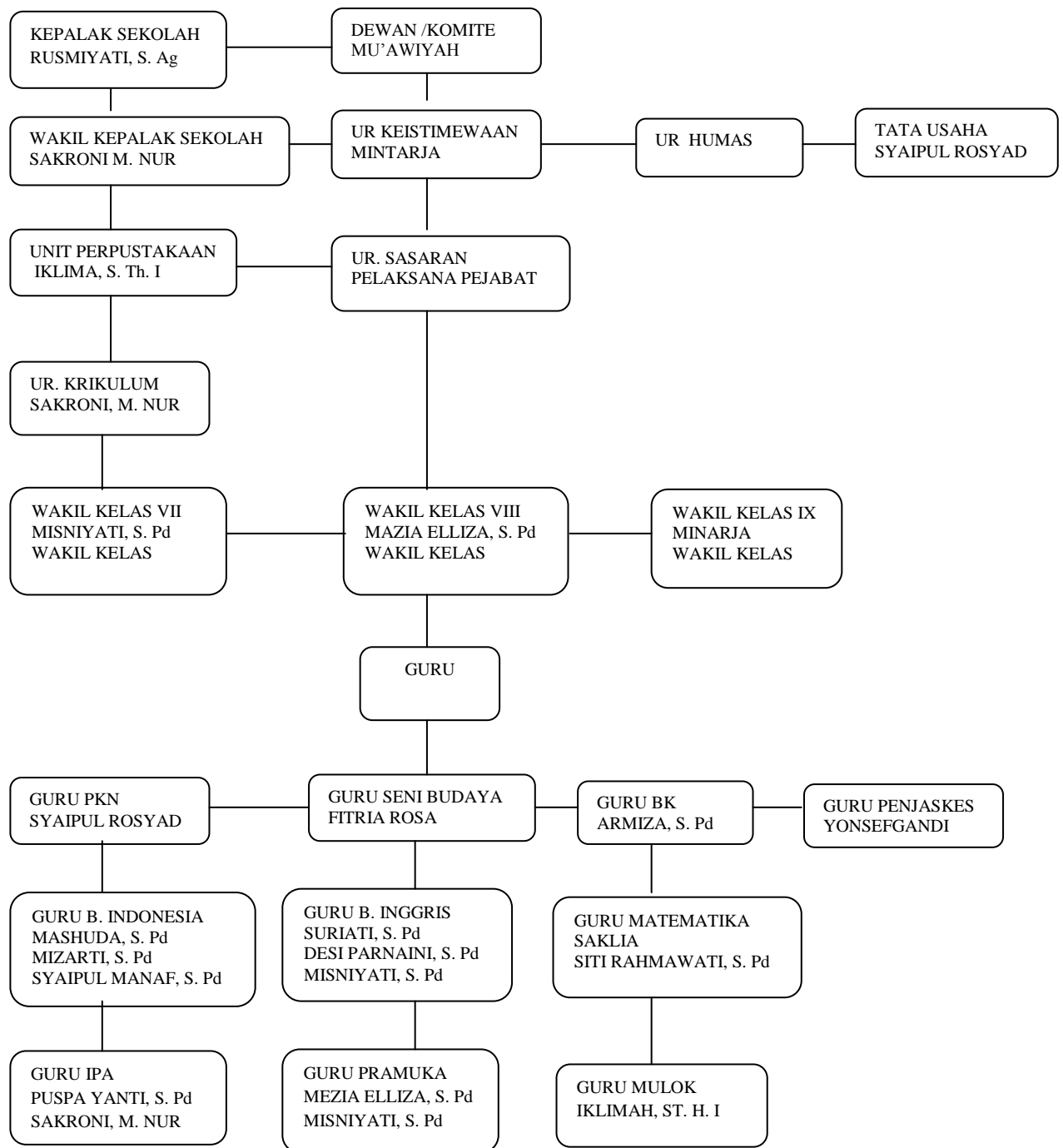





## 5. KEADAAN GURU/ TENAGA PENGAJARAN PENGAWAI

NO	NAMA	GELAR	NIP	NUPTK	JK		Pendidikan	Sertifikasi	Kepegawaian
					L	P			
1	DESI PERTANAINI	S. Pd	198112292011012006	561759660300013		V	S1	Bahasa Inggris	PNS
2	FITRA ROSA			3053756657300003		V	SMA / sederajat		GTT
3	MASHUDA	S. Pd		2042752653300073		V	S1		GTT
4	MINTARJA			4355748651200013	V		SMA / sederajat		GTT
5	MISNIYATI	S. Pd		17487660660300002		V	S1		GTT
6	MIZIA ELLIZA	S. Pd				V	S1		GTT
7	PUSPAYANTI	S. Pd		0746764665300122		V	S1		GTT
8	RUSMIYATI	S. Ag		8536745648300002		V	S1		GTT
9	SAKLIA	A.Md		36447443646300012		V	D1		GTT
10	SAKRONI			2037743647200013	V		SMA / sederajat		GTT
11	SAHINA	S. Pd	1972102220060422008	135475062300013		V	S1	Ips	PNS
12	SITI RAHMAWATI	S. Pd	1979102920070122003	6361757658300003		V	S1	Mtematika	PNS
13	SURIATI	S. Pd	197810232006042013	03557566583000013		V	S1	Bahasa Inggris	PNS
14	SYAIPUL ROSYAD			3142743647200013	V		SMA / sederajat		GTT
15	MIZARTI	S. Pd				V	S1	Bahasa Indonesia	PNS
16	SYAIPUL MANAF	S. Pd			V		S1	Bahasa Indonesia	PNS
17	YONSEP GANDI			76537660661300102	V		SMA / sederajat		GTT
18	ARMIZA	S. Pd							

<b>Jabatan</b>	<b>TMT Kerja</b>	<b>Mengajar</b>
Guru Mapel	01-01-2011	Bahasa Indonesia
Guru Mapel	07-01-1996	Seni Budaya
Guru Mapel	20-07-2008	Bahasa Inggris
Waka Siswaan	16-072001	PAI
Guru Mapel	14-07-2008	Bahasa Indonesia
Guru Mapel	18-07-2013	TIK/KKP
Guru Mapel	19-07-2010	IPA
Kepalak Sekolah	22-03-2006	BK
Guru Mapel	16-071985	Matematika
Waka Kurikulum	18-07-2004	IPA
Guru Mapel	01-04-2006	IPS
Guru Mapel	29-07-2009	Matematika
Guru Mapel	15-07-2003	Bahasa Inggris
Guru Mapel	21-07-1986	Pkn
Guru Mapel	01-03-1999	Bahasa Inggris
Guru Mapel	14-07-2008	Bahasa Indonesia