

BAB III
PROFIL LEMBAGA AMIL ZAKAT, INFAK DAN SHADAQOH DAARUT
TAUHIID PEDULI SEKIP TENGAH PALEMBANG

A. Sejarah Lembaga Daarut Tauhiid Peduli Sekip Tengah Palembang

DT Peduli adalah sebuah Lembaga Amil Zakat Nasional dan merupakan Lembaga Nirlaba yang bergerak di bidang penghimpunan (*fundraising*) dan Pendayagunaan dana zakat, Infak, sedekah dan wakaf (ZISWA). Didirikan 16 Juni 1999 Oleh KH Abdullah Gymnastiar sebagai bagian dari Yayasan *Daarut Tauhiid* dengan tekad menjadi LAZ yang Amanah, Profesional dan Jujur berlandaskan pada Ukhuwah Islamiyah.

Latar belakang berdirinya DT Peduli adalah bahwa Indonesia sebagai negara dengan jumlah penduduk Muslim terbesar di dunia memiliki potensi zakat yang amat besar. Sayangnya, pada saat itu sebagian besar masyarakat masih belum memiliki kesadaran untuk berzakat sesuai dengan ketentuannya. Hal lain yang juga menjadi perhatian adalah belum optimalnya penggunaan dana zakat ini. Kadang, penyaluran dana zakat hanya sebatas pada pemberian bantuan saja tanpa memikirkan kelanjutan dari kehidupan si penerima dana.

DPU *Daarut Tauhiid* berusaha untuk mengatasi hal-hal tersebut. Selain menguatkan kesadaran masyarakat terhadap zakat, DT Peduli juga berusaha menyalurkan dana yang sudah diterima kepada mereka yang benar-benar berhak, dan berusaha mengubah nasib kaum *mustahik* menjadi *mūzaki* atau mereka yang sebelumnya menerima zakat menjadi pemberi zakat¹.

Kiprah DT Peduli ini mendapat perhatian pemerintah, kemudian ditetapkan menjadi Lembaga Amil Zakat Nasional (LAZNAS) sesuai dengan SK Menteri

¹ Lembaga *Daarut Tauhiid* Peduli Sekip Tengah Palembang, Dokumen Lembaga *Daarut Tauhiid* Peduli Sekip Tengah Palembang

Agama no 257 tahun 2016 pada tanggal 11 Juni 2016. Di mana sebelumnya sejak tahun 2004 telah menjadi Lembaga Amil Zakat Nasional dengan nomor SK 410 Tahun 2004.

Mulai tahun 2004, DT Peduli mengembangkan konsep penyaluran dana zakat bergulir berkesinambungan, untuk para penerima zakat, agar suatu saat dapat meningkatkan taraf hidupnya dan mampu berubah dari penerima zakat menjadi pemberi zakat. Lembaga tidak hanya member ikannya saja, melainkan juga memberi kailnya, agar mereka bisa terus berusaha dan meningkatkan taraf hidupnya. Oleh karena itu, saat ini peningkatan kekuatan ekonomi dan pembelajaran bagi masyarakat merupakan prioritas yang harus diutamakan, sehingga upaya-upaya untuk menumbuhkan kemampuan dan kemandirian ummat yang berasal dari sinergi potensi masyarakat patut untuk diwujudkan secara bersama-sama.

Setelah menjadi LAZNAS, DPU DT mengembangkan jaringan hingga mencapai delapan Kota, yakni: Jakarta, Bogor, Tasikmalaya, Garut, Semarang, Yogyakarta, Lampung dan Palembang. Disamping itu memiliki ratusan jaringan kerja program pendayagunaan dari Sabang sampai Papua.

Sesuai dengan Undang-Undang RI No.38 tahun 1999 tentang pengelolaan zakat, SK Menteri Agama RI no.410 tahu 2004 tentang Legalitas DPU DT sebagai LAZNAS, SK Gubernur Jawa Barat Nomor.541.12/Kep.846-Yansos/2002 tentang pengukuhan DPU DT sebagai LAZDA, SK Pengurus Yayasan DT Nomor.09/SK/C/YYS-DT/VIII/08 tentang perubahan Organisasi DPU DT, maka lembaga Amil Zakat Nasional DPU terdiri dari :

1. Biro Penghimpunan (*fundraising*)
2. Biro Pendayagunaan
3. Biro Sekretariat Lembaga & Operasional

Masing-masing Biro di pimpin oleh seorang manajer yang ditunjuk oleh direktur dengan surat keputusan dari pengurus Yayasan *Daarut Tauhiid*. Disamping struktur organisasi yang disebutkan diatas, DPU DT memiliki

Cabang dan Unit yang tersebar di beberapa daerah provinsi yang dipimpin oleh seorang Kepala Cabang dan Kepala Unit dengan surat keputusan Direktur DPU. Di tahun 2010 DPU DT memiliki Cabang & Unit DPU DT yang kini berubah menjadi DT Peduli diantaranya:

1. DT Peduli Jakarta
2. DT Jakarta Cipaku
3. DT Peduli Semarang
4. DT Peduli Yogyakarta
5. DT Peduli Lampung
6. DT Peduli Palembang
7. DT Peduli Bogor
8. DT Peduli Priangan Timur
9. DT Peduli Sukabumi
10. DT Peduli Garut
11. DT Peduli Batam
12. DT Peduli Jambi
13. DT Peduli Bekasi
14. DT Peduli Surakarta
15. DT Peduli Metro Lampung
16. DT Peduli Lubuk Linggau
17. DT Peduli Banjarmasin Kalimantan Selatan
18. DT Peduli Tangerang Banten
19. DT Peduli Tasikmalaya
20. DT Peduli Karawang
21. DT Peduli Bandung
22. DT Peduli Cirebon
23. DT Peduli Aceh
24. DT Peduli Malang
25. DT Peduli Semarang

26. DT Peduli Kuningan

Daarut Tauhiid Peduli Sekip Tengah Palembang merupakan kantor cabang *Daarut Tauhiid* Peduli yang didirikan di kota Palembang guna menghimpun dan menyalurkan dana zakat, infak dan sedekah di wilayah Sumatera Selatan. Adanya perubahan nama yang awalnya Dompot Peduli Umat *Daarut Tauhiid* (DPU DT) kini menjadi *Daarut Tauhiid* Peduli (DT Peduli).

Dompot Peduli Umat *Daarut Tauhiid* (DPU DT) yang terletak Di Jl. Gresik Lr.Bakung No. 1455 Sekip Tengah Palembang ini berdiri sejak tahun 2008, dengan kepala cabang yaitu Dikdik Sodikin, hingga menjadi *Daarut Tauhiid* Peduli (DT Peduli) Palembang seperti sekarang dengan ketua cabang Indra Firdaus².

B. Visi Misi Dan Motto Lembaga *Daarut Tauhiid* Peduli Sekip Tengah Palembang

VISI

Menjadi model Lembaga Amil Zakat Nasional (LAZNAS) yang amanah, profesional, akuntabel dan terkemuka dengan daerah operasi yang merata.

MISI

1. Mengoptimalkan potensi umat melalui Zakat, Infak dan Sedekah (ZIS).
2. Memberdayakan masyarakat dalam bidang ekonomi, pendidikan, dakwah dan sosial menuju masyarakat mandiri.

MOTTO

Membersikan Dan Memberdayakan.

² Wawancara Dengan Rati Sasmita, (Fo Dt Peduli Palembang), Hari Senin 3 Desember 2018, Bertempat Di Kantor *Daarut Tauhiid* Peduli Sekip Tengah Palembang, Jl. Gresik Lorong Bakung No 1455 Rt 30 Rw 08 Sekip Tengah Palembang

C. Kepengurusan Dan Pembagian Tugas Lembaga *Daarut Tauhiid* Peduli Sekip Tengah Palembang

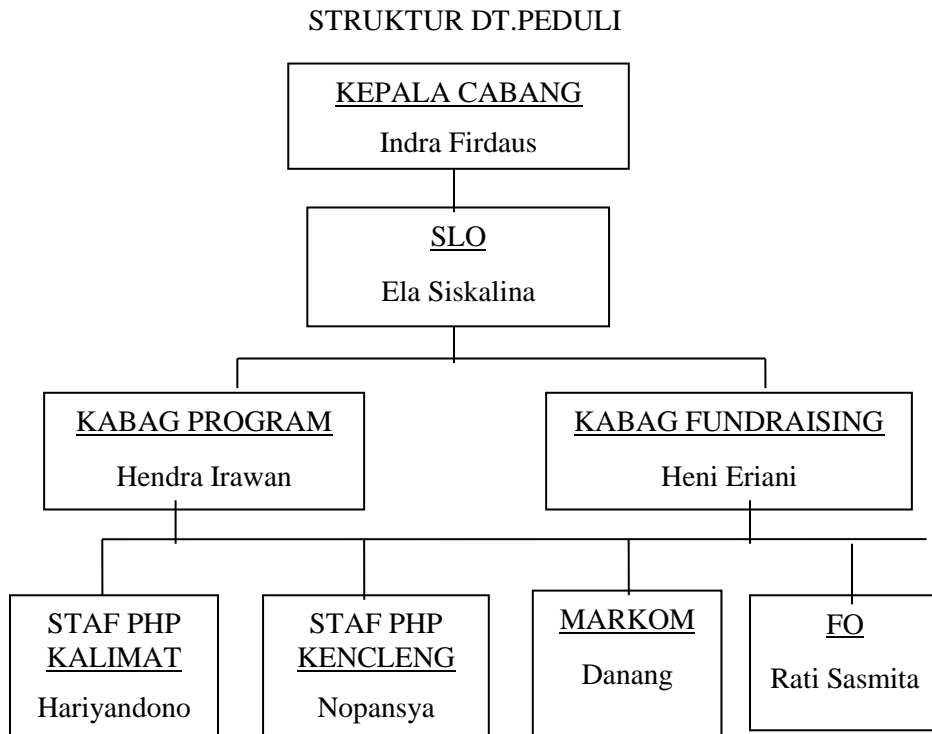

Adapun pembagian tugas pada *Daarut Tauhiid* Peduli Palembang³ :

KEPALA CABANG : Membuat keputusan dan mengkoordinir semua tim *Daarut Tauhiid* peduli Sekip Tengah Palembang.

SLO : Administrasi, keuangan dan kaderisasi. Mengelola, mengembangkan dan melaksanakan proses administrasi kantor untuk mencapai target, sasaran biro sekretariat

³ Wawancara Dengan Hariyandono, (Staf Php Kalimat Dt Peduli Palembang, Hari Senin 3 Desember 2018, Bertempat Di Kantor *Daarut Tauhiid* Peduli Sekip Tengah Palembang, Jl. Gresik Lorong Bakung No 1455 Rt 30 Rw 08 Sekip Tengah Palembang

- lembaga dalam mendukung pencapaian visi misi *Daarut Tauhiid* Peduli.
- KABAG PROGRAM : Penyelenggaraan 4 pilar program daarut tauhid peduli palembang, pilar peduli pendidikan, kesehatan, ekonomi, dan kemanusiaan.
- KABAG FUNDRAISING : Penghimpunan dana yang ada di kelola serta dioptimalkan untuk kegiatan program.
- STAF PHP KALIMAT : Audit penghimpunan dana zakat, infak dan sedekah.
- STAF PHP KENCLENG : Pengelola penghimpunan dana dari kenc leng/tabungan.
- MARKOM : Memasarkan atau menyebarkan pendisti busian zakat ke lembaga baik melalui brosur, atau spanduk, pusat komunikasi zakat, infak dan sedekah.
- FO (*FRONT OFFICE*) : Melaksanakan pelayanan kepada tamu/donatur dengan prinsip pelayanan prima (*Service Excellence*) dalam hal pelayanan penerimaan telepon dan tamu yang berkunjung ke DT Peduli untuk menunjang pencapaian visi dan misi *Daarut Tauhiid* Peduli.

D. Program Kerja Lembaga *Daarut Tauhiid* Peduli Sekip Tengah Palembang

Program kerja pada Lembaga *Daarut Tauhiid* Peduli Sekip Tengah Palembang mendasar pada 4 pilar, adapun 4 pilar tersebut yaitu ⁴:

⁴ Hasil Wawancara Dengan Ela Siskalina (Slo Dt Peduli Palembang), Hari Senin 3 Desember 2018, Bertempat Di Kantor *Daarut Tauhiid* Peduli Sekip Tengah Palembang, Jl. Gresik Lorong Bakung No 1455 Rt 30 Rw 08 Sekip Tengah Palembang

1. Pilar Peduli Pendidikan

Pendidikan menjadi kunci utama dalam pembangunan sumber daya manusia. Pendidikan menjadi salah satu solusi dari sekian banyak masalah dan persoalan yang dilanda bangsa. Jika pendidikan mampu menghasilkan kualitas manusia yang semakin baik, niscaya, bangsa ini akan mampu bangkit menuju sebuah peradaban yang lebih baik. Peduli pendidikan adalah sikap untuk memperhatikan nilai-nilai kemanusiaan, selalu tergerak membantu kesulitan manusia lainnya di bidang pendidikan. Sikap peduli pendidikan adalah sikap untuk berusaha membangkitkan kemandirian yang ada di masyarakat di bidang pendidikan.

Untuk program pendidikan *Daarut Tauhiid* Peduli Palembang telah memberikan beasiswa kepada para santri yang berprestasi. Beasiswa generasi berprestasi yang tidak mampu dari golongan dhuafa SMP/SMA/SMK, Mahasiswa yang berprestasi dan tidak mampu dari segi ekonominya, beasiswa pada santri di pondok pesantren *daarut tauhid indralaya*.

Adapun syarat-syarat pengajuan beasiswa pada Lembaga *Daarut Tauhiid* Peduli Palembang yaitu:

- a. Tidak sedang menerima beasiswa atau bantuan dari lembaga lain.
- b. Berkomitmen untuk menyelesaikan pendidikan.
- c. Berstatus pelajar SD/ SMP/ SMA (atau sederajat) dengan prestasi akademis yang memuaskan atau dengan rata-rata nilai 8.(tergantung permintaan)
- d. Berasal dari keluarga yang membutuhkan atau memiliki kesulitan keuangan.
- e. Memiliki akhlak dan perilaku yang baik.

Dokumen yang harus dipersiapkan dan dilengkapi untuk pengajuan beasiswa pada Lembaga *Daarut Tauhiid* Peduli Palembang, yaitu:

- a. Surat pernyataan dari sekolah bahwa yang bersangkutan masih aktif belajar
- b. Surat pernyataan dari sekolah bahwa yang bersangkutan tidak sedang menerima beasiswa atau bantuan dari lembaga lain
- c. Foto berwarna 3 x 4 dua lembar
- d. Mengisi formulir aplikasi, baik dalam bahasa Indonesia atau Inggris
- e. Fotokopi tanda pengenalan (KTP/Kartu pelajar)
- f. Fotokopi kartu keluarga
- g. Rapor atau transkrip nilai dari semester pertama hingga sekarang
- h. Surat keterangan tidak mampu dari pejabat setempat

Penting: Syarat-syarat di atas bisa bertambah atau berkurang tergantung dari format beasiswa dan masa periode.

Program bangun sekolah merupakan sinergi bersama pemerintah, swasta, dan seluruh komponen dalam membangun ruang kelas baru menunjang keberlangsungan kegiatan belajar mengajar.

2. Pilar Peduli Kesehatan

Sebagian masyarakat yang hidup dalam keterbatasan ekonomi (dhuafa), kerap mengalami kesulitan dalam mengakses layanan kesehatan. Kesehatan memang sangat mahal bagi mereka yang bernasib kurang mampu dalam hal ekonomi, terlebih mereka yang berada di kawasan pedesaan terpencil. Selain itu, minimnya informasi dan penyuluhan kesehatan di wilayah tersebut memungkinkan munculnya penyakit dan menyebarnya penyakit-penyakit menular di masyarakat.

Bagi sebagian masyarakat, berobat adalah hal yang tak mudah dilakukan. Selain kendala faktor ekonomi, jarak yang jauh antara rumah dengan fasilitas kesehatan juga bisa menjadi kendalanya. *Daarut Tauhiid* peduli mengadakan pengobatan gratis keliling, mengadakan penyuluhan kesehatan, melaksanakan kegiatan sosialisasi dan penyuluhan tentang penanganan dan arahan serta tata cara menangani anak bibir sumbing

sekaligus cara pemberian ASI yang baik dan benar bagi anak penderita bibir sumbing, mengadakan program klinik gratis.

Relawan tim medis DT Peduli berkolaborasi bersama kampus STIKES Mahardhika Cirebon berkolaborasi mengadakan kegiatan pelayanan kesehatan bagi masyarakat di *Car Free Day* (CFD), mengadakan layanan kesehatan untuk lansia.

3. Pilar Peduli Ekonomi

Program ekonomi yang dikembangkan DT Peduli diharapkan dapat memberdayakan ekonomi umat dengan memberikan modal usaha kepada mustahiq. Program pemberdayaan bagi *mustahiq* melalui pelatihan peningkatan keterampilan untuk meningkatkan taraf ekonomi. Program pemberdayaan melalui pinjaman modal disertai pelatihan manajemen, perubahan karakter dan jaringan usaha.

Nama program pemberdayaan ini adalah desa ternak mandiri merupakan suatu proses pemberdayaan ekonomi produktif peternak kecil di pedesaan melalui *entripoint* penitipan hewan domba untuk di kelola serta atas dasar kesepakatan dalam *Mall* dengan mitra dan pendamping. Pendampingan dilakukan secara sistematis dan berkesinambungan.

Wilayah-wilayah kelompok Ternak meliputi Jawabar, Jawa Tengah, dan Lampung, dengan jumlah total keseluruhan peternak sejumlah 1700 orang, dan 8500 ekor domba. Untuk menunjang keberhasilan program maka dibuat suatu kegiatan dampingan dari DT Peduli kepada peternak sebanyak 2 kali seminggu dengan materi : Keagamaan, manajemen Ternak dan Pemeriksaan kesehatan hewan ternak.

Program pembiayaan bagi kaum difabel dalam bentuk pelatihan atau *skill* tertentu. Penerima manfaatnya saat ini sebanyak 75 orang yang telah berkarya baik mandiri sehingga mereka dapat membuka praktek menjahit sendiri maupun bekerja sebagai karyawan. Pelatihan berlangsung selama tiga bulan dengan bentuk pelatihan yaitu menjahit, pijat refleksi, dan bekam.

4. Pilar Peduli Kemanusiaan

Program kemanusiaan dengan membangun pesantren *Daarut Tauhiid*, membangun sekolah darurat bagi para pengungsi, melaksanakan hitanan masal, pembersihan masjid, pembangunan perumahan / *family shelter* di palu, membangun untuk warga pengadaan air bersih di somalia, dan pembanguna masjid di Palestina.

Program yang dirintis oleh DT Peduli dalam bentuk bantuan air bersih hingga pembangunan sarana dan prasarana mulai dari pembangunan penampungan air hingga pipanisasi. Membangun masjid dan sarana ibadah di berbagai lokasi yang terdampak bencana alam atau konflik kemanusiaan, baik yang berada di pelosok negeri maupun dimancanegara.

Program penanggulangan bencana untuk merespon para korban bencana alam atau konflik kemanusiaan mulai pada tahap *emergency* hingga masa *recovery* dengan melakukan berbagai aktivitas program.

Ambulance/Layanan Sosial Merupakan kegiatan sosial khusus untuk melayani masyarakat atau pemenuhan kebutuhan kaum dhuafa yang bersifat periodik, rutin ataupun insidental.

Adapun penghimpunan dana zakat, infak dan sedekah dilakukan oleh Lembaga Amil Zakat, Infak Dan Sedekah *Daarut Tauhiid* Peduli Sekip Tengah Palembang, melalui:⁵

1. Penghimpunan zakat
 - a. Masyarakat datang langsung ke lembaga untuk membayar zakat
 - b. Melalui penyebaran brosur *Daarut Tauhiid*
 - c. Pendirian gerai zakat pada bulan ramadhan di *mall*, masjid, rumah makan, dan bandara
 - d. Melalui rekening donasi zakat

⁵ Wawancara Dengan Ela Siskalina (Slo Dt Peduli Palembang), Hari Selasa 27 November 2018, Bertempat Di Kantor *Daarut Tauhiid* Peduli Sekip Tengah Palembang Jl. Gresik Lorong Bakung No 1455 Rt 30 Rw 08 Sekip Tengah Palembang

2. Penghimpunan infak
 - a. Masyarakat datang langsung ke lembaga untuk berinfaq
 - b. Melalui program kencelengan yang disebarakan ke mall, toko-toko, rumah makan, masjid, dan musholah
 - c. Infak melalui rekening donasi infak
 - d. Penyebaran brosur *Daarut Tauhiid*
3. Penghimpunan sedekah
 - a. Masyarakat datang langsung ke lembaga untuk bersedekah
 - b. Melalui penyebaran brosur *Daarut Tauhiid*
 - c. Sedekah melalui rekening donasi sedekah