

BAB III

KEADAAN RA KURNIA ILAHI PULAU HARAPAN BANYUASIN

A. Historis dan Geografis Raudhatul Atfhal Kurnia Ilahi

Raudhatul Atfhal Kurnia Ilahi Pulau Harapan kemudian disngkat RA Kurnia Ilahi didirikan pada tahun 2006¹. Terdaftar nomor KD.0607/3/PP.004/1023/2006 dengan nomor statistik 010216070015. Lembaga pendidikan ini di bawah naungan Yayasan Islam Kurnia Ilahi yang terletak di Jl. Palembang-Jambi KM.32 RT.02 Dusun 1 Desa Pulau Harapan Kec. Sembawa Kab. Banyuasin dan berdiri di atas areal seluas 1811m². Letak sekolah yang tidak jauh dari jalan dan sangat mudah dijangkau, baik dengan kendaraan roda dua atau kendaraan roda empat. Keadaan yang demikian sangat membantu masyarakat dalam menyekolahkan anak-anak mereka.

Sejak berdiri sampai sekarang RA Kurnia Ilahi telah mengalami beberapa kali pergantian kepala sekolah yaitu :

1. Gracema Diana,S. AMa.Pd. 2006-2007
2. Henny wartini, SH. 2007-2009
3. Sri Hopni Komariah 2009-2013²

¹ Profil Raudhatul Atfhal Kurnia Ilahi Pulau Harapan

² Dokumentasi RA Kurnia Ilahi Pulau Harapan tahun 2013

Raudhatul Atfhal Kurnia Ilahi Pulau Harapan berdiri atas dasar keinginan kuat dalam berperan aktif dalam mencerdaskan kehidupan bangsa melalui pendidikan anak usia dini dan juga ketiadaan sekolah sejenis yaitu program pendidikan pra sekolah usia 4 sampai 5 tahun di desa Pulau Harapan yang pada waktu itu untuk menyekolahkan anak-anak usia TK harus berjalan jauh dari desa sehingga mendorong pendiri yayasan membuka RA dengan harapan warga sekitar tidak jauh lagi menyekolahkan anak-anak mereka. Sedangkan fasilitas gedung adalah milik Yayasan dengan memiliki ruang belajar sebanyak 3 kelas dan 1 ruang kantor.

Untuk memudahkan masyarakat menemukan lokasinya berikut ini adalah letak geografis Raudhatul Atfhal Kurnia Ilahi Pulau Harapan yaitu³ :

- a. Sebelah utara berbatasan dengan jalan H. Rahmad dan Sumiati
- b. Sebelah Selatan berbatasan dengan tanah warga H. Rahmad
- c. Sebelah timur berbatasan dengan tanah bapak Yazid
- d. Sebelah barat berbatasan dengan tanah ibu sumiati.

B. Visi, Misi dan Tujuan Raudhatul Atfhal Kurnia Ilahi Pulau Harapan

Sebagai lembaga pendidikan tentu memiliki visi, misi dan tujuan agar pelaksanaan pendidikan yang berlangsung memiliki arah yang jelas sehingga dapat dengan jelas merumuskan berbagai kebijakan peningkatan kualitas

³ Dokumentasi Raudhatul Atfhal Kurnia Ilahi Pulau Harapan tahun 2013

pendidikan, adapun visi, misi dan tujuan di Raudhatul Atfhal Kurnia Ilahi adalah sebagai berikut :

1. Visi

Terampil, kretaif, sehat, cerdas, ceria dan Islami

2. Misi

- a. Melatih kemandirian, berjiwa sosial, menanamkan gemar ibdah sejak kecil.
- b. Menumbuh kembangkan sikap prilaku dan amaliyah berdasarkan pembelajaran aktif, kreatif dan menyenangkan.

3. Tujuan

Menyiapkan generasi penerus bangsa dan negara yang cinta Al-Qur'an, mempunyai perilaku yang baik ditengah masyarakat, serta menjadi manusia yang bena-benar mempunyai nilai-nilai yang baik dizaman modern ini⁴.

Dari visi, misi dan tujuan di atas diharapkan Raudhatul Atfhal Kurnia Ilahi Pulau Harapan dapat memiliki acuan atau pedoman yang dapat digunakan dalam mengarahkan output pendidikanya.

⁴ Sumber : Dokumentasi RA Kurnia Ilahi

C. Keadaan Guru dan Siswa Raudhatul Atfhal Kurnia Ilahi Pulau Harapan

1. Keadaan Guru

Guru merupakan salah satu aspek yang sangat menentukan keberhasilan tercapainya tujuan pendidikan karena ia merupakan orang yang terlibat langsung dalam melakukan proses belajar mengajar. Dengan demikian guru memiliki peran penting dalam pendidikan, di Raudhatul Atfhal Kurnia Ilahi Pulau Harapan data guru dapat di ketahui sebagai berikut:

Tabel 1
Data Keadaan Guru/Pegawai Raudhatul Atfhal
Kurnia Ilahi Pulau Harapan

No	Nama Guru	Jabatan	Pendidikan Terahir
1	Sri Hopni Komariah	Kepala Sekolah	MAN
2	Yulianah, S.Pd.I.	Wakil Kepsek	S.I IAIN
3	Elsi Deniati	Guru	SMA (Sedang Kuliah)
4	Nani Ria, S.Pd.	Guru	S.I
5	Ita Puspita	Guru	MAN
6	Risa Elita, S.TP.	TU/Guru	S.I
7	Risma Wanti	Guru	D.III
8	Jaka Feri Kusuma, S.H.I.	Guru	S.I

Sumber : Dokumentasi Raudhatul Atfhal Kurnia Ilahi Pulau Harapan tahun 2013

Berdasarkan tabel dari keadaan pendidik diatas masih terdapat 4 guru yang belum berjenjang sarjana, maka diharapkan seluruh guru dapat

ditingkatkan sampai jenjang strata 1 atau sarjana. Dengan demikian paling tidak dapat memenuhi criteria yang ditetapkan sekaligus sebagai salah satu indicator ketercapaian pembelajaran di sekolah.

Selanjutnya akan dijelaskan struktur organisasi RA Kurnia Ilahi sebagai berikut :

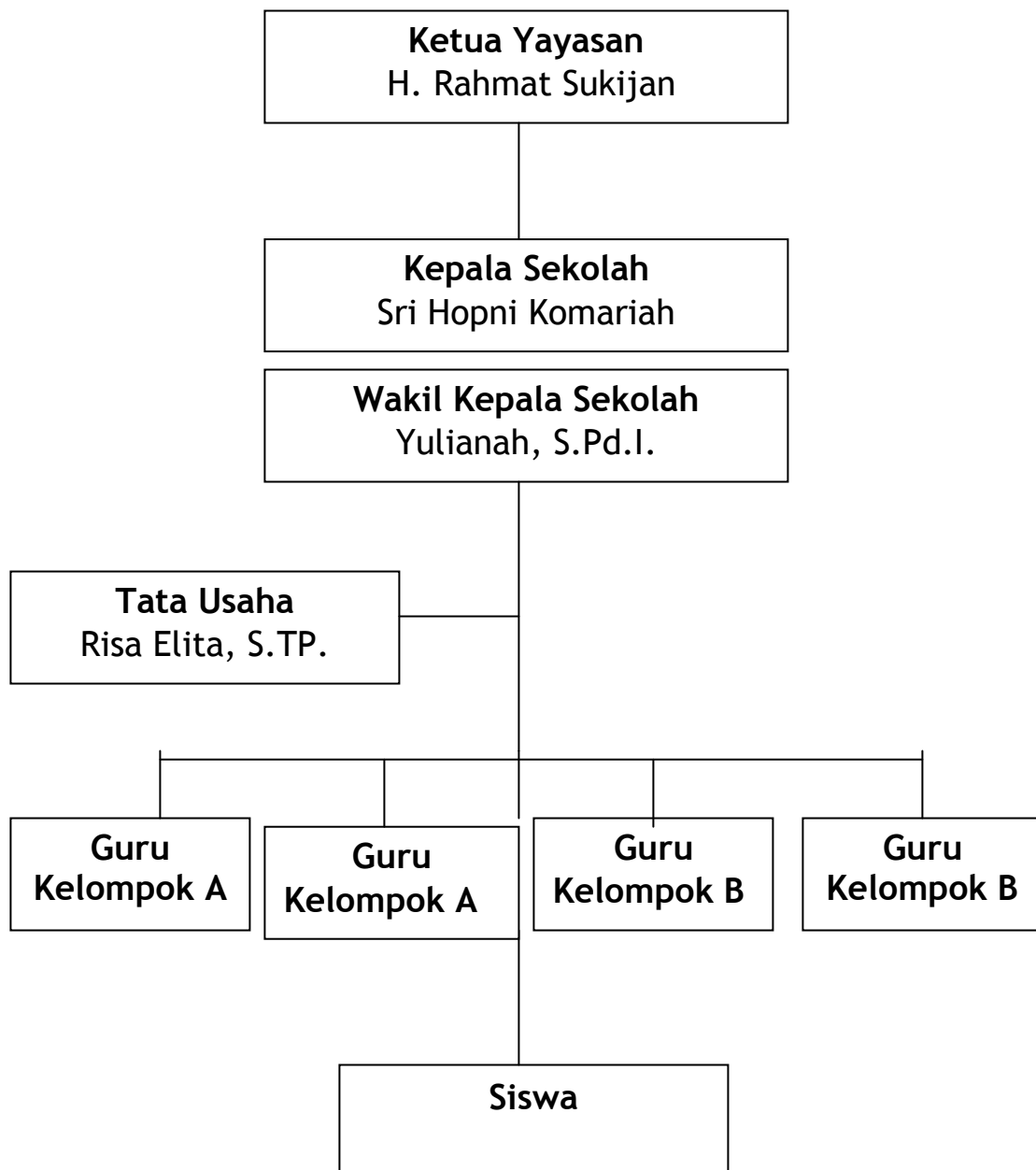

2. Keadaan Siswa

Siswa merupakan salah satu komponen pengajaran yang dalam realitas edukatif bervariasi baik dilihat dari jenis kelamin, social ekonomi, intelegensia, minat, semangat dan motivasi dalam belajar. Keadaan siswa yang demikian harus mendapatkan perhatian oleh guru dalam menyusun dan melaksanakan pengajaran, sehingga materi, metode, media, dan fasilitas yang dipergunakan sejalan dengan keadaan siswa. Untuk mengetahui keadaan siswa Raudhatul Atfhal Kurnia Ilahi Pulau Harapan dapat diuraikan dalam tabel sebagai berikut:

Tabel 1
Data Keadaan Siswa Raudhatul Atfhal Kurnia Ilahi Pulau Harapan
Tahun 2013/2014

NO	KELAS	Siswa		JUMLAH
		Laki-laki	Perempuan	
1	Kelas A	11	9	20
2	Kelas B.1	11	15	26
3	Kelas B.2	14	13	27
JUMLAH				73

Sumber : Dokumentasi Raudhatul Atfhal Kurnia Ilahi Pulau Harapan tahun 2012/2013

Berdasarkan jumlah siswa/siswi Raudhatul Atfhal Kurnia Ilahi Pulau Harapan dapat diketahui bahwa setiap kelas berbeda jumlah siswanya dan begitu juga dengan ruang belajar siswa. Dengan jumlah siswa yang sangat

ideal ini menjadikan proses belajar mengajar di kelas dapat berlangsung tenang dan dapat dengan mudah melakukan pengelolaan kelas.

D. Sarana dan Prasarana Raudhatul Atfhal Kurnia Ilahi Pulau Harapan

Dalam menciptakan suasana belajar mengajar yang efektif perlu didukung oleh sarana dan prasarana yang baik pula, secara spesifik sarana dan prasarana Raudhatul Atfhal Kurnia Ilahi Pulau Harapan masih perlu ditingkatkan demi tercapainya tujuan pendidikan. Adapun keadaan sarana dan prasarana yang ada di Raudhatul Atfhal Kurnia Ilahi Pulau Harapan dapat dilihat di tabel berikut ini:

Tabel 3
Data Keadaan Siswa Sekolah Raudhatul Atfhal Kurnia Ilahi Pulau Harapan
Tahun 2013/2014

NO	JENIS SARANA	JUMLAH	KET
1	Ruang belajar	3	Baik
2	Kantor	1	Baik
3	WC	3	Baik
4	Papan tulis	3	Baik
5	Meja Guru	3	Baik
6	Meja Siswa	60	Baik
7	Kursi Siswa	80	Baik
8	Lemari Kantor	2	Baik
9	TV dan CD Player dan kaset	15	Baik
10	laptop	1	Baik
11	Ayunan	2	Baik
12	Jungkitan	1	Baik
13	Prosotan	2	Baik
14	Tangga majemuk	1	Baik
15	Mainan putar	1	Baik
16	Kipas angin	3	Baik

17	Lemari kelas	3	Baik
18	Kotak sampah luar	2	Baik
19	Sapu kelas	3	Baik
20	Papan titian	1	Baik
21	Bola	53	Baik
22	Alat Peraga	50	Baik

Dokumen : Raudhatul Atfhal Kurnia Ilahi Pulau Harapan

Dilihat dari fasilitas di atas maka hal ini dapat menjadi daya dukung bagi pembelajaran karena pada jenjang pendidikan anak usia dini, memang pendekatan bermain dengan fasilitas yang ada sangat mendukung sehingga implementasi pembelajaran sambil bermain dapat terlaksana dengan baik.