

## **BAB III**

### **KEADAAN MI JIHADIYAH I ILIR PALEMBANG**

#### **A. Sejarah dan Letak Madrasah Ibtidaiyah Jihadiyah Palembang**

##### **1. Sejarah berdirinya Madrasah Ibtidaiyah Jihadiyah Palembang**

Masyarakat di lingkungan Kelurahan 1 ilir memiliki perhatian besar terhadap perkembangan pendidikan, terutama pendidikan agama Islam. Para tokoh masyarakat yang dipelopori oleh Bapak A. Manan Awaludin, K.H.M.Dina, K.H.Mansyur dan Bapak H.A. Rozak selaku bendahara Yayasan Jihadiyah bahu membahu dalam upaya mengembangkan lembaga pendidikan bagi generasi penerus mereka. Kepeloporan para masyarakat ini juga didukung oleh kemauan masyarakat yang tinggi untuk mempelajari agama islam.

Hal ini dibuktikan dengan adanya tanah wakap dari keluarga A.Tholib Lhan dan saudaranya Aguscik Nungcik, mereka inilah yang memberikan wakap tanah seluas 1.035 M2 Kemudian dibangunlah sekolah rakyat Islam dengan gedung yang cukup sederhana dibangun pada tanggal 5 juli 1958 di Kelurahan 1 ilir Kecamatan Ilir Timur II Palembang. Niat baik dari masyarakat ini dikembangkan oleh tokoh pendiri Yayasan Jihadiyah yaitu :

H.Mansyur, Kemas Dahlan Thoyib, H. Abdul Majid H.Hamid, H.A.Rozak dan Kemas Umar Kemas Hasan.

Setelah selesai sekolah rakyat Islam ini dibangun, maka ditunjuklah Bapak Sunariya sebagai Kepala Sekolah Pertama Yayasan Madrasah Ibtidaiyah Jihadiyah. Pada tahun 1965 sekolah ini berubah nama menjadi Sekolah Dasar Pendidikan Islam yang dipimpin oleh Bapak H.M.Yunus H.Mansyur.

Bapak Drs. Sulaiman Lc, menerangkan makna dan arti “JIHADYAH” mengandung arti yang luas seluas samudera kehidupan manusia sendiri. Di samping itu Jihadiyah sesuai dengan pengaruh situasi dan kondisi di saat kelahiran sekolah tersebut yaitu “Di saat gelombang revolusi kemerdekaan bangsa dan Negara Indonesia melanda setiap pengaruh tanah air kita”.

Pada tahun 1965 – 1970 berubah nama menjadi Madrasah Ibtidaiyah Jihadiyah 1 Ilir Palembang dikepalai oleh Bapak Hasan Basri dan dibentuklah suatu organisasi yang diberi nama Yayasan Jihadiyah berbadan Hukum yang diketuai oleh Bapak Drs. H. Sulaiman Lc sampai sekarang. Pada tahun 1989 – 1993 MI Jihadiyah dikepalai oleh Bapak M. Din. SA sampai sekarang.

MI Jihadiyah pada saat itu masih diakui atau status diakui berkat kegigihan dan keuletan kepala sekolah di dukung para dewan guru MI

Jihadiyah dan Yayasan Jihadiyah 1 Ilir Palembang. Maka pada tahun 1993 – 1995 MI Jihadiyah mendapat status Terakreditasi C kemudian pada tahun 2001 – 2005 mendapat status akreditasi C. pada tahun 2011 tepatnya pada tanggal 9 Nopember 2011 MI Jihadiyah kembali diakreditasi dengan nilai B. Pada tahun 2001 rekonstruksi bangunan MI Jihadiyah menjadi bangunan permanen yang dibantu oleh dana bantuan Hibah Belanda dan bantuan pemerintah sehingga gedung MI Jihadiyah menjadi 2 lantai.

## 2. Letak MI Jihadiyah 1 Ilir Palembang

Lebih jelasnya Jalan Sultan Agung No. 228 Rt, 9 1 Ilir Palembang. MI Jihadiyah secara grafis adalah sebagai berikut :

- a. Sebelah utara berbatas dengan pelabuhan Boom Baru dan pemukiman penduduk
- b. Sebelah selatan berbatas dengan irigasi / PAM dan 3 Ilir Kecamatan Ilir Timur II Palembang
- c. Sebelah barat berbatas dengan perumahan penduduk dan pemakaman keluarga / sungai musi / pulau kemarau
- d. Sebelah timur berbatas dinding PT. Pusri Palembang dan perumahan penduduk

## 3. Profil Madrasah

NO	IDENTITAS SEKOLAH	
1	NAMA SEKOLAH	MI JIHADIYAH
2	NPSN	10604098
3	NSS	111216710016
4	NSB	007552580613401
5	PROPINSI	SUMATERA SELATAN
6	OTONOMI	KOTA PALEMBANG
7	KECAMATAN	ILIR TIMUR II
8	DESA / KELURAHAN	I ILIR
9	JALAN NOMOR	JL. SULTAN AGUNG NO. 228
10	KODE POS	30117
11	TELEPON	0711-714119
12	FAKSIMILE	-
13	DAERAH	PERKOTAAN
14	STATUS SEKOLAH	SWASTA
15	AKREDITASI	B (BAIK)
16	TAHUN AKREDITASI	2011
17	PENERBIT SK/DITANDA TANGANI OLEH	BAN S/M PROVINSI SUMATERA SELATAN
18	TAHUN BERDIRI	1958
19	KEGIATAN BELAJAR MENGAJAR	PAGI
20	BANGUNAN SEKOLAH	MILIK SENDIRI
21	LUAS BANGUNAN	1.035 M2
22	LOKASI BANGUNAN	PEMUKIMAN PENDUDUK
23	JARAK KE PUSAT KECAMATAN	1,5 KM
24	JARAK KE PUSAT OTODA	7 KM
25	TERLETAK PADA LINTASAN	KOTA PALEMBANG
26	ORGANISASI PENYELENGGARA	YY JIHADIYAH PALEMBANG
27	PERJALANAN/PERUBAHAN SEKOLAH	1. Tahun 1958-1966 Kepala Sekolah Bapal Sunariyoh Nama : Sekolah Rakyat Islam
		2. Tahun 1960-1968 Kepala Sekolah Bapak H.M. Yunus Putra Pendiri Yayasan Jihadiyah Bapak H.M. Mansyur

		Nama : SDPI ( Sekolah Dasar Pendidikan Islam)
		3. Tahun 1968-1975 Kepala Sekolah Bapak Bastonie, M.BA Nama : Madrasah Ibtidaiyah Jihadiyah (Berbentuk Badan hukum Yayasan Perguruan Islam Jihadiyah)
		4. Tahun 1975-1978 Kepala Sekolah Bapak Hasan Basri Nama : MI Jihadiyah
		5. Tahun 1978 – 1983 Kepala Sekolah Bapak M. Din. SA

Sumber : Dokumentasi MI Jihadiyah 1 Ilir Palembang tahun 2013

## B. Keadaan Guru dan Siswa

### 1. Keadaan Guru dan pegawai

Keberadaan guru di suatu lembaga pendidikan berperan amat penting, karena tanpa guru maka proses belajar mengajar di sekolah tersebut tidak dapat dilaksanakan dengan baik. Disamping itu, sang guru juga berperan sebagai ayah dan ibu atau orang tua dari siswa-siswanya. Pada saat ini MI Jihadiyah Palembang mempunyai karyawan 14 orang, yang terdiri dari Kepala Madrasah, wakil kepala, tenaga pengajar, tata usaha (TU) dan penjaga sekolah. Guru dan karyawan tersebut hamper semuanya sebagai tenaga yang berstatus honor dan ada 2 yang berstatus PNS.

Pada tabel berikut ini dapat dilihat staf MI Jihadiyah Palembang pada tahun 2013/2014.

Tabel 1  
Keadaan Guru dan Pegawai MI Jihadiyah Tahun  
Pelajaran 2013/2014

<b>NO</b>	<b>NAMA</b>	<b>TUGAS</b>	<b>KET.</b>
1	M. Din. SA	Kepala Sekolah MI Jihadiyah	
2	Siti Aminah	Wakil Kepala Guru Umum Kls IV	
3	Abdul Halim, S.Ag	Guru Agama Wali Kls IV	
4.	H.M. Usman HAR, BA	Guru Agama Guru Kls VI	
5.	Ningguh	Guru Umum Agama Wali Kls I	
6.	Hj. Nyimas Emah	Guru Agama Kls V	
7	Supiah	Guru Umum Wali Kls V	
8	Rusdiana	Guru Umum Agama Wali Kls II	
9	Maryam, S.Ag	Guru Agama Depag Wali Kls III	PNS
10	Ummi Kalsum	Kabag TU	
11	Helmi Dabri	Guru Olahraga dan Pramuka	
12	Sasti Warnita, S.Pd.I	Guru Umum Wali Kls VI	PNS
13	Linda Lestari, S.Pd	Guru Bhs Inggris	
14	Awalia Agustira, S.Pd	Guru Komputer Pembantu TU	

Sumber : Dokumentasi MI Jihadiyah Palembang 2013

## 2. Keadaan Siswa MI Jihadiyah Palembang

Keadaan Siswa di suatu lembaga pendidikan tak kalah pentingnya dengan keberadaan guru, karena tanpa siswa yang harus dididik dan di ajar maka sudah tentu kegiatan pembelajaran di sekolah bersangkutan tidak

dapat dilaksanakan sebagaimana mestinya. Jumlah siswa di MI Jihadiyah Palembang pada tahun 2013/2014 sebanyak 172 siswa yang tergabung dalam kelas I,II,III,IV,V, dan VI. Mengenai jumlah siswa dapat dilihat pada table berikut ini :

Tabel 2  
Jumlah Siswa MI Jihadiyah Palembang  
Tahun Ajaran 2013/2014

N O	KEL AS	NAMA WALI KELAS	JENIS KELAMIN		JML	KET
			LK	PR		
1	I	NINGGUH	12	11	23	
2	II	RUSDIANA	16	15	31	
3	III	MARYAM, S.Ag	19	15	34	
4	IV	ABDUL HALIM, S.Ag	18	12	30	
5	V	SUPIAH	20	10	30	
6	VI	SASTI WARNITA, S.Pd.I	16	8	24	

Sumber : Dokumentasi MI Jihadiyah Palembang 2013

### **C. Keadaan Sarana dan Prasarana MI Jihadiyah Palembang**

Di Mi Jihadiyah Palembang sarana dan prasarana pengajaran mata pelajaran Pendidikan Agama Islam tergolong cukup lengkap dan sangat

menunjang proses pembelajaran. Sarana yang digunakan seperti gedung, halaman sekolah, telah dipergunakan sebagaimana mestinya. Demikian pula halnya dengan kelengkapan prasarana, pembelajaran yang ada, seperti buku-buku agama, gambar yang bernuansakan ajaran Islam dan lain-lainnya. Seluruh buku tersebut merupakan inventaris sekolah. Dari keterangan tersebut di atas dapat diketahui bahwa keadaan ruang MI Jihadiyah dapat dilihat pada table berikut :

Tabel 3  
Data sarana dan prasarana Mi Jihadiyah Palembang  
RUANG : KANTOR GURU

NO	URAIAN BARANG	JLH	KONDISI BARANG		
			BAIK	SEDANG	RUSAK
1	MEJA	11	8	3	
2	KURSI	11	11		
3	KURSI DAN MEJA TAMU	1	1		
4	LOKKER GURU	1	1		
5	LEMARI ALAT PERAGA	1	1		
6	LEMARI ARSIP	1	1		
7	LEMARI EXCELL	1	1		
8	KOMPUTER	1	1		
9	PRINTER	1	1		
10	DISPENSER	2	1	1	
11	DVD PLAYER	1	1		
12	SPEAKER	1	1		
13	TOA	1	1		
14	PAPAN REKAPITULASI SISWA	1	1		
15	DATA STATISTIK UASBN	1	1		



16	PAPAN BANK DATA SISWA	1	1		
17	PAPAN KALENDER	1	1		
18	STRUKTUR ORGANISASI	1	1		
19	PAPAN PROFIL SEKOLAH	1	1		
20	PAPAN BIODATA GURU	1	1		
21	JAM DINDING	2	2		
22	BINGKAI	20	20		
23	KIPAS ANGIN	3	3		
24	ACTIVE SPEAKER SYSTEM	1	1		
25	GAMBAR PRES DAN WAPRES	1	1		
26	SCANNER	1	1		
27	PROYEKTOR	1	1		
28	JADWAL PELAJARAN UMUM	1	1		
29	KERANGKA MANUSIA	1	1		
30	TEMPAT SAMPAH	4	4		

Sumber : Dokumentasi MI Jihadiyah Palembang 2013

Tabel 4  
Data Sarana dan Prasarana MI Jihadiyah Palembang  
RUANG : UKS

NO	URAIAN BARANG	JLH	KONDISI BARANG		
			BAIK	SEDANG	RUSAK
1	DIPAN	1	1		
2	DISPENSER	1	1		
3	KASUR	1	1		
4	BANTAL	1	1		
5	PAKAIAN DOKTER KECIL	3	3		
6	GELAS	1	1		
7	TIMBANGAN BADAN	1	1		
8	PENGUKUR	1	1		

9	KACA	1	1		
10	LEMARI KACA	1	1		
11	BOX P3K	1	1		
12	MEJA	1	1		
13	KURSI	1	1		
14	BINGKAI	11	11		
15	TERMOS	1	1		
16	POJOK ORALIT	1	1		
17	POSTER	5	5		
18	WASTAFEL	1	1		
19	BOX BESI	1	1		

Sumber : Dokumentasi MI Jihadiyah Palembang 2013

Tabel 5  
Data sarana dan prasarana MI Jihadiyah Palembang  
RUANG : VI

NO	URAIAN BARANG	JLH	KONDISI BARANG		
			BAIK	SEDANG	RUSAK
1	MEJA GURU	1	1		
2	KURSI GURU	1	1		
3	LEMARI	1		1	
4	KURSI SISWA	24	24		
5	MEJA SISWA	12	12		
6	PAPAN ABSENSI	1	1		
7	PENGHAPUS PAPAN	1	1		
8	KOTAK SAMPAH	1	1		
9	SAPU IJUK	3	3		
10	TAPLAK MEJA	1	1		
11	LAP TANGAN	1	1		
12	GAMBAR PRESIDEN DAN WAPRES	1	1		

Sumber : Dokumentasi MI Jihadiyah Palembang 2013

Tabel 6  
Data sarana dan prasarana MI Jihadiyah Palembang  
RUANG : V

NO	URAIAN BARANG	JLH	KONDISI BARANG		
			BAIK	SEDANG	RUSAK
1	MEJA GURU	1	1		
2	KURSI GURU	1	1		
3	LEMARI	1		1	
4	KURSI SISWA	30	30		
5	MEJA SISWA	15	15		
6	PAPAN ABSENSI	1	1		
7	PENGHAPUS PAPAN	1	1		
8	KOTAK SAMPAH	1	1		
9	SAPU IJUK	3	3		
10	TAPLAK MEJA	1	1		
11	LAP TANGAN	1	1		
12	GAMBAR PRESIDEN DAN WAPRES	1	1		

Sumber : Dokumentasi MI Jihadiyah Palembang 2013

Tabel 7  
Data sarana dan prasarana MI Jihadiyah Palembang  
RUANG : IV

NO	URAIAN BARANG	JLH	KONDISI BARANG		
			BAIK	SEDANG	RUSAK
1	MEJA GURU	1	1		
2	KURSI GURU	1	1		
3	LEMARI	1		1	
4	KURSI SISWA	31	31		
5	MEJA SISWA	16	16		
6	PAPAN ABSENSI	1	1		
7	PENGHAPUS PAPAN	1	1		
8	KOTAK SAMPAH	1	1		
9	SAPU IJUK	3	3		
10	TAPLAK MEJA	1	1		
11	LAP TANGAN	1	1		
12	GAMBAR PRESIDEN DAN WAPRES	1	1		

Sumber : Dokumentasi MI Jihadiyah Palembang 2013

Tabel 8  
Data sarana dan prasarana MI Jihadiyah Palembang  
RUANG : III

NO	URAIAN BARANG	JLH	KONDISI BARANG		
			BAIK	SEDANG	RUSAK
1	MEJA GURU	1	1		
2	KURSI GURU	1	1		
3	LEMARI	1	1		
4	KURSI SISWA	34	34		
5	MEJA SISWA	17	17		
6	PAPAN ABSENSI	1	1		
7	PENGHAPUS PAPAN	1	1		
8	KOTAK SAMPAH	1	1		
9	SAPU IJUK	3	3		

10	TAPLAK MEJA	1	1		
11	LAP TANGAN	1	1		
12	GAMBAR PRESIDEN DAN WAPRES	1	1		

Sumber : Dokumentasi MI Jihadiyah Palembang 2013

Tabel 9  
Data sarana dan prasarana MI Jihadiyah Palembang  
RUANG : II

NO	URAIAN BARANG	JLH	KONDISI BARANG		
			BAIK	SEDANG	RUSAK
1	MEJA GURU	1	1		
2	KURSI GURU	1	1		
3	LEMARI	1	1		
4	KURSI SISWA	31	31		
5	MEJA SISWA	16	16		
6	PAPAN ABSENSI	1	1		
7	PENGHAPUS PAPAN	1	1		
8	KOTAK SAMPAH	1	1		
9	SAPU IJUK	3	3		
10	TAPLAK MEJA	1	1		
11	LAP TANGAN	1	1		
12	GAMBAR PRESIDEN DAN WAPRES	1	1		

Sumber : Dokumentasi MI Jihadiyah Palembang 2013

Tabel 10  
Data sarana dan prasarana MI Jihadiyah Palembang  
RUANG : I

NO	URAIAN BARANG	JLH	KONDISI BARANG		
			BAIK	SEDANG	RUSAK
1	MEJA GURU	1	1		

2	KURSI GURU	1	1		
3	LEMARI	1	1		
4	KURSI SISWA	23	23		
5	MEJA SISWA	12	12		
6	PAPAN ABSENSI	1	1		
7	PENGHAPUS PAPAN	1	1		
8	KOTAK SAMPAH	1	1		
9	SAPU IJUK	3	3		
10	TAPLAK MEJA	1	1		
11	LAP TANGAN	1	1		
12	GAMBAR PRESIDEN DAN WAPRES	1	1		

Sumber : Dokumentasi MI Jihadiyah Palembang 2013

#### **D. Struktur Organisasi MI Jihadiyah Palembang**

Setiap organisasi haruslah membentuk suatu struktur yang menunjukkan adanya hubungan kerjasama, wewenang dan tanggung jawab masing-masing. Berikut struktur organisasi MI Jihadiyah Palembang :

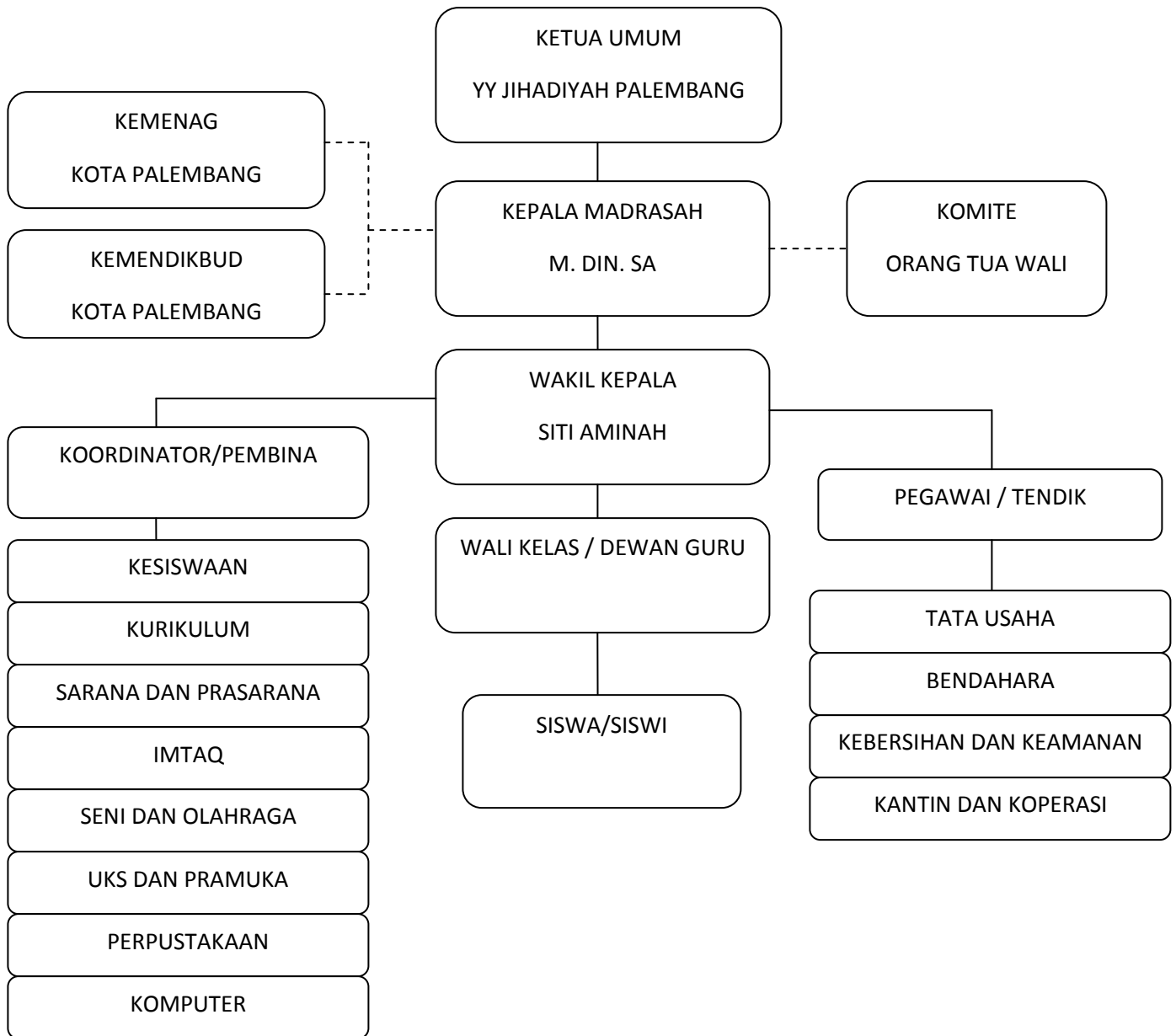

Keterangan : : Garis Komando ..... : Garis Koordinasi

\_\_\_\_\_

## **E. Visi, Misi, dan Tujuan**

Untuk mencapai maksud dan tujuannya maka sekolah perlu merumuskan dari awal visi dan misinya. Adapun visi, misi dan tujuan MI Jihadiyah Palembang berikut :

### 1. Visi :

Terwujudnya generasi yang sehat, beriman, bertakwa dan berilmu.

### 2. Misi

- a. Menanamkan keyakinan/akidah melalui pengamalan ajaran agama.
- b. Menjalin kerjasama yang harmonis antara warga madrasah dan lingkungan.
- c. Meningkatkan mutu pendidikan dalam upaya mencerdaskan kehidupan generasi yang bermoral, kreatif, maju dan mandiri.

### 3. Tujuan

- a. Dapat mengamalkan ajaran agama hasil proses pembelajaran dan kegiatan pembiasaan.
- b. Menguasai dasar-dasar ilmu pengetahuan dan teknologi sebagai bekal untuk melanjutkan ke jenjang pendidikan yang lebih tinggi.
- c. Menjadi madrasah pelopor dan penggerak di lingkungan masyarakat sekitar.
- d. Menjadi madrasah yang diminati di masyarakat.



## **F. Kurikulum**

Struktur merupakan pola dan susunan mata pelajaran yang harus ditempuh oleh peserta didik dalam kegiatan pembelajaran. Struktur kurikulum MI Jihadiyah masih menggunakan KTSP dan mulai tahun Pembelajaran 2013/2014 akan mulai menggunakan Kurikulum 2013. Struktur kurikulum di MI Jihadiyah meliputi substansi pembelajaran yang ditempuh dalam satu jenjang pendidikan selama enam tahun kelas I sampai dengan kelas VI.

Struktur Kurikulum disusun berdasarkan standar kompetensi lulusan dan standar kompetensi mata pelajaran dengan ketentuan berikut :

1. Kurikulum MI Jihadiyah memuat 14 mata pelajaran, muatan local dan pengembangan diri.
2. Pembelajaran pada kelas I – III dilaksanakan melalui pendekatan Tematik, sedangkan pada kelas IV – VI dilaksanakan melalui pendekatan mata pelajaran.
3. Alokasi waktu satu jam pelajaran pada kelas I dan kelas II 30 menit, untuk kelas III – IV 35 menit.
4. Minggu efektif dalam satu tahun pelajaran (dua semester) adalah 40 – 44 minggu.

Dalam kegiatan belajar mengajar alokasi waktu yang diberikan di MI Jihadiyah Palembang antara kelas I sampai kelas VI pagi hari, di mulai masuk pukul 07.00 s/d 12.30 WIB.