

BAB III

DESKRIPSI WILAYAH

A. Sejarah Pondok Pesantren Ar Risalah

Pondok pesantren ar risalah merupakan salah satu pondok pesantren modern yang berada di kota Lubuklinggau, didirikan oleh salah seorang tokoh agama dan pelopor pendidikan pondok pesantren di kota Lubuklinggau, KH. S. Syaiful Hadi Ma'afi, BA, yang diresmikan oleh bupati Musirawas, H. Nang Ali Solichin, SH, pada hari senin 18 April 1994 M, bertepatan dengan 7 Dzulqo'dah 1414 H. Pesantren Modern Ar Risalah dikelola yayasan pesantren modern Ar Risalah Lubuklinggau.

Pondok pesantren Ar Risalah memiliki jenjang pendidikan Anak Usia Dini (PAUD) Unggulan dengan program penitipan anak, play group dan taman kanak-kanak yang berdiri sejak tahun 2007, Sekolah Dasar Islam Qur'Ani (SDIQ) yang berdiri dengan program Tahfidzul Qur'an yang berdiri sejak tahun 2013, Sekolah Menengah Pertama (SMP) yang terakreditasi B sejak tahun 2007, Sekolah Menengah Atas (SMA) terakreditasi A.

Kurikulum pendidikan menggunakan KTSP atau Kurikulum Tingkat Satuan Pendidikan yang disesuaikan dengan visi dan misi pondok pesantren modern ar risalah. Silabus pembelajaran juga telah didesain sesuai dengan kebutuhan sekolah. Pembelajaran di PAUD Unggulan, SDIQ, SMP dan SMA ar risalah menekankan pembelajaran *fun and active learning*. Desain

pembelajarannya di rancang terintegrasi akhlak islami dan berbasis *multiple Intellegences Strategy*. Aktivitas pembelajaran menggunakan pendekatan *multiple intellegence strategy* yaitu strategi guru mengajar sesuai dengan pintu-pintu kecerdasan murid.

Pesantren Modern ar risalah memiliki kegiatan rutin harian diantaranya:

1. Pembiasaan shalat wajib berjama'ah di masjid dan shalat sunnah rawwatib.
2. Pembacaan zikir dan wirid setiap habis shalat fardhu
3. Tadarus dan tahfidz Al-Qur'an setiap hari
4. Pengajian kitab kuning
5. Pembiasaan shalat Dhuha dan Tahajud
6. Pembiasaan Puasa sunnah senin-kamis
7. Kegiatan yasinan, tahlilan dan barzanjian setiap malam jum'at
8. Pembiasaan tilawah mujawwadah 1 kali dalam sepekan
9. Kegiatan muhadhoroh (latihan pidato) 3 bahasa 1 kali dalam sepekan
10. Kuliah bina iman dan taqwa 1 kali dalam sepekan
11. Kegiatan muhadatsah (percakapan bahasa inggris / arab) setiap hari
12. Beladiri praktis 1 kali dalam sepekan
13. Pramuka 1 kali dalam sepekan

B. Visi Misi, Nilai dan Filosofi Pondok Modern Ar Risalah Lubuklinggau

1. Visi

Mewujudkan pribadi muslim Qur'ani yang menguasai IPTEK

2. Misi

- a. Mewujudkan lingkungan belajar yang islami dan menyenangkan
- b. Melahirkan kader ummat berkarakter Al-Qur'an
- c. Menumbuhkembangkan santri sesuai potensi dan bakatnya
- d. Menumbuhkembangkan pribadi berjiwa leadership entrepreneurship
- e. Menghantarkan santri mampu berinteraksi dengan kemajuan teknologi, menguasai sains dan bahasa internasional.

3. Nilai-nilai

- a. Mengedepankan nilai-nilai syar'i
- b. Bekerja profesional dan mengedepankan pelayanan prima
- c. Berorientasi pada mutu

4. Filosofi

Kami mendidik dengan hati

C. Profil SMP Ar Risalah Lubuklinggau

Sekolah Menengah Pertama (SMP) Ar risalah ini merupakan sekolah yang berada didalam lingkungan Pondok Pesantren Ar risalah berdiri sejak tahun tanggal 20 Juli 1998 dan dikelola Yayasan pondok pesantren modern ar risalah lubuklinggau. Pada awal berdiri SMP Ar-Risalah dipimpin oleh Bapak

Irwan Efendi, S.Pd dari bulan Juli – September 1998 hanya memiliki 30 siswa tetapi terus meningkat pada tahun selanjutnya.

Nama Sekolah	:	SMP Ar Risalah Lubuklinggau
NPSN	:	10609739
Alamat	:	(Jalan/Kec./Kab./Kota): Jalan Letkol Sukirno RT 4 Kel. Air Kuti Sumatra Selatan, Kodepos 31626
No. Telp	:	0733-451-365
Kecamatan	:	Lubuklinggau Timur 1
Kabupaten / Kota	:	Lubuklinggau
Provinsi	:	Sumatera Selatan
Nama Kepala Sekolah	:	Ida Istanti, S. Pd
Status Sekolah	:	Swasta
SK Pendirian Sekolah	:	913-111-1997
SK Izin Operasional	:	913-111-1997
Tanggal SK Izin Operasional	:	1997-12-21
Status Kepemilikan	:	Yayasan
Luastanah / status	:	5.000 m

Sumber : *Dokumentasi SMP Ar Risalah Lubuklinggau*

D. Kepemimpinan SMP Ar Risalah Lubuklinggau

SMP Ar Risalah Lubuklinggau juga mengalami pergantian kepemimpinan kepala sekolah. Berikut adalah nama-nama kepala sekolah yang pernah memimpin SMP Ar Risalah Lubuklinggau:

Tabel 3.1
Daftar Nama Kepala Sekolah SMP Ar Risalah Lubuklinggau
Tahun 1998-Sekarang

No	Nama Kepala Sekolah	Tahun
1	Irwan Efendi, S.Pd	Juli-September 1998
2	Latuhar, S.Pd	1998-2004
3	Sa'roni	2004-2005
4	Hj. Umyana	2005- 2006
5	Herdiansyah, S.Sos	2006-2007
6	Budi Satriadi, Lc	2007-2009
7	Anwar Musdad, S.Pd.I	2009-2015
8	Ida Istandi, S.Pd	2015- Sekarang

Sumber : *Dokumentasi SMP Ar Risalah Lubuklinggau*

E. Keadaan Sarana Prasarana SMP Ar Risalah Lubuklinggau

Sarana dan prasarana di SMP Ar Risalah Lubuklinggau juga mempunyai peran yang sangat penting dalam menunjang berlangsungnya kegiatan di sekolah. Maka dari berikut keadaan sarana dan prasarana di SMP Ar Risalah Lubuklinggau.

Tabel 3.2
Ruangan SMP Ar Risalah Lubuklinggau

No	Jenis sarana/ prasarana	Jumlah	Keterangan		
			Baik	Kurang baik	Buruk
1.	Ruang kepala sekolah	1	✓		
2.	Ruang guru	1	✓		
3.	Ruang belajar siswa (kelas)	13	✓		
4.	Perpustakaan	1	✓		
5.	Ruang UKS	2	✓		
6.	WC guru	1	✓		
7.	WC siswa	8	✓		
8.	Mushola / Masjid	1	✓		
9.	Ruang tata usaha	1	✓		
10.	Ruang komputer	1	✓		
11.	Ruang BK (Bimbingan dan Konseling)	1	✓		
12.	Halaman Sekolah	1	✓		

Sumber : Dokumentasi SMP Ar Risalah Lubuklinggau

Tabel 3.3
Keadaan Kelas SMP Ar Risalah Lubuklinggau

No	Jenis sarana/ prasarana	Jumlah	Keterangan		
			Baik	Kurang baik	Buruk
1.	Kursi santri	400	✓		
2.	Meja santri	400	✓		
3.	Kursi guru	22	✓		
4.	Meja guru	22	✓		

5.	Papan tulis	13	✓		
6.	Lemari	13	✓		
7.	Tempat sampah	15	✓		
8.	Jam dinding	10	✓		
9.	Tempat cuci tangan	2	✓		

Sumber : *Dokumentasi SMP Ar Risalah Lubuklinggau*

Tabel 3.4

Keadaan Ruang Pimpinan SMP Ar Risalah Lubuklinggau

No	Jenis sarana/ prasarana	Jumlah	Keterangan		
			Baik	Kurang baik	Buruk
1.	Meja Pimpinan	2	✓		
2.	Kursi Pimpinan	2	✓		
3.	Papan tulis	1	✓		
4.	Lemari	2	✓		
5.	Kursi dan meja tamu	1	✓		
6.	Simbol kenegaraan	3	✓		
7.	Tempat sampah	1	✓		
8.	Jam dinding	1	✓		

Sumber : *Dokumentasi SMP Ar Risalah Lubuklinggau*

Tabel 3.5

Keadaan Ruang Guru SMP Ar Risalah Lubuklinggau

No	Jenis sarana/ prasarana	Jumlah	Keterangan		
			Baik	Kurang baik	Buruk
1.	Meja kerja	22	✓		
2.	Kursi kerja	22	✓		

3.	Kursi tamu	1	✓		
4.	Tempat sampah	1	✓		
5.	Lemari	1	✓		
6.	Jam dinding	1	✓		
7.	AC	1	✓		
8.	Speedy Indihome	1	✓		

Sumber : *Dokumentasi SMP Ar Risalah Lubuklinggau*

Tabel 3.6

Keadaan Ruang Tata Usaha SMP Ar Risalah Lubuklinggau

No	Jenis sarana/ prasarana	Jumlah	Keterangan		
			Baik	Kurang baik	Buruk
1.	Meja kerja	3	✓		
2.	Kursi kerja	3	✓		
3.	Lemari	4	✓		
4.	Papan statistik	1	✓		
5.	Mesin ketik/ komputer	4	✓		
6.	Tempat sampah	1	✓		
7.	Printer	3	✓		

Sumber : *Dokumentasi SMP Ar Risalah Lubuklinggau*

Tabel 3.7

Keadaan Ruang Perpustakaan SMP Ar Risalah Lubuklinggau

No	Jenis Sarana/ Prasarana	Jumlah	Keterangan		
			Baik	Kurang baik	Buruk
1.	Rak buku	6	✓		

2.	Rak majalah	2	✓		
3.	Rak surat kabar	1	✓		
4.	Meja baca	6	✓		
5.	Kursi baca	6	✓		
6.	Meja kerja	1	✓		
7.	Kursi kerja	1	✓		
8.	Lemari katalog	1	✓		
9.	Lemari	2	✓		
10.	Papan pengumuman	1	✓		
11.	Buku inventaris	1	✓		
12.	Tempat sampah	1	✓		
13.	Jam dinding	1	✓		

Sumber : *Dokumentasi SMP Ar Risalah Lubuklinggau*

F. Visi Misi SMP Ar Risalah Lubuklinggau

Berikut Visi SMP *Ar-Risalah* Lubuklinggau :

“Mewujudkan pribadi muslim Qur’ani yang menguasai IPTEK”

Sedangkan Misi SMP *Ar Risalah* Lubuklinggau adalah

1. Mewujudkan lingkungan belajar yang Islami dan menyenangkan
2. Melahirkan kader ummat berkarakter Al-Qur’an
3. Menumbuhkembangkan santri sesuai potensi dan bakatnya
4. Menumbuhkan pribadi berjiwa *leadership* dan *entrepreneurship*
5. Menghantarkan santri mampu berinteraksi dengan kemajuan teknologi, menguasai sains dan bahasa internasional

Nilai-nilai yang ada di SMP Ar Risalah Lubuklinggau

1. Mengedepankan nilai-nilai syar'i
2. Bekerja profesional dan mengedepankan pelayanan prima.
3. Berorientasi pada mutu

G. Prestasi yang pernah di raih SMP Ar Risalah Lubuklinggau

Prestasi merupakan hal positif yang dibanggakan bagi sekolah. Tentunya juga sebagai salah satu indikator untuk melihat perkembangan santri di SMP Ar Risalah Lubuklinggau. Berikut prestasi yang pernah di raih oleh para santriwan dan santriwati di SMP Ar Risalah Lubuklinggau:

1. Juara 1 festival dakwah tingkat kota (2012)
2. Juara 3 lomba membaca Al-Quran yang diselenggarakan oleh ceria toserba (2012)
3. Juara 2 tata upacara penggalang di SMPN 2 Lubuklinggau HUT gugus Harimau (2016)
4. Juara 2 cabang Qosidah Alternatif pospekot IV lubuklinggau (2013)
5. Juara 3 cabang badminton putra Pospekot Lubuklinggau (2013)
6. Juara 3 lomba Azan pada jam malam 3 di Lubuklinggau
7. Juara 3 tenis meja ganda putra Pospekot Lubuklinggau (2013)
8. Juara 3 siswa berprestasi tingkat SMP Putri Kota Lubuklinggau (2012)
9. Jambore Nasional VII di Palembang (2015)
10. Jambore Nasional X di Jakarta (2016)
11. Perkemahan temu saka bayangkara nasional lombok (2013)

12. Juara 2 Games Kirano dan trisula sesumatra selatan di STAIN Curup (2014)
13. Juara 3 tergiat kemala bhakti pramuka (2012)
14. Juara 1 lomba O2SN cabang pencak silat tingkat kota (2017)
15. Juara 1 OSN tingkat kota mapel Matematika (2017)
16. Juara 1 OSN tingkat kota mapel IPA (2017)

H. Keadaan Guru di SMP Ar Risalah Lubuklinggau

Guru memiliki peranan yang sangat penting dalam menunjang pendidikan di sekolah. Data guru di SMP Ar Risalah Lubuklinggau dapat dilihat pada tabel di bawah ini:

Tabel 3.8

Data Guru SMP Ar Risalah Lubuklinggau

Tahun Ajaran 2018/2019

No	Nama Guru	Jabatan
1	Anwar Musadad, S.Pd.I	UPM
2	Ida Istanti, S.Pd.	Kepsek
3	Faridah, S.Pd.	W.Kepsek
4	Susilawati, S.Pd.	Operator
5	Lia Safela, S.Pd.	Staf TU
6	Muiz Edona	Staf Perpustakaan
7	Andi Yusanto, S.Pd.I	Guru

8	Cahyono, S.Pd.	Guru
9	Ahmad Saifudin	Guru
10	Iwan Kusnadi	Guru
11	M. Teguh, S.Pd.I	Guru
12	Nopri Apni, S.Pd.	Guru
13	Ade Budiman, S.Pd.	Guru
14	M. Hasan	Guru
15	Jion Saybatul Zaky	Guru
16	Adib Mukarom	Guru
17	Abdul Latif	Guru
18	Latuhar, S.Ag	Guru
19	Gema Akbar Sujudi	Guru
20	Ahmad Fa'iq Noufal	Guru
21	M. Leo Saputra	Guru
22	Ilham Nasrian	Guru
23	Yesi Ulmag, S.Pd.	Guru
24	Adella Rosita, S.Si	Guru
25	Rizka Herliana Merdekawati, S.Pd.	Guru
26	Indah Pramana, S.Pd.	Guru
27	Septi Wahyuni, S.Pd.	Guru

28	Dewi Muarafah, S.Si	Guru
29	Luthfy Aprilianti, S.Pd	Guru
30	Rusmewati, SP	Guru
31	Irma Oktaviani, S.Pd	Guru
32	Nurrahman, S.Pd	Guru
33	Novi Sri Septi, SE	Guru
34	Anggi Candra Perkasa, S.Pd.	Guru
35	Pebtoria Adi Wijaya, SH.I	Guru

Sumber : *Dokumentasi SMP Ar Risalah Lubuklinggau*

I. Keadaan Santri SMP Ar Risalah Lubuklinggau

Keadaan santriwan dan santriwati di SMP Ar Risalah Lubuklinggau pada tahun ajaran 2018/2019 dapat kita lihat tabel sebagai berikut :

Tabel 3.9

Jumlah Santri SMP Ar Risalah Lubuklinggau Tahun Ajaran 2018/2019

a. Kelas VII

No	Kelas	Jumlah		Total
		Laki-laki	Perempuan	
1	VII. A	8	20	28
2	VII. B	14	13	27
3	VII. C	13	14	27
4	VII. D	17	8	25

5	VII. E	12	13	25
6	VII. F	12	13	25
7	VII. G	8	17	25
Jumlah Kelas VII		84	98	182

Sumber : *Dokumentasi SMP Ar Risalah Lubuklinggau*

b. Kelas VIII

No	Kelas	Jumlah		Total
		Laki-Laki	Perempuan	
1	VIII. A	11	26	37
2	VIII. B	12	23	35
3	VIII. C	14	16	30
4	VIII. D	25	8	33
Jumlah Kelas VIII		62	73	135

Sumber : *Dokumentasi SMP Ar Risalah Lubuklinggau*

c. Kelas IX

No	Kelas	Jumlah		Total
		Laki-laki	Perempuan	
1	IX. A	14	24	38
2	IX. B	24	10	34
Jumlah kelas IX		38	34	72

Sumber : *Dokumentasi SMP Ar Risalah Lubuklinggau*

J. Struktur Organisasi SMP Ar Risalah Lubuklinggau

Struktur organisasi di SMP Ar Risalah Lubuklinggau adalah sebagai berikut:

1. Pendiri/Pembina : DR (HC). KH. S. Syaiful Hadi Ma'afi, BA
2. Pimpinan : H. Moch. Atiq Fahmi Alhadi, Lc
3. Direktur : Budi Satriadi, Lc. M.Pd
4. Bendahara : Muchoyyartu Millah Alhadi, SE.I, MM.
5. Kepala Sekolah : Ida Istanti, S.Pd
6. Wakil Kepala Sekolah : Faridah, S.Pd
7. Urusan Kepegawaian : Susilawati, S.Pd
8. Urusan Perlengkapan : Lia Safela, S.Pd

Struktur Organisasi SMP Ar Risalah Lubuklinggau



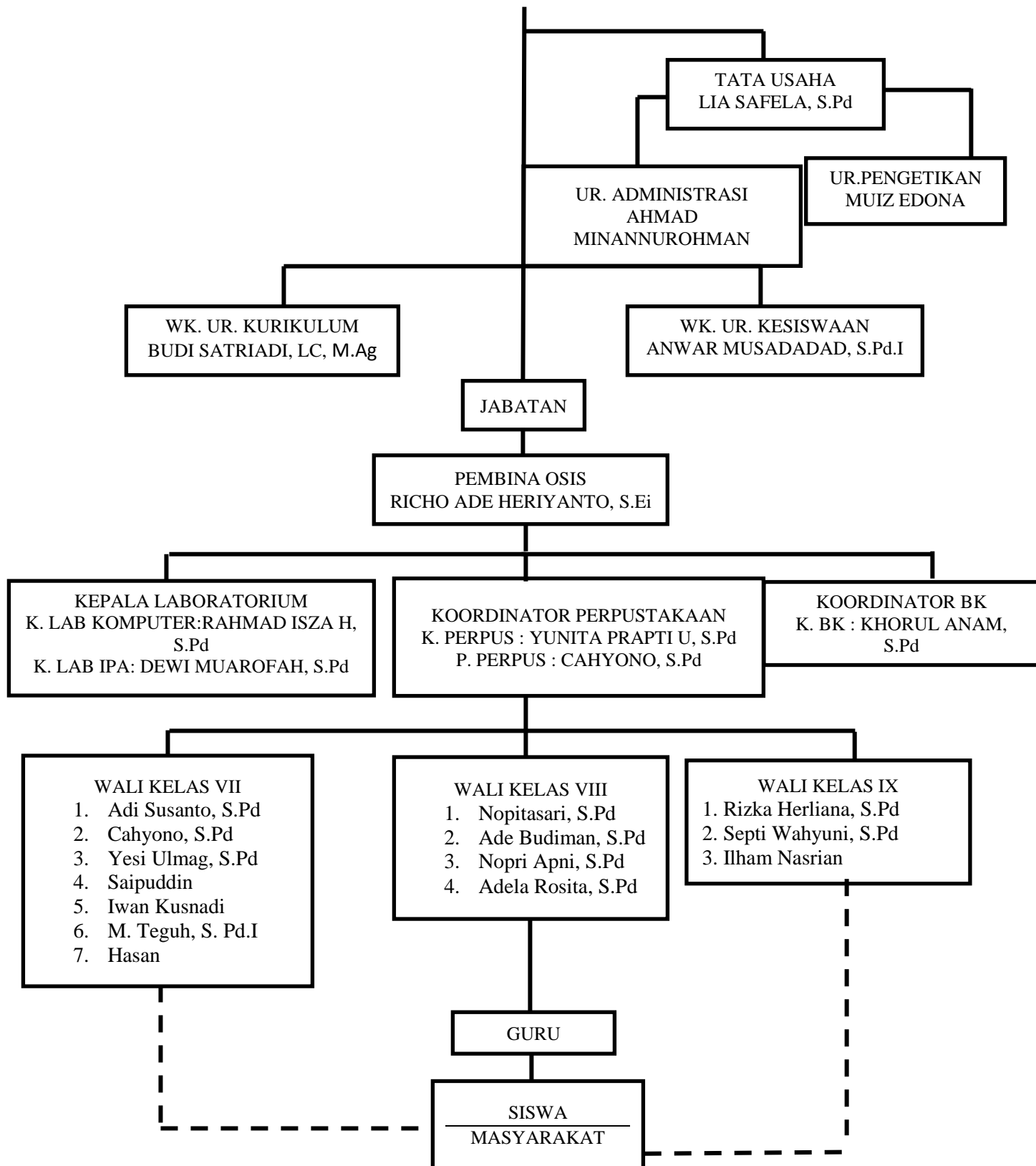

K. Tata Tertib SMP Ar Risalah Lubuklinggau

Tata tertib yang berupa aturan-aturan untuk para santriwan dan santriwati didalam pondok pesantren Ar Risalah Lubuklinggau termasuk juga menjadi aturan atau tata tertib di SMP Ar risalah Lubuklinggau yang harus di patuhi apabila melanggar maka akan mendapatkan *jazus* atau sanksi.

Berikut tata tertib SMP Ar Risalah:

1. Peraturan Sekolah

- a. Santri harus hadir 10 menit sebelum bel pelajaran berlangsung.
- b. Santri yang terlambat masuk kelas pada awal jam pelajaran, wajib meminta surat izin/surat keterangan dari Kepala Asrama dan diketahui oleh pihak sekolah (cap stempel sekolah)
- c. Santri wajib mengikuti kegiatan muraja'ah Al-Qur'an bersama walikelas dari pukul 07.00 – 07.30 WIB sebelum kegiatan belajar berlangsung.
- d. Santri wajib mengikuti Upacara Bendera setiap hari senin
- e. Santri yang tidak masuk sekolah dengan alasan tertentu, harus membawa surat keterangan dari Kepala Asrama dan ditanda tangani oleh pihak sekolah.
- f. Santri yang berhalangan hadir dikarenakan sakit, harus melampirkan surat keterangan dari Klinik PM. *Ar-Risalah* Lubuklinggau

- g. Santri yang tidak masuk tanpa ada surat keterangan dari Kepala Asrama dinyatakan “ALPA”.
- h. Santri yang meninggalkan pelajaran saat kegiatan Belajar Mengajar berlangsung, karena adanya suatu keperluan harus ada izin dari guru mata pelajaran dan diketahui wali kelas serta pihak sekolah.
- i. Santri Wajib melaksanakan tugas piket.
- j. Santri wajib membuang sampah pada tempatnya.
- k. Santri wajib menjaga kebersihan kelas dan lingkungan sekolah.
- l. Santri wajib melaksanakan Sholat Dhuha dan sholat zhuhur
- m. Santri wajib bersikap sopan dan tidak menentang guru atau pihak sekolah
- n. Santri harus memiliki kehadiran minimal 80 % untuk mengikuti ujian
- o. Santri wajib berpakaian rapi dan lengkap atributnya sesuai dengan ketentuan berikut:

1) Untuk Santri Putra Wajib berpakaian :

- a) Senin–Selasa : Baju putih biru, berdasi, Imamah biru, dan kaos kaki putih
- b) Rabu – Kamis : Baju Cream hijau, Imamah hijau, dan kaos kaki putih
- c) Jum’at: Baju jubah/gamis putih, immamah putih, dan kaos kaki hitam
- d) Sabtu: Baju Pramuka, kaku, sepatu hitam dan kaos kaki hitam

2) Untuk Santri Putri Wajib berpakaian :

- a) Senin – Selasa : Baju putih biru, jilbab putih polos, dan kaos kaki putih
- b) Rabu – Kamis : Baju Cream hijau, jilbab Cream, dan kaos kaki putih
- c) Jum'at: Baju jubah/gamis biru, jilbab putih, dan kaos kaki hitam
- d) Sabtu: Baju Pramuka, jilbab pramuka, kaku, dan kaos kaki hitam
- p. Santri putra wajib menggunakan sepatu hitam dan berikat pinggang.
- q. Santri putri wajib menggunakan sepatu pansus hitam dan sot celana panjang.

2. Larangan Santri

- a. Santri dilarang membawa senjata tajam, senjata api, alat pemukul dan lain-lain yang dapat membahayakan diri sendiri dan orang lain.
- b. Santri dilarang membawa/melihat buku/gambar bersifat porno
- c. Santri dilarang terlibat dalam penyalagunaan narkoba dan minuman keras
- d. Santri dilarang membawa makanan di dalam kelas ketika KBM berlangsung
- e. Santri dilarang memalsukan tanda tangan Kepala asrama, guru, walikelas, dan pihak sekolah
- f. Santri dilarang membuat izin palsu
- g. Santri dilarang berkelahi/main hakim sendiri

- h. Santri dilarang mengganggu ketentraman kelas lain
- i. Santri dilarang merusak dan mencoret – coret pintu, kursi, meja, dan sarana lainnya
- j. Santri dilarang tidur didalam kelas ketika KBM sedang berlangsung
- k. Santri dilarang memakai aksesoris yang berlebihan seperti gelang, kalung, dan cincin
- l. Santri dilarang berambut gondrong/jabrik (menutup alis, telinga, serta kerah baju), dan diwarnai atau disemir
- m. Santri dilarang berkuku panjang dan dicat/berkutek
- n. Santri dilarang membawa handphone (HP)
- o. Santri dilarang membawa/memakai sandal ketika pada KBM.

3. Pelanggaran dan Sanksi

a. Pelanggaran I

- 1) Datang terlambat masuk sekolah tanpa alasan tertentu
- 2) Keluar kelas tanpa izin dari guru mata pelajaran atau wali kelas
- 3) Tidak melaksanakan tugas piket kelas
Tidak berpakaian seragam lengkap
- 4) Tidur didalam kelas
- 5) Tidak masuk kelas tanpa keterangan minimal 3 kali
- 6) Tidak membuang sampah pada tempatnya
- 7) Tidak memperhatikan panggilan guru, wali kelas, dan pihak sekolah

- 8) Rambut panjang/gondrong untuk santri laki-laki
- 9) Kuku panjang/berwarna untuk santri laki-laki dan perempuan
- 10) Membawa/memakai perhiasan berlebihan
- 11) Berada diluar kelas pada waktu KBM berlangsung
- 12) Memakai/membawa sandal pada jam sekolah

b. Sanksi untuk Pelanggaran I:

- 1) Melakukan pelanggaran 1 kali santri mendapat teguran dari wali kelas
- 2) Melakukan pelanggaran 3 kali santri membuat surat pernyataan yang di ketahui wali kelas
- 3) Melakukan pelanggaran 4 kali santri dipanggil dan membuat pernyataan yang harus di ketahui wali kelas dan guru BK
- 4) Melakukan pelanggaran 5 kali santri dipanggil dan mebuat pernyataan yang harus diketahui wakil kepala sekolah di bidang Kesiswaan
- 5) Melakukan pelanggaran 7 kali orang tua santri dipanggil ke sekolah dan santri membuat pernyataan diketahui orang tua dan kepala sekolah
- 6) Melakukan pelanggaran 9 kali atau lebih dikembalikan ke orang tua dan dipersilakan meninggalkan sekolah atau pindah sekolah

c. Pelanggaran II

- 1) Santri membuat izin palsu

- 2) Santri memalsukan tanda tangan Kepala Asrama, Guru, Wali Kelas, dan Pihak Sekolah
- 3) Santri berkelahi/main hakim sendiri
- 4) Membolos atau keluar meninggalkan sekolah tanpa izin
- 5) Tidak mengikuti Upacara Bendera
- 6) Mengganggu atau mengacau kelas lain
- 7) Santri tidak sopan/ menentang guru dan pihak sekolah
- 8) merusak dan mencoret – coret pintu, kursi, meja, dan sarana lainnya
- 9) Membawa Hand Phone (HP) ke sekolah

d. Sanksi untuk Pelanggaran II :

- 1) Melakukan pelanggaran 1 kali santri mendapat teguran dari wali kelas
- 2) Melakukan pelanggaran 2 kali santri dipanggil dan membuat pernyataan diketahui guru BK dan Walikelas
- 3) Melakukan pelanggaran 3 kali santri dipanggil dan membuat pernyataan diketahui Wakil kepala sekolah dibidang kesiswaan
- 4) Melakukan pelanggaran 4 kali orang tua santri dipanggil dan membuat pernyataan diketahui orang tua dan kepala sekolah
- 5) Melakukan pelanggaran 5 kali santri dikembalikan ke orang tua dan dipersilakan meninggalkan sekolah atau pindah sekolah

e. Pelanggaran III

- 1) Santri membawa senjata tajam, senjata api, alat pemukul dan lain-lain yang dapat membahayakan diri sendiri dan orang lain.
- 2) Terlibat dalam penyalagunaan narkoba dan minuman keras
- 3) Membawa/melihat buku/gambar bersifat porno

f. Sanksi untuk Pelanggaran III :

- 1) Santri dikeluarkan dari sekolah