

## **BAB III**

### **GAMBARAN UMUM LOKASI PENELITIAN**

#### **A. Sejarah Desa Perajin**

Sekitar di tahun 1700 sebuah keluarga yang dipimpin oleh Sunan Rasyad yang berasal dari keturunan Sungai Rengas guna untuk meningkatkan tahap kesejahteraan. Sunan Resyad dan keluarga mengembara menyusuri Sungai Musi, namun karena daerah sepanjang Sungai Musi tidak aman sering terjadi perampokan, maka Sunan Resyad minta pertolongan kepada Sultan Mahmud Badaruddin II untuk meminta perlindungan dalam perjalanan. Sultan Mahmud Badaruddin II (Sunan Palembang) memberikan pertolongan kepada Sunan Resyad dengan mengutus anak buahnya bernama Midun ikut serta dalam perjalanan.

Midun adalah anak buah Sultan Mahmud Badaruddin II yang sangat berani, pandai bela diri sehingga Sunan Resyad dan rombongan terhindar dari gangguan rampok dan rampok dapat dilenyapkan oleh pendekar Midun dengan sepuluh orang anggotanya. Sunan Resyad dan rombongan akhirnya terdampar disuatu daerah ditepian Sungai Musi yang bernama Sungai Rengas, tepatnya di Selat Balok (sekarang berada dibelakang Desa Pematang Palas). Berdasarkan mata angin berada disebelah timur. Maka Sunan Resyad dan rombongan melakukan kegiatan dalam kehidupan sehari-hari dengan bercocok tanam (Berladang, Berkebun) hingga bertahun-tahun kemudian berkembang biaklah keluarga ini menjadi besar dan terbentuklah Rampok (Kelompok) yang diketuai oleh Midun. Dengan berkembang zaman (tahun 1800-1900) keluarga ini bertambah besar dan menjadi Dusun, kemudian lokasi pun pindah di tepian Sungai Musi sebelah selatan Sungai Rengas (dari tempat semula) serta Midun diangkat menjadi Pasirah Dusun Perajin Marga Sungai Rengas (Desa Perajin Sekarang).

## **B. Gambaran Umum Desa Perajin**

Gambaran umum Desa Perajin adalah usaha menggambarkan tentang kondisi Desa Perajin, berdasarkan data-data yang tersedia, wawancara, pengamatan secara langsung dan tahapan-tahapan yang harus dilalui:

### **1) Letak Geografis**

Wilayah Desa Perajin secara geografi berada pada titik koordinat 02.64939 LS 104.72211 BT. Dilihat dari topografi ketinggian Desa Perajin berada pada 30 M ketinggian dari permukaan air laut dengan curah hujan rata-rata 20 mm/tahun serta suhu rata-rata pertahun adalah 30° C. Dengan kelembapan udara rata-rata 70% pertahun.

### **2) Letak Administratif**

Desa Perajin termasuk dalam wilayah Kecamatan Banyuasin 1 Kabupaten Banyuasin. Dengan batas-batas wilayah sebagai berikut:

- Sebelah Utara berbatasan dengan Desa Pematang Palas
- Sebelah Selatan berbatasan dengan Desa Kelurahan Mariana Ilir
- Sebelah Timur berbatasan dengan Desa Duren Ijo
- Sebelah Barat berbatasan dengan Desa Merah Mata

Luas wilayah Desa Perajin adalah 1600 Ha, yang terbagi beberapa perutukan seperti kebun sawit, sawah, pemukiman, fasilitas umum, jalur hijau, tanah kas desa, tanah cadangan, perkantoran, sekolah dan lain-lain.

### **3) Pemerintahan Desa**

Pemerintahan desa dipimpin oleh Kepala Desa yang membawahi Sekretaris Desa, Kepala Urusan, Kepala Dusun dan RT. Pemerintahan desa mempunyai fungsi yang

sangat berat terhadap pelayanan kepentingan masyarakat terutama berkaitan hubungannya dengan pemerintahan pada level di atasnya.

Struktur pemerintahan desa tidak lepas dari struktur administratif dengan tugas dan wewenang masing-masing. Hal ini dapat dilihat dari bagan berikut:

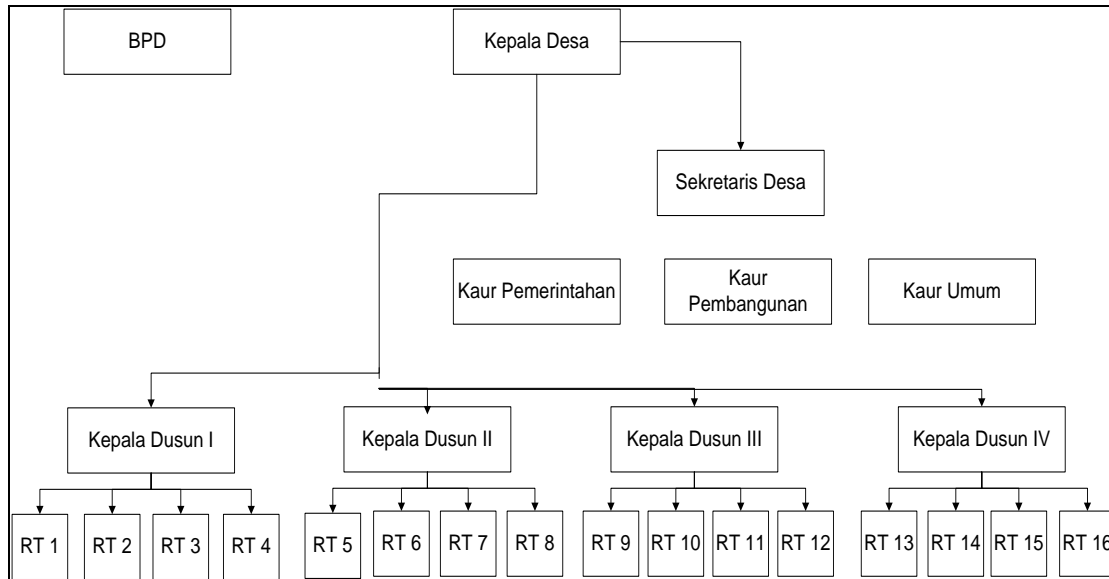

**Gambar 1.2** Struktur Pemerintahan Desa Perajin

#### 4) Kependudukan

Dari waktu ke waktu perkembangan penduduk Desa Perajin meningkat cukup tinggi. Ini bukan berarti masyarakat tidak mengikuti Program Keluarga Berencana (KB) tapi Desa Perajin mempunyai letak strategis baik sebagai tempat usaha (mencari nafkah) ataupun tempat tinggal.

Pertumbuhan penduduk ini dipengaruhi oleh beberapa faktor, yaitu pertumbuhan dari angka kelahiran, pendatang serta angka kematian yang rendah karena kualitas kesehatan yang cukup baik.

#### 5) Pendidikan

Sarana pendidikan di Desa Perajin cukup memadai terutama pendidikan formal, bisa dilihat pada tabel:

**Tabel 1.1 Pendidikan**

No	Jenis Sekolah	Jumlah	Lokasi	Ket
1	SD Sederajat	2	Dusun II dan III	SD = 2, MI = 1
2	SMP Sederajat	1	Dusun II	MTs
3	SMA Sederajat	1	Dusun II	MA
4	TK/PAUD	1	Dusun I dan II	PAUD
5	TPA	1	Dusun Idan II	TPA

Untuk pendidikan non formal belum ada.

## **6) Mata Pencapaian**

Secara umum mata pencapaian penduduk Desa Perajin dapat dibagi dalam beberapa bidang seperti: Petani, Pedagang, PNS, Tukang/Buruh Bangunan. Mata pencapaian yang mendominasi adalah di Sektor Pertanian, ditambah masyarakat non-petani juga ikut/ kadang-kadang bertani disamping pekerjaan pokoknya.

## **7) Agama**

Masyarakat Desa Perajin mayoritas beragama Islam, ini dapat dilihat dari banyaknya masjid ataupun mushola dan kegiatan keagamaan yang rutin berdasarkan kewajiban agama Islam, maupun forum-forum pengajian. Mayoritas beragama Islam itu sendiri, dilatarbelakangi oleh beberapa faktor antara lain: daerah asal, leluhur serta keluarga. Untuk agama lain tidak begitu signifikan antara lain Kristen. Agama Hindu dipeluk terutama masyarakat yang berasal dari Bali.

## **8) Infrastruktur dan Sarana Ekonomi**

Kondisi infrastruktur untuk jalan terdiri dari jalan tanah. Jalan menjadi sarana utama dalam transportasi masyarakat. Disamping itu ada juga sungai, sungai ini kegunaan utamanya hanya untuk irigasi, keperluan rumah tangga sesuai dengan kondisi

wilayah pasang surut. Jembatan sebagai penghubung sungai-sungai tersebut cukup banyak dari jembatan beton, kayu dan bambu.

### **9) Komoditas Hasil Bumi**

Sesuai latar belakang masyarakat desa Perajin adalah petani dan juga dukungan keadaan alam yang cocok untuk komoditas hasil bumi, sangat mempengaruhi kehidupan masyarakat. Dengan hasil bumi ini menjadi andalan masyarakat untuk terus berkembang. Baik sebagai individu maupun hubungannya dalam kehidupan masyarakat.

Dari hasil bumi ini bisa dikategorikan hasil dari tanaman keras, musiman, dan sayuran. Jenis hasil komoditi desa Perajin adalah:

#### 1. Tanaman Keras

- Sawit
- Kelapa
- Penangkaran bibit karet

#### 2. Tanaman Musiman

- Padi
- Ubi dan lain-lain

#### 3. Sayuran

Khusus untuk penangkaran karet, ini menjadi andalan untuk sebagian masyarakat Desa Perajin dengan varietas antara lain:

- Varietas PB
- Varietas IR
- Varietas GT
- Varietas BBM

- Varietas PR dan lain-lain.

### 10) Peta Keluarga

