

DAFTAR PUSTAKA

A. Sumber Buku

Abdul Ghofur Anshori. 2018. *Perbankan Syariah di Indonesia*. Yogyakarta: Gajah Mada University Press.

Agus Widarjono. 2010. *Ekonometrika Pengantar dan Aplikasinya Edisi Ketiga*. Yogyakarta: Ekonisia.

Andri Soemitra. 2017. *Bank dan Lembaga Keuangan Syariah Edisi Kedua*. Jakarta: Kencana.

Ansofino, dkk. 2016. *Buku Ajar Ekonometrika*. Yogyakarta: Deepublish.

Azuar Juliandi, Irfan dan Saprinah. 2014. *Metodologi Penelitian Bisnis Konsep dan Aplikasi*. Medan: UMSU Press.

Bambang Juanda dan Junaidi. 2012. *Ekonometrika Deret Waktu: Teori dan Aplikasi*. Bogor: IPB Press.

Bringham dan Houston. 2010. *Dasar-dasar Manajemen Keuangan Buku 1 Edisi 11*. Jakarta: Salemba empat.

Darsono dkk. 2017. *Dinamika Produk dan Akad Keuangan Syariah di Indonesia*. Depok: Rajawali Pers.

Fajri Ismail. 2018. *Statistika Untuk Penelitian Pendidikan dan Ilmu-ilmu Sosial Edisi Pertama*. Jakarta: Kencana.

Harmono. 2017. *Manajemen Keuangan: Berbasis Balanced Scorecard*. Jakarta: Bumi Aksara.

Ismail Solihin. 2009. *Corporate Social Responsibility: From Charity to Sustainability*. Jakarta: Salemba Empat.

Kasmir. 2014. *Bank dan Lembaga Keuangan Lainnya Edisi Revisi*. Jakarta : PT. Rajagrafindo Persada.

Mahyus Ekananda. 2015. *Ekonometrika Dasar: Untuk Penelitian Ekonomi, Sosial dan Bisnis*. Jakarta: Mitra Wacana Media.

Maulana. 2016. *Statistik Dalam Penelitian Pendidikan: Konsep Dasar dan Kajian Praktis*. Sumedang: UPI Sumedang Press.

Muammar Arafat Yusmad. 2018. *Aspek Hukum Perbankan Syariah dari Teori Ke Praktik*. Yogyakarta: Deepublish.

Muhajirin dan Maya Panorama. 2017. *Pendekatan Praktis Metode Penelitian Kualitatif dan Kuantitatif Cetakan 1*. Yogyakarta: Idea Press Yogyakarta.

Muhamad. 2008. *Metodologi Penelitian Ekonomi Islam: Pendekatan Kuantitatif Dilengkapi dengan contoh-contoh aplikasi : Proposal Penelitian dan Laporannya*. Jakarta: RajaGrafindo Persada.

Muhammad. 2011. *Manajemen Bank Syariah*. Yogyakarta: UPP STIM.

Muhamad. 2014. *Manajemen Dana Bank Syariah*. Jakarta: Raja Wali Pers.

M. Iqbal Hasan. 2010. *Pokok-pokok Materi Statistik 2 (Statistik Inferensif)*. Jakarta: Bumi Aksara.

Nuryanto dan Zulfikar Bagus Pambuko. 2018. *Eviews Untuk Analisis Ekonometrika Dasar: Aplikasi dan Interpretasi*. Magelang: UNIMMA PRESS.

Peny, Muhammadinah, dan Juwita. 2018. *Modul Praktikum Statistik*. Palembang: UIN Raden Fatah Palembang.

Rezzy Eko Caraka dan Yasin. 2017. *Spatial Data Panel*. Ponorogo: Wade Group.

Rizal Yaya dkk. 2017. *Akuntansi Perbankan Syariah: Teori dan Praktik Kontemporer*. Jakarta : Salemba Empat.

Rochmat Aldy Purnomo. 2016. *Analisis Statistik Ekonomi dan Bisnis dengan SPSS: untuk Mahasiswa, Dosen dan Praktisi Cetakan Pertama*. Ponorogo: WADE Group.

R.Saija dan Iqbal Taufik. 2016. *Dinamika Hukum Islam*. Yogyakarta: Deepublish.

Sandu Siyoto. 2015. *Dasar Metodologi Penelitian*. Yogyakarta: Literasi Media Publishing.

Sidik dan Saludin. 2016. *Metodologi Penelitian Ekonomi dan Bisnis: Dilengkapi Alat Bantu Minitab Untuk Pengolahan Data Edisi 2*. Yogyakarta: Ekuilibria.

Syofian Siregar. 2014. *Statistik Deskriptif untuk Penelitian*. Jakarta: Rajawali Pers.

Sofyan Syafri Harahap, *Analisis Kritis Atas Laporan Keuangan Cetakan kesebelas*, (Jakarta: Rajawali Pers, 2013), hlm. 23.

Solimun, Armanu, dan Adji Achmad. 2018. *Metodologi Penelitian Kuantitatif Perspektif Sistem: mengungkapkan novelty & memenuhi validitas penelitian*. Malang: UB Press.

Sri Nurhayati Wasilah. 2016. *Akuntansi Syariah di Indonesia Edisi 4*. Jakarta: Salemba Empat.

Sugiyono. 2010. *Metode Penelitian Pendidikan Pendekatan Kuantitatif, Kualitatif, dan R & D*. Bandung: Alfabeta.

Sugiyono. 2015. *Metode Penelitian Kuantitatif dan Kualitatif dan R&B*. Bandung : Alfabeta.

Sumar'in. 2012. *Konsep Kelembagaan Bank Syariah*. Yogyakarta: Graha Ilmu.

Suryani dan Hendryadi. 2015. *Metode Riset Kuantitatif: Teori dan Aplikasi Pada Penelitian Bidang Manajemen dan Ekonomi Islam Edisi Pertama*. Jakarta: Kencana.

Wing Wahyu Winarno. 2011. *Analisis Ekonometrika dan Statistik dengan EViews*. Yogyakarta: UPP STIM YKPN.

Wiratna Sujarweni dan Poly Endrayanto. 2012. *Statistika Untuk Penelitian*. Yogyakarta: Graha Ilmu.

Yusuf Wibisono. 2015. *Mengelola Zakat Indonesia Edisi Pertama*. Jakarta: Kencana.

Zulkifli Zaini. 2014. *Mengelola Bank Syariah: Modul Sertifikasi Tingkat II General Banking Syariah LSPP-IBI*. Jakarta: PT. Gramedia Pustaka Utama.

B. Sumber Jurnal

Ali Rama dan Meliawati, *Analisis Determinan Pengungkapan Islamic Social Reporting Pada Bank Umum Syariah di Indonesia*. Fakultas Ekonomi dan Bisnis, UIN Syarif Hidayatullah Jakarta : Jurnal Equilibrium Ekonomi Syariah, Vol.2, n.1. ISSN 2502-8316.

Ardiani Ika Sulistyawati dan Indah Yuliani, *Pengungkapan Islamic Social Reporting Pada Indeks Saham Syariah Indonesia*. Fakultas Ekonomi, Universitas Semarang : Jurnal Akuntansi, Volume 13 Number 2, Page 15-27, Akuisisi Journal of Accounting & Finance, ISSN : Print 1978-6579–Online 2477-2984.

Ari Kristin Prasetyoningrum, *Pengaruh Ukuran Perusahaan, Profitabilitas, Leverage, Efisiensi Biaya, dan Umur Perusahaan Terhadap Islamic Social Reporting (ISR) Pada Perbankan Syariah*. UIN Walisongo Semarang: Jurnal Malia, *Islamic Banking and Finance*.

Febry Ramadhani, *Pengaruh Ukuran Perusahaan, Profitabilitas, Leverage dan Ukuran Dewan Pengawas Syariah Terhadap Pengungkapan Islamic Social Reporting Pada Bank Umum Syariah di Indonesia Tahun 2010-2014*. Fakultas Ekonomi, Universitas Riau : Jurnal JOM Fekon, Vol. 3, No.1.

Ibrahim. *Alternative Disclosure and Performance Measures For Islamic Bank (2003)*. Islamic University Malaysia: Jurnal Accounting International.

Merina.C. I dan Verawaty, *Pengungkapan Indeks Islamic Social Reporting Perusahaan Go Publik yang Listing di Jakarta Islamic Index*. Jurnal Ilmiah MbiA. Vol. 15, No. 1.

Naily Wildah Fahmiah, Norita Citra, dan Moh Halim, *Pengaruh Kinerja Keuangan Berdasarkan Islamicity Performance Index Terhadap Pengungkapan Islamic Social Reporting: Studi Empiris Pada Perbankan Syariah di Indonesia Periode (2013-2015)*. Fakultas Ekonomi, Universitas Muhammadiyah Jember : Ejournal pustaka akuntansi.

Shahul Hameed dkk. *Alternative Disclosure & Performance Measures For Islamic Banks (2004)*. Jurnal: *Accounting International Islamic University Malaysia*.

Sofyani, H et al, *Islamic Social Reporting Index sebagai model pengukuran kinerja sosial perbankan syariah studi kasus komparasi Indonesia dan Malaysia*. Jurnal *Dinamika Akuntansi* Vol. 4, No. 1.

Umiyati dan Muhammad Danis Baiquni, *Ukuran Perusahaan, Profitabilitas, dan Leverage Terhadap Islamic Social Reporting Pada Bank Umum Syariah di Indonesia*. Fakultas Ekonomi dan Bisnis, UIN Syarif Hidayatullah Jakarta : Jurnal *Akuntansi dan Keuangan Islam*, Vol. 6(1) April 2018, hlm. 85-104, P-ISSN : 2338-2783, E-ISSN :2549-3876.

Yesi Desiskawati, *Pengaruh Kinerja Keuangan berdasarkan Islamicity Performance Index Terhadap Pengungkapan Islamic Social Reporting Pada Perbankan Syariah*. Fakultas Ekonomi, UIN Maliki Malang : Jurnal Tidak di Terbitkan.

C. Sumber Skripsi

Defri Duantika, *Analisis Perbandingan Kinerja Bank Syariah berdasarkan RGEC dan Islamicity Performance Index*. Skripsi UIN Syarif Hidayatullah, Jakarta.

Erlin Nanda Esmita, *Analisis Pengaruh, Islamicity Performance Index, Ukuran Perusahaan dan Profitabilitas Terhadap Pengungkapan Islamic Social Reporting (Studi Pada Bank Umum Syariah di Indonesia Periode 2011-2016)*, Program Perbankan Syariah, Fakultas Ekonomi, UIN Maulana Malik Ibrahim Malang : Skripsi Tidak di Terbitkan.

M. Zainudin Maghfur, *Firm Size, Firm Age, Profitability dan Islamic Corporate Governance Terhadap Islamic Social Reporting Pada Bank Umum Syariah Tahun 2012-2016*. Jurusan Akuntansi Syariah, Fakultas Ekonomi dan Bisnis Islam, IAIN Surakarta : Skripsi Tidak di Terbitkan.

Ravi Dwi Wijayanto. “Analisis Pengaruh PDRB, Pendidikan dan Pengangguran Terhadap Kemiskinan di Jawa Tengah”. Fakultas Ekonomi Universitas Diponegoro Semarang : Skripsi dipublikasikan <http://eprints.undip.ac.id/23008/>. Diakses Tanggal 30 Maret 2019.

D. Sumber Internet

Bank Syariah Bukopin, “Profil Bank Syariah Bukopin”. <https://www.syariahbukopin.co.id/id/tentang-kami/profil-perusahaan>. Diakses 5 Mei 2019, Pukul 20.05.

Bank Muamalat, “Profil Bank Muamalat”. <https://www.bankmuamalat.co.id/profil-bank-muamalat>. Diakses 15 April 2019, Pukul 05.00.

BCA Syariah, “Profil Korporasi”. <https://www.bcasyariah.co.id/profil-korporasi/sejarah/>. Diakses 5 Mei 2019, Pukul 22.00.

BNI Syariah, “Sejarah BNI Syariah”. <https://www.bnisyariah.co.id/id/id/perusahaan/tentangbnisyariah/sejarah>. Diakses 15 April 2019, 07.00.

BRI Syariah, “Sejarah BRI Syariah”. <https://bri.co.id/sejarah> . Diakses 15 April 2019, 07.05.

Mega Syariah, “about Bank Mega Syariah”. <http://www.megasyariah.co.id>. Diakses 15 April 2019, Pukul 07.25.

Otoritas Jasa Keuangan, “Laporan Perkembangan Keuangan Syariah Indonesia 2017”. <https://www.ojk.go.id/id/berita-dan-kegiatan/publikasi/Pages/Laporan-Perkembangan-Keuangan-Syariah-2017.aspx>. Diakses 17 Juli 2019, pukul 18.36.

Otoritas Jasa Keuangan, “Statistik Perbankan Syariah -November 2018”. <https://www.ojk.go.id/id/kanal/syariah/data-dan-statistik/statistik-perbankansyariah/Pages/Statistik-Perbankan-Syariah--November2018.aspx>. (Diakses 5 Februari 2019, 23.35).

Syariah Mandiri, “Sejarah Bank Syariah Mandiri”.
<https://www.syariahmandiri.co.id/tentang-kami/sejarah>.Diakses 15 April 2019, Pukul 07.15.

Republika,<https://republika.co.id/berita/ekonomi/syariahekonomi/18/12/08/pjddq383-penyebab-perkembangan-bank-syariah-di-indonesia-lambat>.Diakses 24 februari 2019, Pukul 22.43.

LAMPIRAN-LAMPIRAN

1.1 Data Profit Sharing Ratio, Data Zakat Performance Ratio, Data Islamic Income Ratio, Data Firm Size dan Data Islamic Social Reporting periode 2012-2017.

No.	Bank Umum Syariah	Tahun	ISR	PSR	ZPR	IsIR	Ln_Tr
			Y	X1	X2	X3	X4
1	Bank Muamalat Indonesia	2012	0.810	0.451	0.004	0.884	3.448
		2013	0.720	0.479	0.004	0.908	3.454
		2014	0.740	0.493	0.006	0.943	3.458
		2015	0.760	0.521	0.004	0.941	3.456
		2016	0.780	0.523	0.000	0.921	3.455
		2017	0.700	0.481	0.000	0.886	3.458
2	Bank Syariah Mandiri	2012	0.810	0.228	0.009	0.812	3.454
		2013	0.800	0.213	0.005	0.824	3.459
		2014	0.780	0.210	0.011	0.854	3.461
		2015	0.800	0.257	0.006	0.873	3.462
		2016	0.780	0.289	0.004	0.897	3.466
		2017	0.720	0.341	0.003	0.885	3.469
3	BCA Syariah	2012	0.520	0.461	0.030	0.844	3.336
		2013	0.560	0.517	0.032	0.924	3.344
		2014	0.620	0.469	0.040	0.936	3.358
		2015	0.640	0.447	0.036	0.870	3.371
		2016	0.680	0.471	0.050	0.969	3.376
		2017	0.700	0.485	0.044	0.970	3.382
4	BNI Syariah	2012	0.730	0.167	0.004	0.747	3.401
		2013	0.780	0.160	0.006	0.832	3.412
		2014	0.700	0.161	0.006	0.936	3.421
		2015	0.800	0.189	0.006	0.946	3.426
		2016	0.760	0.200	0.006	0.965	3.433
		2017	0.720	0.225	0.005	0.965	3.440
5	Bank Syariah Bukopin	2012	0.660	0.013	0.018	0.912	3.364
		2013	0.600	0.033	0.019	0.912	3.371
		2014	0.620	0.394	0.114	0.916	3.452
		2015	0.600	0.481	0.092	0.591	3.381
		2016	0.690	0.516	0.065	0.856	3.387

		2017	0.550	0.589	0.083	0.862	3.388
6	Bank Mega Syariah	2012	0.520	0.005	0.001	0.885	3.392
		2013	0.560	0.006	0.002	0.781	3.396
		2014	0.450	0.007	0.104	0.787	3.387
		2015	0.610	0.001	0.009	0.457	3.379
		2016	0.600	0.072	0.001	0.457	3.383
		2017	0.640	0.142	0.000	0.761	3.387
		7	BRI Syariah	2012	0.690	0.228	0.003
2013	0.680			0.284	0.003	0.926	3.417
2014	0.720			0.317	0.004	0.961	3.422
2015	0.700			0.364	0.002	0.944	3.428
2016	0.780			0.358	0.003	0.948	3.432
2017	0.680			0.364	0.003	0.950	3.437

1.2 Hasil Analisis Data Views 8.0

Hasil Analisis Deskriptif

Date: 07/17/19 Time: 06:46 Sample: 2012 2017					
	ISR	PSR	ZPR	ISIR	LN_TR
Mean	0.684762	0.300286	0.020167	0.864905	3.414595
Median	0.700000	0.303000	0.006000	0.892500	3.419000
Maximum	0.810000	0.589000	0.114000	0.970000	3.469000
Minimum	0.450000	0.001000	0.000000	0.457000	3.336000
Std. Dev.	0.090775	0.177207	0.030020	0.118371	0.037495
Skewness	-0.562917	-0.246906	1.870275	-2.235974	-0.222848
Kurtosis	2.602176	1.839769	5.437118	7.927619	1.869359
Jarque-Bera Probability	2.495089 0.287209	2.782476 0.248767	34.87970 0.000000	77.48957 0.000000	2.584739 0.274619
Sum	28.76000	12.61200	0.847000	36.32600	143.4130
Sum Sq. Dev.	0.337848	1.287501	0.036950	0.574480	0.057642
Observations	42	42	42	42	42

Hasil Uji Chow

Redundant Fixed Effects Tests			
Equation: Untitled			
Test cross-section fixed effects			
Effects Test	Statistic	d.f.	Prob.
Cross-section F	4.024684	(6,31)	0.0043
Cross-section Chi-square	24.193477	6	0.0005

Hasil Uji Hausman

Correlated Random Effects - Hausman Test			
Equation: Untitled			
Test cross-section random effects			
Test Summary	Chi-Sq. Statistic	Chi-Sq. d.f.	Prob.
Cross-section random	9.325282	4	0.0500

Grafik Uji Normalitas

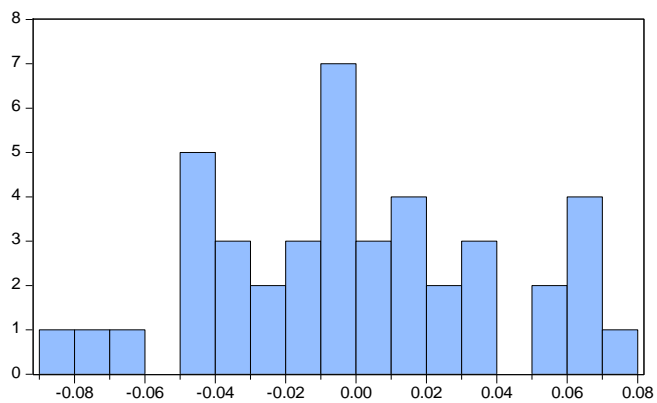

Uji Multikolinieritas

	PSR	ZPR	ISIR	LN_TR
PSR	1.000000	0.269205	0.377060	0.113900
ZPR	0.269205	1.000000	-0.093053	-0.363185
ISIR	0.377060	-0.093053	1.000000	0.273174
LN_TR	0.113900	-0.363185	0.273174	1.000000

Uji Durbin Watson

Dependent Variable: ISR				
Method: Panel Least Squares				
Date: 07/17/19 Time: 00:05				
Sample: 2012 2017				
Periods included: 6				
Cross-sections included: 7				
Total panel (balanced) observations: 42				
Variable	Coefficient	Std. Error	t-Statistic	Prob.
C	4.477187	2.134119	2.097909	0.0442
PSR	-0.010833	0.090196	-0.120102	0.9052
ZPR	-1.142819	0.427120	-2.675636	0.0118
ISIR	-0.144460	0.093891	-1.538586	0.1341
LN_TR	1.556024	0.638558	2.436777	0.0208
Effects Specification				
Cross-section fixed (dummy variables)				
R-squared	0.803904	Mean dependent var	0.684762	
Adjusted R-squared	0.740647	S.D. dependent var	0.090775	
S.E. of regression	0.046229	Akaike info criterion	-3.090295	
Sum squared resid	0.066251	Schwarz criterion	-2.635191	
Log likelihood	75.89620	Hannan-Quinn criter.	-2.923481	
F-statistic	12.70860	Durbin-Watson stat	2.062982	
Prob(F-statistic)	0.000001			

Heteroskedasticity Test- Uji Glejser

Dependent Variable: RESABS				
Method: Panel Least Squares				
Date: 07/17/19 Time: 00:57				
Sample: 2012 2017				
Periods included: 6				
Cross-sections included: 7				
Total panel (balanced) observations: 42				
Variable	Coefficient	Std. Error	t-Statistic	Prob.
C	0.242664	1.053174	0.230412	0.8193
PSR	0.100139	0.044511	2.249756	0.3170
ZPR	-0.419113	0.210781	-1.988381	0.0557
ISIR	0.082434	0.046335	1.779088	0.0850
LN_TR	-0.088808	0.315125	-0.281820	0.7800
Effects Specification				
Cross-section fixed (dummy variables)				
R-squared	0.277723	Mean dependent var	0.032335	
Adjusted R-squared	0.044730	S.D. dependent var	0.023342	
S.E. of regression	0.022814	Akaike info criterion	-4.502785	
Sum squared resid	0.016134	Schwarz criterion	-4.047681	
Log likelihood	105.5585	Hannan-Quinn criter.	-4.335972	
F-statistic	1.191982	Durbin-Watson stat	1.785745	
Prob(F-statistic)	0.333541			

Tabel Hasil

	Berpengaruh	Sig.
C		
PSR	Tidak Berpengaruh	Tidak Signifikan
ZPR	Berpengaruh Negatif	Signifikan
ISIR	Tidak Berpengaruh	Tidak Signifikan
Ln_Tr	Berpengaruh Positif	Signifikan

1.3 Daftar Riwayat Hidup

DAFTAR RIWAYAT HIDUP



Data Pribadi

Nama : Desriana
NIM : 1536300023
Tempat, Tanggal Lahir : Palembang, 10 Desember 1996
Jenis Kelamin : Perempuan
Alamat : Jln. Tanjung Bubuk RT. 07 RW. 03, (Perumahan Lee Grand II, F4), Kec. Ilir Barat 1, Kel. Bukit Baru Palembang
No. Telepon : 081257361265
Instagram : @Desriana_s
E-mail : desriana.se@gmail.com

Riwayat Pendidikan

1. Tahun 2004 – 2009: SD Negeri 23 Palembang
2. Tahun 2010 – 2012: SMP Negeri 45 Palembang
3. Tahun 2013 – 2015: SMK Negeri 5 Palembang
4. Tahun 2016 – 2019: S1 Perbankan Syariah UIN Raden Fatah Palembang

Pengalaman Organisasi

1. Himpunan Mahasiswa Perbankan Syariah (HMPS)
2. Forum Mahasiswa BAZNAS (FORMAZ)