

### **BAB III**

#### **KONDISI OBJEKTIF PENELITIAN**

##### **A. Kondisi Objektif Madrasah Ibtidaiyah Munawariyah Palembang**

###### **1. Sejarah Madrasah Ibtidaiyah Munawariyah Palembang**

Madrasah Ibtidaiyah Yayasan Perguruan Islam Munawariyah berdiri pada tanggal 1 juni 1958 yang didirikan oleh S.H. Habib Husin Almunawar. Pada awalnya Madrasah ini hanya sebagai tempat mengaji, akan tetapi atas desakan masyarakat sekitar dan atas prakara Ustadz S. Alwi bin Ahmad Bahsin, seorang tokoh ulama yang berpengaruh di kota Palembang, maka didirikanlah sebuah Madrasah yang berbentuk bangunan sederhana yaitu bangunan yang terbuat dari kayu. Kemudian pada tahun 1966 dibangunlah gedung semi permanen sebagai tempat kegiatan belajar mengajar yang terletak di lokasi Jl. KH. Abdullah Azhari Kelurahan 13 ulu Kecamatan Seberang Ulu II Kota Palembang Provinsi Sumatera Selatan. Pada awalnya Madrasah ini bernama Madrasah Tarbiyah Munawariyah sampai pada tahun 1994 kepengurusan Madrasah ini dibakuan melalui badan hukum dan terdaftar pada akta notaris dengan nama Yayasan Perguruan Islam Munawariyah.

Sejak berdirinya hingga sekarang lembaga ini telah banyak menghasilkan lulusan yang bekerja di berbagai bidang disiplin ilmu. Dalam perjalanannya, lembaga ini mendapatkan respon positif dari masyarakat Palembang dan sekitarnya, terbukti dengan meningkatkannya jumlah peminat atau pendaftar dari

tahun. Pada tahun 2002 gedung lembaga ini diperbaharui dan diperluas serta dibangun menjadi bangunan permanen berlantai 3, ditambah dengan 2 unit bangunan ditempat terpisah yang tidak jauh dari lokasi gedung utama serta dilengkapi dengan sarana dan prasarana pendidikan yang cukup baik. Madrasah ini telah terakreditasi A (Amat baik) oleh BAN S/M.<sup>63</sup>

## **2. Letak Geografis dan Kondisi Objektif MI Munawariyah Palembang**

Madrasah Ibtidaiyah Munawariyah Palembang terletak di Jln. KH. Abdullah Azhari Lr. Sederhana No. 03 Palembang, tepatnya terletak di lintasan kota Palembang. Mi Munawariyah didirikan pada tahun 1958 oleh S.H. Husin Almunawar dengan nama Madrasah Attarbiyah Munawariyah, kemudian pada tahun 1966-1989 berganti nama menjadi Madrasah Tarbiyah Munawariyah, Madrasah Ibtidaiyah Munawariyah ini terletak di 13 ulu di lanjutkan kepemimpinan oleh Prof. Dr. S. Aqil Husin Almunawar yaitu pada tahun 1989-1990 dengan nama Yayasan Perguruan Islam Munawariyah (YAPIM) atau Munawariyah hingga sampai sekarang dipimpin oleh Dra. Hj. Sy. Fathimah, M.M.

Keberhasilan yang telah dicapai Dra. Hj. Sy. Fathimah, M.M diantaranya yaitu meningkatnya akreditasi sekolah, bangunan sekolah dan ruang kelas lebih baik dalam meningkatkan proses belajar mengajar, guru-guru MI Munawariyah lebih berkualitas dan disiplin, Nem anak-anak setiap tahunnya meningkat,

---

<sup>63</sup> Dokumentasi Madrasah Ibtidaiyah Munawariyah Palembang Tahun 2017

prestasi belajar anak-anak meningkat, mengenai ekskul kepramukaan berjalan dengan baik, pelajaran mulok seni musik berjalan dengan baik, ekskul rebana berjalan dengan baik, ekskul olahraga berjalan dengan baik, kelulusan setiap tahunnya 100% siswa-siswinya.

MI Munawariyah Palembang merupakan lembaga pendidikan yang berciri khas keislaman yang berada dibawah naungan Kementrian Agama. MI Munawariyah Palembang ini mempunyai gedung utama yang didalamnya terdiri dari beberapa ruangan, diantaranya adalah ruang kantor kepala sekolah, ruang administrasi, ruang guru, dan ruang kelas yang terdiri 9 lokal. Untuk kelas belajar siswa MI Munawariyah mempunyai sebuah lapangan untuk melaksanakan upacara atau pada pagi hari senin dan penurunan bendera pada hari sabtu, yang terletak di depan bangunan sekolah dan juga dapat dimanfaatkan sebagai fasilitas olahraga, dan memiliki ruang penunjang, seperti: Mushola, Ruang UKS, Kantin, Perpustakaan, Ruang Komputer, dan Aula.<sup>64</sup>

### **3. Identitas Madrasah Ibtidaiyah Munawariyah Palembang**

#### **PROFIL SEKOLAH**

#### **MI MUNAWARIYAH PALEMBANG**

1	Nama Sekolah	MI Munawariyah
2	NSS	112116710064
3	NSB	003163670616601
4	NPSN	10604117

---

<sup>64</sup> Dokumentasi Madrasah Ibtidaiyah Munawariyah Palembang Tahun 2017

5	Provinsi	Sumatera Selatan
6	Otonomi	Palembang
7	Kecamatan	Seberang Ulu II
8	Desa/ Kelurahan	13 Ulu
9	Jalan	KH. Abdullah Azhari Lr. Sederhana
10	Kode Pos	30263
11	Telepon	0711-516216
12	Faksmile	-
13	Daerah	Perkotaan
14	Status Sekolah	Swasta/ Akreditasi A
15	Kelompok Sekolah	Inti
16	Akreditasi	5 Tahun
17	Surat Keputusan/ Sertifikat	Tanggal: 9-11-2011
18	Penerbit/ Ditanda Tangani oleh	Badan Akreditasi provinsi Sumatera Selatan
19	Tahun Berdiri	1958
20	Tahun Perubahan	2011
21	Kegiatan Belajar Mengajar	Pagi dan Siang
22	Bangunan Sekolah	Milik Sendiri
23	Luas Bangunan	1000 M <sup>2</sup> (1 unit 3 Lantai dan 1 Unit Panggung)
24	Lokasi Bangunan	Pemukiman Penduduk
25	Jarak Ke Pusat Kecamatan	1 KM
26	Jarak ke Pusat Otoda	5 KM
27	Terletak pada Lintasan	Kota Palembang
28	Jumlah keanggotaan Rayon	-
29	Organisasi Penyelenggara	Yayasan Perguruan Islam Munawariyah
30	Perjalanan/ Perubahan Sekolah	-

#### 4. Visi, Misi dan Tujuan Madrasah Ibtidaiyah Munawariyah Palembang

a. Visi Madrasah Ibtidaiyah Munawariyah Palembang :

Berakhlak Mulia, Berprestasi dan Berwawasan Lingkungan

b. Misi Madrasah Ibtidaiyah Munawariyah Palembang:

Untuk mencapai visi madrasah tersebut, ada beberapa indikator yang dijabarkan dalam misi dari madrasah Ibtidaiyah Munawariyah Palembang dalam penyelenggaraan pendidikan adalah sebagai berikut:

- 1) Menumbuh kembangkan karakter warga madrasah yang religius, cerdas, disiplin dan cinta tanah air.
- 2) Melaksanakan pembelajaran dan bimbingan yang aktif, inovatif, kreatif dan berkualitas
- 3) Meningkatkan pencapaian prestasi akademik dan non akademi
- 4) Membiasakan budaya disiplin, hidup bersih, agamis sesuai dengan ciri khas madrasah

c. Tujuan Madrasah Ibtidaiyah Munawariyah Palembang :

Tujuan yang diharapkan dari penyelenggaraan pendidikan di Madrasah Ibtidaiyah adalah:

- 1) Terbentuknya warga madrasah yang beriman dan berakhlak mulia melalui pengamalan ajaran agama islam
- 2) Terciptanya pembelajaran yang aktif, kreatif dan inovatif dan berkualitas, sehingga siswa mampu mencapai prestasi akademik dan non akademik secara optimal<sup>65</sup>

---

<sup>65</sup> Dokumentasi Madrasah Ibtidaiyah Munawariyah Palembang Tahun 2017

## B. Struktur Organisasi MI Munawariyah Palembang

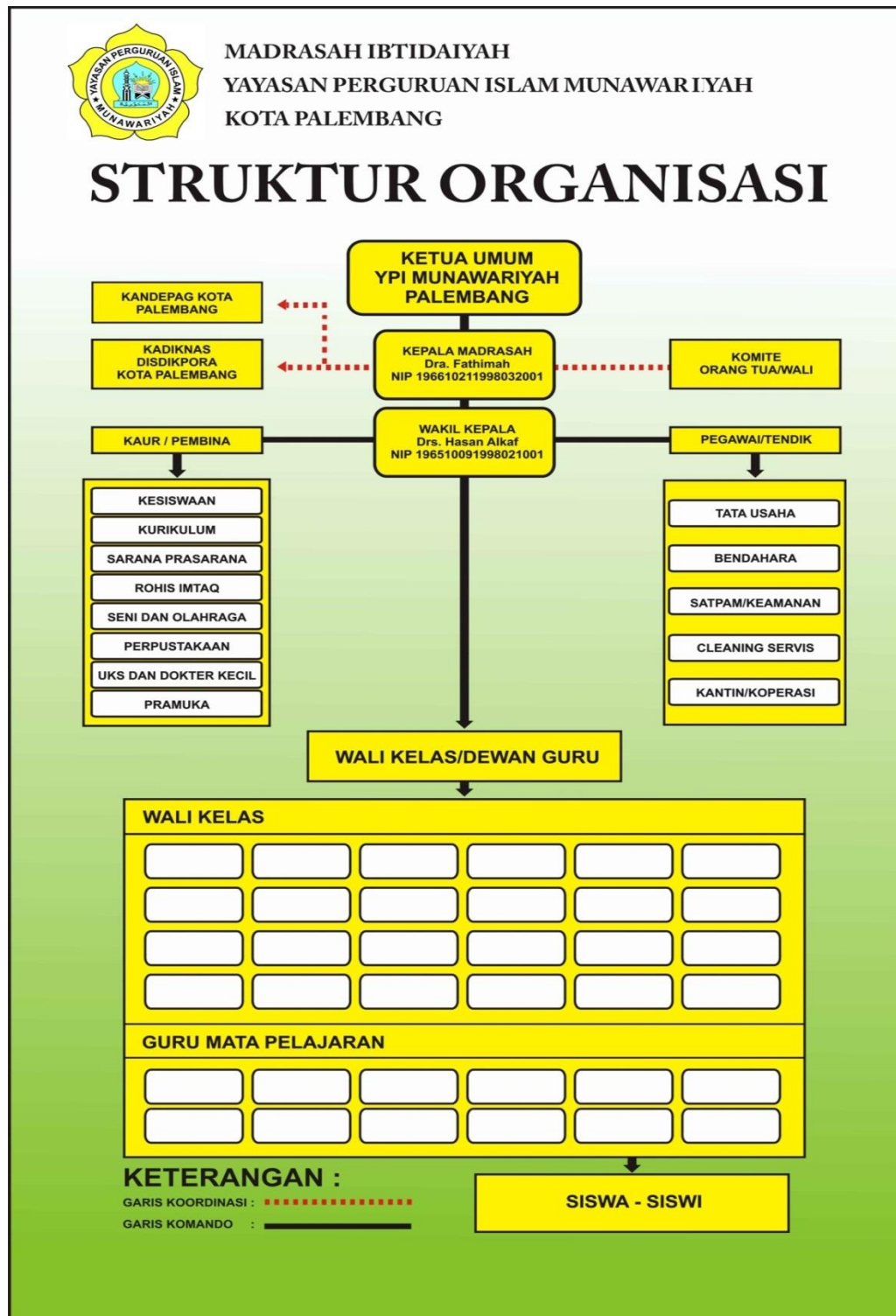

## **C. Kondisi Guru dan Siswa MI Munawariyah Palembang**

### **1. Keadaan Guru dan Pegawai**

Guru merupakan salah satu komponen pendidikan yang ikut menentukan keberhasilan proses belajar mengajar pada suatu sekolah. Dan guru merupakan faktor yang berhubungan langsung dengan siswa dalam memberikan materi pelajaran.

Apabila kita lihat dari aktivitas sehari-hari seorang guru dapat berfungsi sebagai berikut:

#### **a. Guru Wali Kelas**

Wali kelas merupakan yang bertanggung jawab terhadap kemajuan suatu kelas, baik yang menyangkut masalah administrasi kelas, tingkah laku siswa dan membantu serta mengawasi siswa dalam kegiatan intra maupun ekstrakurikuler.

#### **b. Guru Mata Pelajaran Pendidikan Agama Islam (PAI)**

Guru mata pelajaran merupakan tenaga edukatif yang bertanggung jawab dalam melaksanakan proses belajar mengajar terhadap mata pelajaran yang diajarkan kepada siswa.

#### **c. Guru Piket**

Guru piket adalah guru yang melaksanakan piket keseharian yang tugasnya mengawasi kelancaran proses belajar mengajar serta bertanggung jawab terhadap keberhasilan pada setiap kelas. Guru piket berjumlah 2 orang dalam setiap hari pembelajaran.

Guru atau pengajar di MI Munawariyah Palembang berasal dari latar belakang pendidikan yang berbeda. Oleh karena itu, mereka mengajarkan mata pelajaran yang sesuai dengan bidang dan kemampuan masing-masing.

**Tabel 3.1**  
**Daftar Nama Tenaga Guru Di Madrasah Ibtidaiyah Munawariyah**  
**Palembang tahun pelajaran 2017/2018**

NO	NAMA GURU	TEMPAT, TANGGAL LAHIR		PENDIDIKAN FAK/JUR	JABATAN
1	<b>Dra. Fathimah 196610211998032001</b>	<b>Palembang,</b>	<b>10-Jan-1966</b>	<b>Tarbiyah/ PAI</b>	<b>Kepala MI Munawariyah</b>
2	<b>Drs. Hasan 196509101998031001</b>	<b>Palembang,</b>	<b>10-Sep-1965</b>	<b>FKIP/ Bahasa</b>	<b>GURU</b>
3	<b>Siti Rohani,S.Ag 197408222002122002</b>	<b>Wonosari,</b>	<b>22-Agt-1974</b>	<b>Tarbiyah/ PAI</b>	<b>GURU</b>
4	<b>Murhayah,S.Ag 197303072002122001</b>	<b>Palembang,</b>	<b>7-Mar-1973</b>	<b>Tarbiyah/ PAI</b>	<b>GURU</b>
5	<b>Muktillah,S.Ag 197310202002121002</b>	<b>Palembang,</b>	<b>20-Oct-1973</b>	<b>Tarbiyah/ PAI</b>	<b>GURU</b>
6	<b>Nelly,S.Pd.I 197810222007012014</b>	<b>Palembang,</b>	<b>22-Jan-1978</b>	<b>Tarbiyah/ PAI</b>	<b>GURU</b>
7	<b>Asmaliah,S.Ag 196910301998032002</b>	<b>Palembang,</b>	<b>30-Oct-1969</b>	<b>Tarbiyah/ PAI</b>	<b>GURU</b>
8	<b>Paisa,S.Pd.I</b>	<b>Pemulutan,</b>	<b>9-Apr-1976</b>	<b>Tarbiyah/ PAI</b>	<b>GURU</b>
9	<b>Yulia,S.Pd.I</b>	<b>K. Puntian,</b>	<b>2-Nov-1978</b>	<b>Tarbiyah/ PAI</b>	<b>GURU</b>
10	<b>Yulianti,S.Pd</b>	<b>Palembang,</b>	<b>1-Jan-1976</b>	<b>FKIP/ BK</b>	<b>GURU</b>
11	<b>Sri Mulyati,S.Pd.I</b>	<b>Palembang,</b>	<b>5-Mar-1981</b>	<b>Tarbiyah/ PAI</b>	<b>GURU</b>
12	<b>Eveline Fathanah</b>	<b>Palembang,</b>	<b>26-Jul-1984</b>	<b>SMA</b>	<b>SBK,B.ING</b>
13	<b>Marwiyah,S.Pd.I</b>	<b>Palembang,</b>	<b>1-Apr-1969</b>	<b>Tarbiyah/ PAI</b>	<b>GURU</b>
14	<b>Umi Kalsum,S.Pd</b>	<b>Palembang,</b>	<b>6-Sep-1976</b>	<b>FKIP/ IPS</b>	<b>GURU</b>



15	Fitriani,S.Pd	Palembang,	15-Feb-1987	FKIP/ B.ING	GURU
16	Lilian Rahayu,S.Pd.I	Palembang,	4-Sep-1976	SMA	GOR,PK N
17	Nelia Susandari,S.Pd	Kenali,	15-Oct-1981	FKIP/ B.ING	GURU
18	Dona Hariya Harpizah,S.Pd	Palembang,	6-Sep-1986	FKIP/ MTK	GURU
19	Najemah,S.Pd.I	Palembang,	17-Jul-1987	Tarbiyah/ PAI	GURU
20	Ummu Hani,S.Pd	Palembang,	10-Sep-1991	S1/ FKIP	B. INGGRIS
21	Andrian	Palembang,	1-Mar-1987	DI	GOR
22	Anita,S.Pd	Pedamaran,	24-Jul-1986	FKIP/ MTK	GURU
23	Rinda Desiana,S.Pd.I	palembang,	4-Feb-1991	Tarbiyah /PAI	GURU
24	Ariyan Citra,S.Pd	TJ. Batu,	5-Jan-1989	FKIP/ Geografi	SBK
25	Chairudin,S.Pd.I	Lubuk Segonang	2-Mar-1986	Tarbiyah/ MPI	GURU
26	Epa Yanti,S.Pd	Palembang	16 Agt-1989	FKIP/ AKUN	GURU
27	Rini Anggraini,S.Pd.I			Tarbiyah /PGMI	GURU

Dari tabel di atas disimpulkan bahwa guru yang mengajar di Madrasah Ibtidaiyah Munawariyah Palembang tergolong cukup baik dan mencukupi kebutuhan. Hal ini dapat dilihat pendidikan dan mata pelajaran yang diasuhnya, yang pada umumnya udah bersifat khusus dan sesuai dengan jurusan ilmu masing-masing, kondisi ini tentunya sangat berpengaruh dalam proses belajar mengajar.

Di samping itu, pegawai di Madrasah Ibtidaiyah Munawariyah Palembang berjumlah 5 orang pegawai tidak tetap. Untuk lebih jelasnya di Madrasah Ibtidaiyah Munawariyah Palembang dapat dilihat pada tabel di bawah ini:

**Tabel 3.2**  
**Daftar Nama Tenaga Pegawai Madrasah Ibtidaiyah Munawariyah**  
**Palembang tahun pelajaran 2017/2018**

NO	NAMA PEGAWAI	TEMPAT, TANGGAL LAHIR		PENDIDIKAN FAK/JUR	JABATAN
1	Ariyan Citra,S.Pd	Tj.Batu,	5-Jan-1989	FKIP/Geografi	Pustakawan
2	Windari Anggraini,A.Md	Palembang,	20-Sep-1988	D3	TU
3	Abdul Kadir	Palembang,	2-Apr-1964	SMA	Penjaga
4	Titin Aprilia Sari	Palembang,	4-Apr 1997	SMA	Pustakawan
5	Eva Susanti	Palembang,	16-Jun-1983	SMA	Kebersihan

## 2. Keadaan Siswa

Kegiatan siswa merupakan segala aktivitas yang dilakukan siswa yang meliputi kegiatan intrakurikuler. Kegiatan ini dikoordinir oleh wakil kepala sekolah bidang kesiswaan dan Pembina OSIS. Kegiatan intra wajib diikuti oleh siswa.

Sedangkan kegiatan ekstrakurikuler untuk mengembangkan minat dan bakat yang ada pada siswa diikuti oleh siswa tertentu yang berminat sesuai keinginan, kemauan, dan bakat mereka masing-masing. Kegiatan ini dikoordinir oleh pihak

yang berkompeten dan guru yang telah ditunjuk oleh kepala sekolah.

Adapun Jumlah siswa berdasarkan data yang diperoleh dari bagian administrasi Madrasah Ibtidaiyah Munawariyah Palembang adalah berjumlah 845 orang siswa yang terdiri dari kelas 1 sampai 6. untuk lebih jelasnya dapat dilihat pada tabel berikut:

**Tabel 3.3**  
**Tabel keadaan Siswa Madrasah Ibtidaiyah Munawariyah Palembang**  
**Tahun Pelajaran 2017 / 2018**

No	Kelas	Jenis Kelamin		JUMLAH
		Laki-laki	Perempuan	
1	I-A	20	18	38
2	I-B	19	19	38
3	I-C	19	18	37
4	I-D	20	16	36
5	II-A	17	26	43
6	II-B	27	16	43
7	II-C	15	21	36
8	II-D	19	17	36
9	III-A	23	20	43
10	III-B	29	13	42
11	III-C	27	20	47
12	IV-A	21	17	38
13	IV-B	23	14	37
14	IV-C	20	13	33
15	IV-D	21	12	33
16	V-A	19	27	46
17	V-B	20	26	46
18	V -C	23	19	42
19	VI-A	20	22	42
20	VI-B	23	23	46
21	VI-C	<b>22</b>	<b>21</b>	<b>43</b>
<b>Jumlah</b>		<b>447</b>	<b>398</b>	<b>845</b>

Berdasarkan jumlah siswa/siswi Madrasah Ibtidaiyah Munawariyah Palembang tersebut dapat diketahui tergolong tinggi, hal tersebut dapat dilihat dari banyaknya minat siswa/siswi untuk masuk ke sekolah ini, tetapi kondisi tersebut tidak diimbangi dengan jumlah kelas, dimana masih ada sebagian kelas yang terlalu banyak jumlah muridnya sehingga mempengaruhi suasana proses pembelajaran

#### **D. Tugas Karyawan dan Tugas Lainnya di MI Munawariyah Palembang**

##### **1. Unit Tata Usaha (TU)**

MI Munawariyah Palembang mempunyai tugas cukup banyak, salah satunya adalah melakukan kegiatan tata persuratan dan kearsipan, pengurusan surat, meliputi mencatat, mengarahkan dan mengendalikan surat baik surat masuk maupun surat keluar. Tugas umum administrator kantor tata usaha yaitu:

- a. Membantu menyiapkan peralatan yang diperlukan oleh guru dan siswa proses belajar mengajar.
- b. Melakukan tugas pokok masing-masing personil sesuai dengan tugas yang diberikan oleh pemimpin dengan penuh semangat dan pengabdian.

Kepala Tata Usaha mempunyai tugas sebagai berikut:

- 1) Menyusun program kerja tata usaha sekolah
- 2) Mengolah keuangan sekolah
- 3) Mengurus administrasi ketenagaan dan siswa

- 4) Membina dan mengembangkan karir pegawai tata usaha sekolah
- 5) Menyusun administrasi perlengkapan sekolah
- 6) Menyusun dan menyajikan data
- 7) Menyusun laporan pelaksanaan kegiatan ketatausahaan secara berkala.

## **2. Administrasi kesiswaan**

Tugas umum administrasi kesiswaan Madrasah Ibtidaiyah Munawariyah Palembang sebagai berikut:

- a. Membuat daftar nama siswa pada bulan Agustus lengkap dengan nomor induknya
- b. Mengisi mutasi siswa
- c. Membuat laporan bulanan sekolah

## **3. Administrasi Sarana dan Prasarana**

Untuk melaksanakan administrasi sarana dan prasarana kepala sekolah menunjuk seorang koordinator untuk menjalankan kegiatan administrasi sarana dan prasarana, wakil sarana dan prasarana mempunyai tugas sebagai berikut:

- a. Mengisi buku induk inventaris
- b. Mengisi buku administrasi barang masuk dan keluar
- c. Membuat nomor kode kepemilikan barang inventaris
- d. Membuat laporan bulana, tri wulan dan tahunan
- e. Membuat laporan penghapusan barang inventaris

### E. Sarana dan Prasarana

MI Munawariyah mempunyai lingkungan yang cukup strategis untuk melaksanakan kegiatan belajar mengajar, dimana sekolah ini berada jauh dari keramaian atau jalan raya. Adapun fasilitas belajar yang dimiliki sudah memenuhi persyaratan, seperti gedung belajar, meja dan kursi belajar serta perlengkapan lainnya yang cukup baik.

MI Munawariyah Palembang dibangun di atas tanah seluas 1590 M2 dengan luas bangunan 830 M2 terdiri dari bangunan utama 3 lantai dan 3 ruang bangunan tambahan 1 lantai, adapun fasilitas atau sarana yang dimiliki dapat terlihat pada tabel berikut ini:

**Tabel 3.4**

**Data Sarana Madrasah Ibtidaiyah Munawariyah Palembang tahun pelajaran 2017/2018**

<b>No</b>	<b>Nama Ruangan</b>	<b>Jumlah</b>
1.	Ruang Kepala Sekolah	1 Ruang
2.	Ruang Guru	1 Ruang
3.	Ruang Belajar	9 Ruang
4.	Ruang Praktek Komputer	1 Ruang
5.	Ruang Perpustakaan	1 Ruang
6.	Aula	1 Ruang
7.	Ruang UKS	1 Ruang
8.	Ruang Mushollah	1 Ruang
9.	Koperasi sekolah	1 Ruang
10.	Kantin	1 Ruang
11.	Lapangan	1 Buah
12.	Wc Guru	1 Ruang
13.	Wc Siswa	2 Ruang
14.	Taman Apotek Hidup	1 Ruang

Tabel 3.5

**Data Prasarana Madrasah Ibtidaiyah Munawariyah Palembang tahun pelajaran 2017/2018**

<b>No</b>	<b>Uraian</b>	<b>Jumlah</b>	<b>Keterangan</b>
1.	Meja Belajar	350 Buah	
2.	Kursi Belajar	350 Buah	
3.	Papan tulis	11 Buah	
4.	Meja Guru	20 Buah	
5.	Alat peraga	5 Set	
6.	Buku pelajaran	3500 eks	
7.	Komputer	17 Buah	
8.	Papan data	7 Buah	
9.	Peralatan Olahraga	7 Set	
10.	Loker	1 Buah	
11.	Sejadah/Mukena	10 Buah	