

### BAB III

## GAMBARAN UMUM LOKASI PENELITIAN DESA TEGAL REJO TANJUNG ENIM

### A. Gambaran Umum Desa Tegal Rejo 1. Sejarah Desa Tegal Rejo

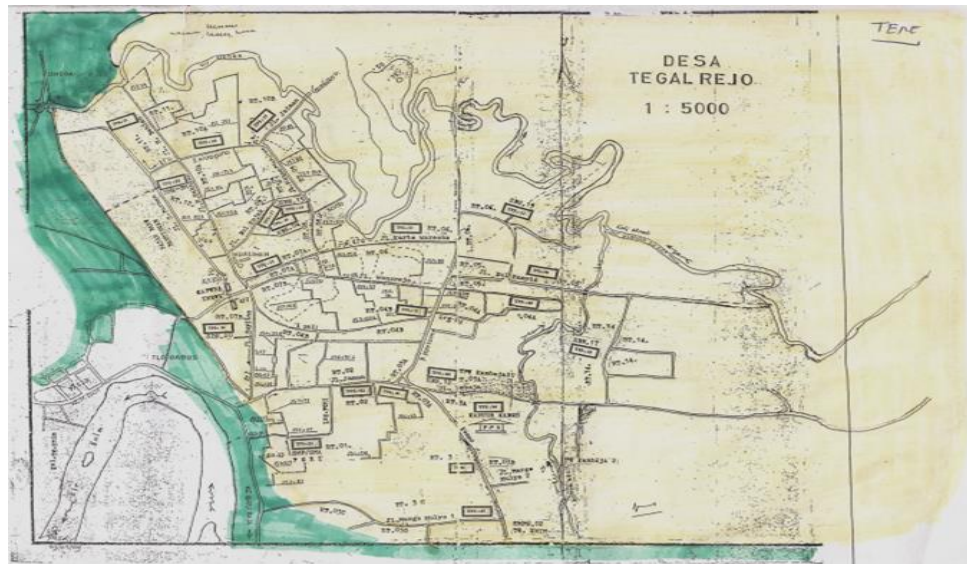

**Gambar 1.1. Peta Desa Tegal Rejo Kabupaten Muara Enim**

Pada tahun 1926, Zaman Hindia Belanda tanah yang ada di Desa Tegal Rejo adalah berupa ladang/Tegalan atau Kebun yang disebut orang LADANG SARINGAN, pada waktu zaman kekuasaan Hindia Belanda. Penghidupan dan Mata Pencarian penduduk kebanyakan sebagai buruh kontrak tambang batubara yang bertempat di Talang Jawa sekitarnya. Pada suatu saat Belanda, pengurus/Pengelola Tambang Batubara mengeluarkan peraturan yang berbunyi sebagai berikut :

*“Barang siapa yang bertempat tinggal di Daerah Talang Jawa dan sekitarnya diharuskan untuk ikut kontrak kerja kepada Hindia Belanda mengali tambang Batubara “*

Dengan adanya peraturan tersebut, ada sebagian penduduk Talang Jawa yang merasa berat untuk mematuhi, yaitu Bapak Paiman sedangkan yang lain ialah Almarhum Bapak Wonorejo, Almarhum Bapak Tirtopawiro, Almarhum Bapak Noyosuwito.

Pada tanggal 10 Muharam 1348 H atau 10 Suro 1348 H yang bertepatan dengan 22 Maret tahun 1926 M. Keempat orang inilah sebagai pembuka Ladang atau Tegalan/Kebun awal cikal bakal Dusun/Kampung yang sekaarang ini menjadi Desa Tegal Rejo. *Nama Desa Tegal Rejo* adalah nama yang diberikan oleh keempat orang yang membuka tanah Tegalan/Ladang/Kebun, atas dasar musyawarah dengan menggunakan bahasa jawa *Tegal artinya Ladang atau Kebun, Rejo artinya Makmur dan Ramai.*

Jadi Tegal Rejo berarti Ladang atau Kebun yang makmur dan ramai. Lama kelamaan banyak orang yang berdatangan serta menetap dikebun/Ladang /Dusun yang sekarang menjadi nama Desa Tegal Rejo. Maka dari itu tahun 1926 adalah tahun berdirinya Kampung Tegal Rejo, dengan disertai penunjukan/pengangkatan seorang Pemimpin atau Pamong kampung yaitu Bapak Idris disertai seorang Punggawa bernama Bapak Noyosuwito. Pemerintahan Kepala Kampung tersebut termasuk dalam wilayah Marga Lawang Kidul Kecamatan Tanjung Agung

Kabupaten LIOT ( Lematang Ilir Ogan Tengah Pada masa itu ) yang sekarang menjadi Kabupaten Muara Enim Propinsi Sumatera Selatan.

Sejalan dengan perkembangan dan Perubahan Peraturan Perundang-Undangan, Yakni : Undang-Undang Nomor 5 Tahun 1980, Tentang Pemerintahan, yang sekarang berubah menjadi Undang-Undang Nomor 32 Tahun 2004, tentang Pemerintahan Daerah, Dusun atau kampung yang selama ini bernama *Dusun/Kampung Tegal Rejo* berubah menjadi ***Desa Tegal Rejo***. Sejak diberlakukannya *Undang-Undang Nomor 5 Tahun 1980*, yang sekarang menjadi *Undang-Undang nomor 32 tahun 2004. Tentang Pemerintahan Daerah*.

Kampung/Dusun Tegal Rejo yang dulu dipimpin oleh Kepala Kampung/Dusun, berubah menjadi Desa Tegal Rejo, Yang dipimpin oleh Kepala Desa.

Setiap Tanggal 10 Muharam tahun Hijrah adalah tonggak sejarah atau Cikal Bakal berdirinya Desa Tegal Rejo atau hari ulang tahun Desa Tegal Rejo, Ulang Tahun hari ini adalah Ulang tahun Desa Tegal Rejo yang ke 89 Tahun 2015 dan disertai Sedekah Desa, Bersih Desa dan Selamatan Desa, menurut adat Desa Tegal Rejo, sekaligus untuk megenang, mengingat pimpinan-pimpinan Kepala Kampung/Krio dan para Kepala Desa Tegal Rejo.

## 2. Luas Wilayah Desa Tegal Rejo

Luas wilayah desa Tegal Rejo adalah : 5.000 ha, terdiri dari berbagai jenis tanah yang meliputi :<sup>1</sup>

- a. Tanah Pemukiman Penduduk
- b. Tanah Sawah, Tanah kering, Tanah Ladang dan
- c. Tanah Hutan.

## 3. Kondisi Geografis

- a. Iklim Kondisi Geografis :
  - 1) Ketinggian tanah dari permukaan air laut : 34 Gpl
  - 2) Curah hujan : 2,987 mm/tahun
  - 3) Jumlah bulan hujan : 6 Bulan .
  - 4) Suhu rata-rata harian : 24- 30 C.
  - 5) Bentang Wilayah : Datar dan berbukit  
sebagian kecil.
- b. Tipologi
  - 1) Desa kepulauan. : tidak
  - 2) Desa pantai/pesisir : tidak
  - 3) Desa Sekitar hutan. : Ya
  - 4) Desa terisolir. : tidak

---

<sup>1</sup> Dokumentasi dari sekretaris desa

5) Desa perbatasan dengan Kabupaten lain : tidak

#### **4. Monografi Desa Tegal Rejo**

a) Batas desa, berbatas dengan :

1. Selatan berbatas dengan Kelurahan Tanjung Enim
2. Utara berbatas dengan Desa Lingga
3. Barat berbatas dengan Kelurahan Pasar Tanjung Enim
4. Timur berbatas dengan areal Tambang batu bara Banko Barat PT.BA

b) Jarak/Orbitrasi desa

1. Jarak dari Pusat Pemert Kecamatan : 7 Km
2. Jarak dari Pusat Pemert Kabupaten : 15 KM
3. Jarak dari Pusat Pemert Kota Provinsi : 200. Km
4. Jarak dari Pusat Ibu Kota Negara : 2.500. Km

#### **5. Gambaran Umum Demografis**

Dalam pelaksanaan pembangunan jumlah penduduk dapat sebagai penentu arah kebijakan kegiatan desa, mengingat bahwa aset desa ini memiliki peran ganda sebagai subyek maupun obyek kegiatan. Struktur Penduduk berdasarkan Kelompok Umur, Jenis Kelamin dan Penyebaran pada Wilayah sebagai berikut:

1) Potensi Sumber Daya Manusia (SDM):<sup>2</sup>

a. Umur.

a) 0 -5 Tahun : 1.306 Jiwa

---

<sup>2</sup> Dokumen Sejrretaris Desa Tegal Rejo, dikutip tgl: 17 Mei 2017, pkl: 17.00

b) 6 – 12 Tahun	: 1.874 Jiwa
c) 13 – 18 Tahun	: 1.474 Jiwa
d) 19 – 22 Tahun	: 1.069 Jiwa
e) 23 – 59 Tahun	: 7.087 Jiwa
f) 60 Tahun ke atas	: 526 Jiwa

#### b. Pendidikan

Tingkat pendidikan masyarakat dari tahun ke tahun terus berkembang kejenjang lebih tinggi, dengan hasil Capaian dalam tahun 2014, yang lulus dari jenjang tingkatan pendidikan sebagai berikut :

Kesadaran tentang pentingnya pendidikan terutama pendidikan 9 tahun Wajib belajar terjadi beberapa tahun ini sehingga jumlah lulusan SD dan SLTP mendominasi peringkat Pertama. Dan SMU/SMK mendominasi peringkat ke Dua Pendidikan Terakhir :

a. Tidak Tamat SD	: 30 orang
b. Tamat SD/sederajat	: 240 orang
c. SLTP	: 310 orang
d. SLTA	: 350 orang
e. Sarjana	: ..... Orang
➤ D-1	: 20 Orang
➤ S-1	: 5 Orang
S-2	: 2 Orang

## 2) Jumlah Kependudukan Secara Umum.

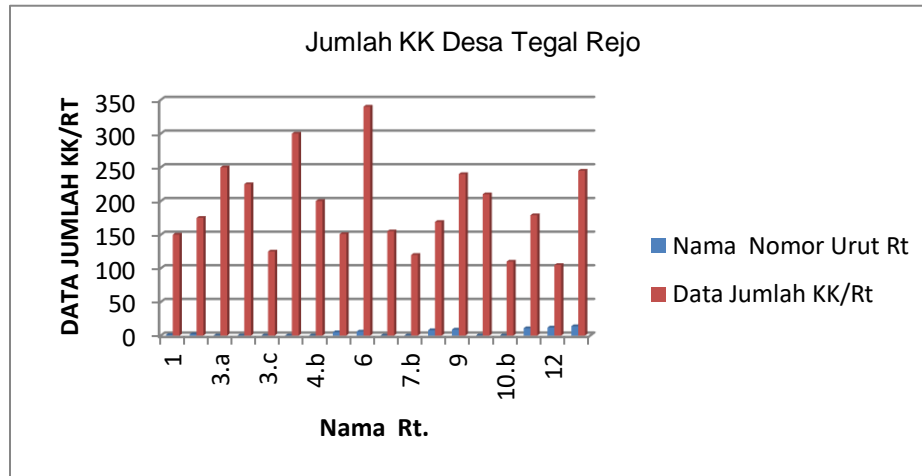
**Tabel. 2. 1. Kependudukan dan Kesejahteraan.**

Dari tabel tersebut diatas dapat disimpulkan bahwa Kesejahteraan:

- a) Jumlah Kepala Keluarga ( KK ) Ekonomi Menengah Keatas/Mampu yaitu 395 KK (11,50 % )
- b) Jumlah Kepala Keluarga Menengah berjumlah= 560 KK (16,30 %),
- c) Jumlah Kepala Keluarga sejahtera.1 berjumlah = 718. KK ( 20,90 % )  
dan Jumlah Kepala Keluarga Prasejahtera.1 = 815 KK ( 23,70 % . ) dan
- d) Jumlah KK Miskin 950 KK ( 27,60 %). Dengan banyaknya KK prasejahtera dan KK Miskin inilah maka Desa Tegal Rejo termasuk dalam DESA SEDANG

### 3) Penyebaran Penduduk:

Penyebaran penduduk desa Tegal Rejo tersebar pada wilayah masing-masing dusun sebagaimana :

Dusun. I : 3.174 Orang

Dusun. II : 4.509 Orang

Dusun. III : 2.776 Orang

Dusun. IV : 3.076 Orang

## **B. Visi dan Misi Desa Tegal Rejo**

### a. Visi Desa Tegal Rejo menjadi Catur Sakti Desa

- 1) Desa Yang Sehat, Mandiri, Agamamis, Sejahtera ( SMAS ) Dan Bermartabat Secara Budaya
- 2) Desa yang Bertenaga Sosial
- 3) Desa Yang Berdaulat Mengutamakan Musyawarah/Mufakat Secara Demokratis Desa Yang Berdaya Secara Ekonomi

### b. Misi Desa Tegal Rejo

- 1) Meningkatkan Kualitas Sumber Daya Manusia yang Amanah dan Berakhlak Mulia
- 2) Meningkatkan Kualitas Penyelenggaraan Pemerintahan Desa
- 3) Mewujudkan Perekonomian Masyarakat yang Tangguh dan Berdaya Saing Berbasis Potensi Lokal



- 4) Meningkatkan Pemberdayaan Masyarakat
- 5) Meningkatkan Ketersediaan dan Kualitas Infrastruktur dan Sarana Umum
- 6) Meningkatkan Pengelolaan dan Pemanfaatan Sumber Daya Alam dan Lingkungan Hidup Guna Mendukung Pembangunan Berkelanjutan
- 7) Menjadikan Desa Menjadi Desa Mandiri Berbasis Masyarakat
- 8) Menciptakan Desa Yang Berbasis Mitigasi Bencana

### C. Sarana dan prasarana Desa Tegal Rejo

- a. Sarana Beribadah (masjid)<sup>3</sup>

**Tabel 2.2. Nama-nama masjid di Desa Tegal Rejo**

NO	NAMA	JENIS	LOKASI
I	MASJID.		
1	AL – IKHSAN	Masjid	Rt.02
2	AL - MUSTAQIM	Masjid	Rt.3A
3	AL – HIDAYAH	Masjid	Rt.3C
4	NURUL HASANAH	Masjid	Rt.05
5	AL – FALAH	Masjid	Rt.07
6	AL – HIDAYAH	Masjid	Rt.11
7	AL – MUAWANAH	Masjid	Rt.12
8	AL-HIKMAH	Masjid	Rt.09
II	MUSHOLAH/LANGGAR		

<sup>3</sup> Observasi Peneliti tanggal 05 Mei 2017, pkl: 16.00

9	NURUL HIKMAH	Mushollah	Rt.01
10	AT – TAQWA	Mushollah	Rt.3A
11	AL – HIJRAH	Mushollah	Rt.3B
12	NASHUHA	Mushollah	Rt.4A
13	TAQWA	Mushollah	Rt.4A
14	NURSA'ADAH	Mushollah	Rt.06
15	AL IKLAS	Mushollah	Rt.08
16	AN NAIM	Mushollah	Rt.10
17	AL QUBA	Mushollah	Rt.10.b
18	AL KURNIA	Mushollah	Rt.14
19	AL-FIRDAUS	Mushollah	Rt.04.a
20	AL-IKHLAS	Mushollah	Rt.03.b
21	AL-QIBLAT	Mushollah	Rt.03.c
22	AL-IKHLAS	Mushollah	Rt.03.b

## b. Pendidikan

Berikut nama-nama sekolah yang berada didesa Tegal Rejo Tanjung Enim:

**Tabel 2.3. Nama-nama sekolah di desa Tegal Rejo**

N o	NPSN	Nama Satuan Pendidikan	Alamat	Status
1.	K5667047	LKP Avicena	Jln. Karto Waesono No. 09 RT 7.A RW.003, Tegal Rejo, Tanjung Enim	Swasta
2.	P2960389	PKBM Mutiara Hitam	Jln. Kamboja RT 3, Tegal Rejo Tanjung Enim	Swasta
3.	69756900	RA Puspa Harapan	Jln. Kartowarsono No. 426 RT07A	Swasta
4.	10645570	SDN 12 Lawang Kidul	Jln. Kamboja RT 03,Tegal Rejo Tanjung Enim	Negeri
5.	10645572	SDN 15 Lawang Kidul	Jln. Kasan Mukiran RT 08, Tegal Rejo Tanjung Enim	Negeri
6.	10645574	SDN 17 Lawang Kidul	Jln. Dul Rasyid RT.14 Tegal Rejo Tanjung Enim	Negeri
7.	10645576	SDN 19 Lawang Kidul	Jln. Kartowarsono RT. 06 Tegal Rejo Tanjung Enim	Negeri
8.	10645577	SDN 20 Lawang Kidul	Jln. Suyitno, Tegal Rejo, Tanjung Enim	Negeri
9.	10645562	SDN 4 Lawang Kidul	Jln. Kasan Mukiran No. 567 RT. 08,	Negeri

			Tegal Rejo	
1 0.	10648044	SLB Autis Karunia	Jln. Karet Desa Tegal Rejo	Swasta
1 1.	10645955	SMK Bina Mulya	Jln. H. Rakhyan RT 12 Tegal Rejo	Swasta
1 2.	10645157	SMK Mutiara	Jln. Kemas RT. 03, Tegal Rejo	Swasta

c. Perekonomian

Kondisi Ekonomi, Potensi Unggulan Desa.

1. Pertanian.
2. Perkebunan.
3. Peternakan.

Industri Kecil/Rumahan ( Home Industri )

- a) Tahu Tempe
- b) Keripik Tahu/tempe, keripik Gendar/jangek
- c) Keripik Rengginan
- d) Pembuatan Mie/Bakso
- e) Pembuatan Jamu Tradisional/Jamu Gendong
- f) Pertukangan/Benkel las

g) Kerajinan tangan

d. Kesenian

Yang paling mencolok dari Desa Tegal rejo antara lain reog ponorogo dan kuda lumping.

e. Prestasi Desa Tegal Rejo Tanjung Enim

- 1) Juara I dan II di Tingkat Kabupaten dan Provinsi
- 2) Juara I Lomba Desa Tingkat Kabupaten
- 3) Juara II lomba Desa Tingkat Provinsi
- 4) Juara I&II Lomba LPM/KPM Tingkat Provinsi
- 5) Juara II Desa Siaga Aktip Tingkat Provinsi
- 6) Juara I 10 Prog Pokok PKK ( Tk. Kab/Prov ) th 2013

#### D. Struktur Pemerintahan Desa Tegal Rejo

1. Berdasarkan UU 06/2014. PP 43/2014 PERMENDAGRI 84/2015. Priode. 2015 – 2019.

**Bagan 3.1. Struktur organisasi desa Tegal Rejo**

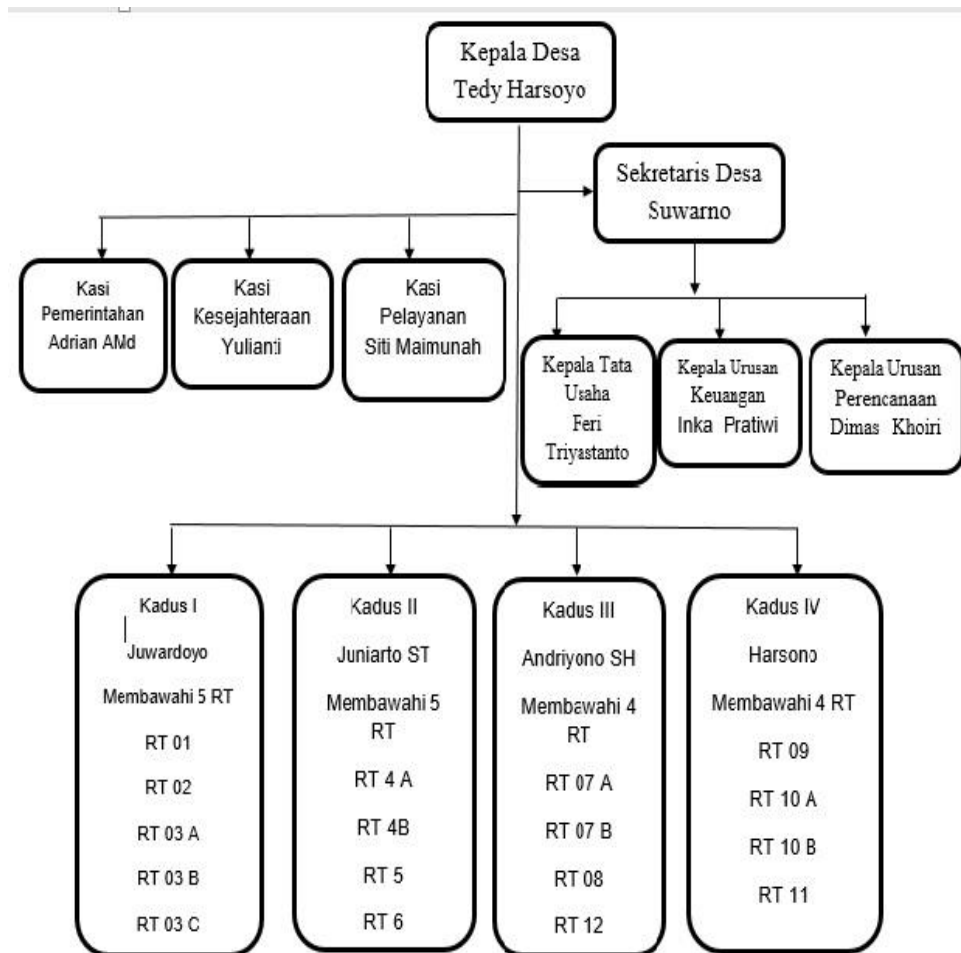

## 2. Daftar Nama Perangkat Desa Tegal Rejo

**Tabel 2.4. Nama-nama perangkat desa Tegal Rejo**

No.	Nama	Jabatan	Alamat
1.	Tedi Harsoyo	Kepala Desa	Rt.07 Rw.03 Desa Tegal Rejo
2.	Suarno	Sekretaris Desa	
3.	Yunazipa	Kaur Kesra	Rt.09 Rw.04 desa tegal rejo
4.	Zulkarnain	Kaur Trantib	Rt.01 Rw.01 desa tegal rejo
5.	Yulianti	Kaur Pemerintahan	
6.	Siti maimuna	Kaur Eko Pemb	Rt.03 Rw.01 desa tegal rejo
7.	Ferry triastanto	Kaur Umum	
8.	Waluyo	Stap kantor	Rt.10 Rw.04 desa tegal rejo
9.	Juwardoyo	Kadus. 1	
10.	Sukardi/Murjono.	Kadus. 2	Rt.09 Rw.04 desa tegal rejo
11.	Bagus Suprianto.	Kadus. 3	Rt.09 Rw.04 desa tegal rejo
12.	Harsono.	Kadus. 4	

			Rt.09	Rw.04	desa
			tegal rejo		
			Rt.03	Rw.01	desa
			tegal rejo		
			Rt.04	Rw.02	desa
			tegal rejo		
			Rt.08	Rw.03	desa
			tegal rejo		
			Rt.11	Rw.04	desa
			tegal rejo		