



PROGRAM STUDI EKONOMI SYARIAH SYARIAH
FAKULTAS EKONOMI DAN BISNIS ISLAM
UIN RADEN FATAH PALEMBANG

Jl. Prof. KH Zainal Abidin Fikri KM 3,5Telp. (0711) 354668, Website:<http://radenfatah.ac.id>

Formulir C

Hal : Persetujuan Skripsi Untuk Diuji

Kepada Yth.
Ketua Program Studi
Ekonomi Syariah
Fakultas Ekonomi dan Bisnis Islam
UIN Raden Fatah Palembang

Assalamualaikum Warahmatullahi Wabarakatuh

Kami menyampaikan bahwa Skripsi mahasiswa :

Nama : Hasan Sadikin

NIM : 1526200103

Program Studi : Ekonomi Syariah

Judul Skripsi : Pengaruh Jumlah Uang beredar, Produk Domestik Bruto dan Perputaran Uang terhadap Permintaan Uang Elektronik di Indonesia Tahun 2011 - 2018

Telah selesai dibimbing seluruhnya dan dapat diajukan untuk mengikuti Ujian Munaqosah Skripsi.

Demikianlah pemberitahuan kami, bersama ini dilampirkan Skripsi mahasiswa yang bersangkutan.

Wassalamuaalaikum Warahmatullahi Wabarakatuh

Pembimbing Utama

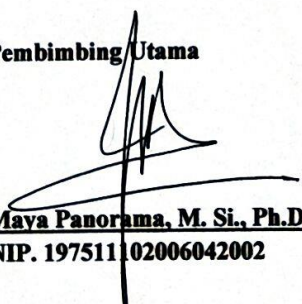

Maya Panorama, M. Si., Ph.D
NIP. 197511102006042002

Palembang, Juli 2019
Pembimbing I



Abdullah Sahroni, M.Si
NIK. 19831028017011017



UIN
RADEN FATAH
PALEMBANG

Alamat : Jl. Prof. KH. Zainal Abidin Fikri, Telepon 0711 353276, Palembang 30126

**PROGRAM STUDI EKONOMI ISLAM
FAKULTAS EKONOMI DAN BISNIS ISLAM
UIN RADEN FATAH PALEMBANG**

Formulir D.2

Hal : **Mohon Izin Penjilidan Skripsi**

Kepada Yth.
Ibu Wakil Dekan I
Fakultas Ekonomi dan Bisnis Islam
UIN Raden Fatah Palembang

Assalamu'alaikum Wr. Wb

Dengan ini kami menyatakan bahwa mahasiswa :

Nama : Hasan Sadikin
Nim/Jurusan : 1526200103/Ekonomi Syariah
Judul Skripsi : Pengaruh Jumlah Uang Beredar, Produk Domestik Bruto dan Perputaran Uang terhadap Permintaan Uang Elektronik di Indonesia Tahun 2011-2018.

Telah selesai melaksanakan perbaikan, terhadap skripsinya sesuai dengan arahan dan petunjuk dari para penguji. Selanjutnya, kami mengizinkan mahasiswa tersebut untuk menjilid skripsi agar dapat mengurus ijazahnya.

Demikian surat ini kami sampaikan, atas perhatiannya kami ucapkan terima kasih.

Palembang, Agustus 2019

Penguji Utama

Dr. Maftukhatusolikhah, M.Ag
NIP. 197509282006042001

Penguji Kedua

Sri Delasmi Jayanti, M.ACC.AK.,CA
NIP. 150620121472

**Mengetahui
Wakil Dekan I**



Dr. Maftukhatusolikhah, M.Ag
NIP. 197509282006042001

Tabel Variabel X (Jumlah Uang Beredar, Produk Domestik Bruto dan Perputaran Uang) dan Variabel Y (Permintaan Uang Elektronik)

No	Triwulan	Tahun	EM	JUB	PDB	V
1	Triwulan I	2011	58865,67	590220,15	1748731,2	2,96
2	Triwulan I	2012	108263,33	697944,85	1855580,2	2,66
3	Triwulan I	2013	195506,67	794824,076	1958395,5	2,46
4	Triwulan I	2014	249650,67	843571	2058584,9	2,44
5	Triwulan I	2015	279612,33	934502,5	2158040	2,31
6	Triwulan I	2016	466311,33	1048848,6	2264721	2,16
7	Triwulan I	2017	741490	1201130,9	2378097,3	1,98
8	Triwulan I	2018	3437073,67	1346378,49	2498488,2	1,85
9	Triwulan II	2011	73791,67	610876,82	1816268,2	2,97
10	Triwulan II	2012	146012	749929,96	1929018,7	2,57
11	Triwulan II	2013	228092,67	837862,98	2036816,6	2,43
12	Triwulan II	2014	277964,33	910971,67	2137385,6	2,35
13	Triwulan II	2015	478827	993269,9	2238704,4	2,25
14	Triwulan II	2016	591811,67	1130769,8	2355445	2,04
15	Triwulan II	2017	844106,33	1287890,4	2473433,2	1,92
16	Triwulan II	2018	3452396,67	1409852,56	2603748,2	1,85
17	Triwulan III	2011	101045,67	652863,32	1881849,7	2,88
18	Triwulan III	2012	187834	779912,93	1993632,3	2,56
19	Triwulan III	2013	299558,33	867827,91	2103598,1	2,42
20	Triwulan III	2014	313741	921187,1	2207343,6	2,4
21	Triwulan III	2015	555054,67	1040422,48	2312843,5	2,22
22	Triwulan III	2016	574420,67	1135365,01	2429260,6	2,14
23	Triwulan III	2017	916523	1290803,9	2552301,6	1,98
24	Triwulan III	2018	3666662	1393146,7	2684185,6	1,93
25	Triwulan IV	2011	93396,33	685192,78	1840786,2	2,69
26	Triwulan IV	2012	215074	806035,96	1948852,2	2,42
27	Triwulan IV	2013	245986,33	871223,023	2057687,6	2,36
28	Triwulan IV	2014	265162	946035	2161552,5	2,28
29	Triwulan IV	2015	447511,67	1047647,1	2272929,2	2,17
30	Triwulan IV	2016	722019	1187719,42	2385186,8	2,01
31	Triwulan IV	2017	1623036,67	1351570,87	2508871,5	1,86
32	Triwulan IV	2018	3176739,67	1424330,37	2638894,3	1,85

Tabel Transaksi Uang Elektronik (E-Money)

No	Triwulan	Tahun	EM
1	Triwulan I	2011	58865,67
2	Triwulan I	2012	108263,33
3	Triwulan I	2013	195506,67
4	Triwulan I	2014	249650,67
5	Triwulan I	2015	279612,33
6	Triwulan I	2016	466311,33
7	Triwulan I	2017	741490
8	Triwulan I	2018	3437073,67
9	Triwulan II	2011	73791,67
10	Triwulan II	2012	146012
11	Triwulan II	2013	228092,67
12	Triwulan II	2014	277964,33
13	Triwulan II	2015	478827
14	Triwulan II	2016	591811,67
15	Triwulan II	2017	844106,33
16	Triwulan II	2018	3452396,67
17	Triwulan III	2011	101045,67
18	Triwulan III	2012	187834
19	Triwulan III	2013	299558,33
20	Triwulan III	2014	313741
21	Triwulan III	2015	555054,67
22	Triwulan III	2016	574420,67
23	Triwulan III	2017	916523
24	Triwulan III	2018	3666662
25	Triwulan IV	2011	93396,33
26	Triwulan IV	2012	215074
27	Triwulan IV	2013	245986,33
28	Triwulan IV	2014	265162
29	Triwulan IV	2015	447511,67
30	Triwulan IV	2016	722019
31	Triwulan IV	2017	1623036,67
32	Triwulan IV	2018	3176739,67

Tabel Jumlah Uang Beredar (JUB)

No	Triwulan	Tahun	JUB
1	Triwulan I	2011	590220,15
2	Triwulan I	2012	697944,85
3	Triwulan I	2013	794824,076
4	Triwulan I	2014	843571
5	Triwulan I	2015	934502,5
6	Triwulan I	2016	1048848,6
7	Triwulan I	2017	1201130,9
8	Triwulan I	2018	1346378,49
9	Triwulan II	2011	610876,82
10	Triwulan II	2012	749929,96
11	Triwulan II	2013	837862,98
12	Triwulan II	2014	910971,67
13	Triwulan II	2015	993269,9
14	Triwulan II	2016	1130769,8
15	Triwulan II	2017	1287890,4
16	Triwulan II	2018	1409852,56
17	Triwulan III	2011	652863,32
18	Triwulan III	2012	779912,93
19	Triwulan III	2013	867827,91
20	Triwulan III	2014	921187,1
21	Triwulan III	2015	1040422,48
22	Triwulan III	2016	1135365,01
23	Triwulan III	2017	1290803,9
24	Triwulan III	2018	1393146,7
25	Triwulan IV	2011	685192,78
26	Triwulan IV	2012	806035,96
27	Triwulan IV	2013	871223,023
28	Triwulan IV	2014	946035
29	Triwulan IV	2015	1047647,1
30	Triwulan IV	2016	1187719,42
31	Triwulan IV	2017	1351570,87
32	Triwulan IV	2018	1424330,37

Tabel Produk Domestik Bruto (PDB)

No	Triwulan	Tahun	PDB
1	Triwulan I	2011	1748731,2
2	Triwulan I	2012	1855580,2
3	Triwulan I	2013	1958395,5
4	Triwulan I	2014	2058584,9
5	Triwulan I	2015	2158040
6	Triwulan I	2016	2264721
7	Triwulan I	2017	2378097,3
8	Triwulan I	2018	2498488,2
9	Triwulan II	2011	1816268,2
10	Triwulan II	2012	1929018,7
11	Triwulan II	2013	2036816,6
12	Triwulan II	2014	2137385,6
13	Triwulan II	2015	2238704,4
14	Triwulan II	2016	2355445
15	Triwulan II	2017	2473433,2
16	Triwulan II	2018	2603748,2
17	Triwulan III	2011	1881849,7
18	Triwulan III	2012	1993632,3
19	Triwulan III	2013	2103598,1
20	Triwulan III	2014	2207343,6
21	Triwulan III	2015	2312843,5
22	Triwulan III	2016	2429260,6
23	Triwulan III	2017	2552301,6
24	Triwulan III	2018	2684185,6
25	Triwulan IV	2011	1840786,2
26	Triwulan IV	2012	1948852,2
27	Triwulan IV	2013	2057687,6
28	Triwulan IV	2014	2161552,5
29	Triwulan IV	2015	2272929,2
30	Triwulan IV	2016	2385186,8
31	Triwulan IV	2017	2508871,5
32	Triwulan IV	2018	2638894,3

Tabel Perputaran Uang (V)

No	Triwulan	Tahun	V
1	Triwulan I	2011	2,96
2	Triwulan I	2012	2,66
3	Triwulan I	2013	2,46
4	Triwulan I	2014	2,44
5	Triwulan I	2015	2,31
6	Triwulan I	2016	2,16
7	Triwulan I	2017	1,98
8	Triwulan I	2018	1,85
9	Triwulan II	2011	2,97
10	Triwulan II	2012	2,57
11	Triwulan II	2013	2,43
12	Triwulan II	2014	2,35
13	Triwulan II	2015	2,25
14	Triwulan II	2016	2,04
15	Triwulan II	2017	1,92
16	Triwulan II	2018	1,85
17	Triwulan III	2011	2,88
18	Triwulan III	2012	2,56
19	Triwulan III	2013	2,42
20	Triwulan III	2014	2,4
21	Triwulan III	2015	2,22
22	Triwulan III	2016	2,14
23	Triwulan III	2017	1,98
24	Triwulan III	2018	1,93
25	Triwulan IV	2011	2,69
26	Triwulan IV	2012	2,42
27	Triwulan IV	2013	2,36
28	Triwulan IV	2014	2,28
29	Triwulan IV	2015	2,17
30	Triwulan IV	2016	2,01
31	Triwulan IV	2017	1,86
32	Triwulan IV	2018	1,85

DATA HASIL

Uji Normalitas

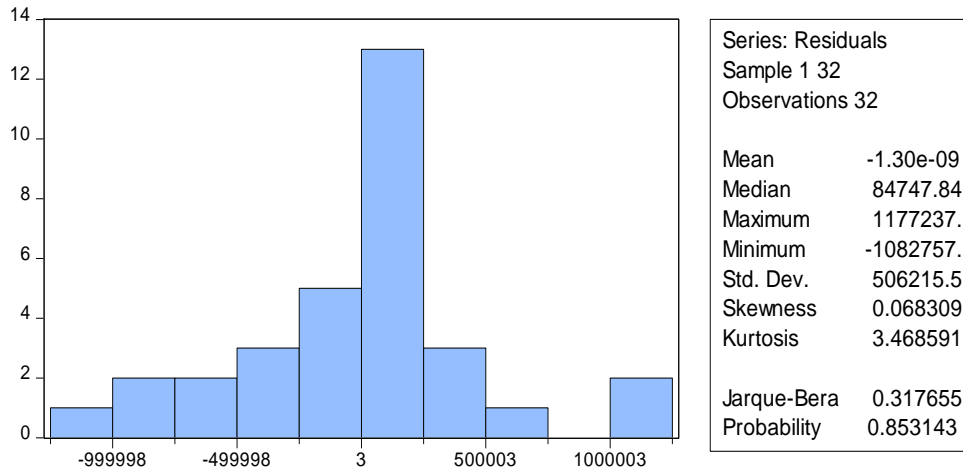

Uji Multikolonieritas

1	0.9880537182251772	-0.9698611100866528
0.9880537182251772	1	-0.9513286687558205
-0.9698611100866528	-0.9513286687558205	1

Uji Heteroskedastitas

Heteroskedasticity Test: White			
F-statistic	7.150502	Prob. F(9,22)	0.0001
Obs*R-squared	23.84756	Prob. Chi-Square(9)	0.0045
Scaled explained SS	22.53612	Prob. Chi-Square(9)	0.0073
Test Equation:			
Dependent Variable: RESID^2			
Method: Least Squares			
Date: 05/21/19 Time: 21:40			
Sample: 1 32			

Included observations: 32				
Variable	Coefficient	Std. Error	t-Statistic	Prob.
C	6.30E+13	1.21E+14	0.522001	0.6069
JUB^2	-109.3499	65.65314	-1.665570	0.1100
JUB*PDB	73.08091	77.63206	0.941375	0.3567
JUB*V	-1.02E+08	47869840	-2.133865	0.0442
JUB	3.01E+08	1.21E+08	2.487064	0.0210
PDB^2	4.503407	28.77274	0.156516	0.8771
PDB*V	60417868	22821639	2.647394	0.0147
PDB	-2.36E+08	76922219	-3.065641	0.0057
V^2	-1.44E+13	1.05E+13	-1.368222	0.1851
V	3.79E+13	6.38E+13	0.593879	0.5587
R-squared	0.745236	Mean dependent var		2.48E+11
Adjusted R-squared	0.641015	S.D. dependent var		3.96E+11
S.E. of regression	2.37E+11	Akaike info criterion		55.47448
Sum squared resid	1.24E+24	Schwarz criterion		55.93252
Log likelihood	-877.5917	Hannan-Quinn criter.		55.62631
F-statistic	7.150502	Durbin-Watson stat		1.768630
Prob(F-statistic)	0.000084			

Uji Autokolerasi

Dependent Variable: EM				
Method: Panel Least Squares				
Date: 07/29/19 Time: 10:46				
Sample: 2011 2018				
Periods included: 8				
Cross-sections included: 4				
Total panel (balanced) observations: 32				
Variable	Coefficient	Std. Error	t-Statistic	Prob.
C	-14412114	4741038.	-3.039865	0.0051
JUB	14.68877	3.179968	4.619157	0.0001
PDB	-4.902684	2.392825	-2.048911	0.0499
V	4972871.	1232210.	4.035734	0.0004
R-squared	0.775263	Mean dependent var		782298.2
Adjusted R-squared	0.751185	S.D. dependent var		1067821.
S.E. of regression	532644.3	Akaike info criterion		29.32556
Sum squared resid	7.94E+12	Schwarz criterion		29.50878
Log likelihood	-465.2090	Hannan-Quinn criter.		29.38630
F-statistic	32.19678	Durbin-Watson stat		2.116518
Prob(F-statistic)	0.000000			

Uji Regresi Linier

Dependent Variable: EM				
Method: Panel Least Squares				
Date: 07/29/19 Time: 10:46				
Sample: 2011 2018				
Periods included: 8				
Cross-sections included: 4				
Total panel (balanced) observations: 32				
Variable	Coefficient	Std. Error	t-Statistic	Prob.
C	-14412114	4741038.	-3.039865	0.0051
JUB	14.68877	3.179968	4.619157	0.0001
PDB	-4.902684	2.392825	-2.048911	0.0499
V	4972871.	1232210.	4.035734	0.0004
R-squared	0.775263	Mean dependent var		782298.2
Adjusted R-squared	0.751185	S.D. dependent var		1067821.
S.E. of regression	532644.3	Akaike info criterion		29.32556
Sum squared resid	7.94E+12	Schwarz criterion		29.50878
Log likelihood	-465.2090	Hannan-Quinn criter.		29.38630
F-statistic	32.19678	Durbin-Watson stat		2.116518
Prob(F-statistic)	0.000000			