

## BAB III

### DESKRIPSI WILAYAH

#### A. Identitas dan Sejarah Subjek Penelitian

Pesantren modern Ar - Risalah dikelola yayasan pesantren modern Ar-Risalah Lubuklinggau yang terletak di Jalan Lapter Silampari, Kelurahan Air Kuti, Kecamatan Lubuklinggau Timur 1, Kota Lubuklinggau Sumatera Selatan. Pesantren Modern Ar-Risalah memiliki 5 jenjang pendidikan formal dan non - formal. Pertama : pendidikan anak usia dini (PAUD) Unggulan dengan program penitipan anak, *playgroup*, taman bermain dan taman kanak – kanak, didirikan tahun 2007 dengan jumlah murid 98 orang. Kedua : Sekolah Dasar Islam Qur’ani (SDIQ), didirikan tahun 2013 dengan jumlah murid 268 orang. Ketiga : SMP AR-Risalah terakreditasi B berdiri sejak tahun 2008 dengan 379 murid. Keempat : SMA Ar-Risalah terakreditasi A, didirikan tahun 2001 dengan 204 murid. Kelima : Diniyah Salafiyah, program khusus kajian *kutub al turats al islamy* (kajian kitab kuning). Pesantren Modern Ar-Risalah yang terdiri dari PAUD Unggulan, SD IQ, SMP dan SMA memahami semua santri adalah para juara. Cerdas dengan beragam kecerdasannya masing – masing. Paradigma ini menjadi “ruh” bagi guru dalam mendidik. Murid yang diterima akan dipetakan kecenderungan kecerdasan dan gaya belajarnya melalui sebuah riset bernama *learning style reasearch* / Riset Gaya Belajar (LSR).

## B. Struktural Kepengurusan

Struktural organisasi Pesantren Modern Ar-Risalah Lubuklinggau Sumatera Selatan tahun anggaran 2019 dapat dilihat pada tabel 1.

**TABEL 1**  
**STRUKTURAL ORGANISASI PESANTREN MODERN Ar-RISALAH**  
**LUBUKLINGGAU TAHUN 2019**

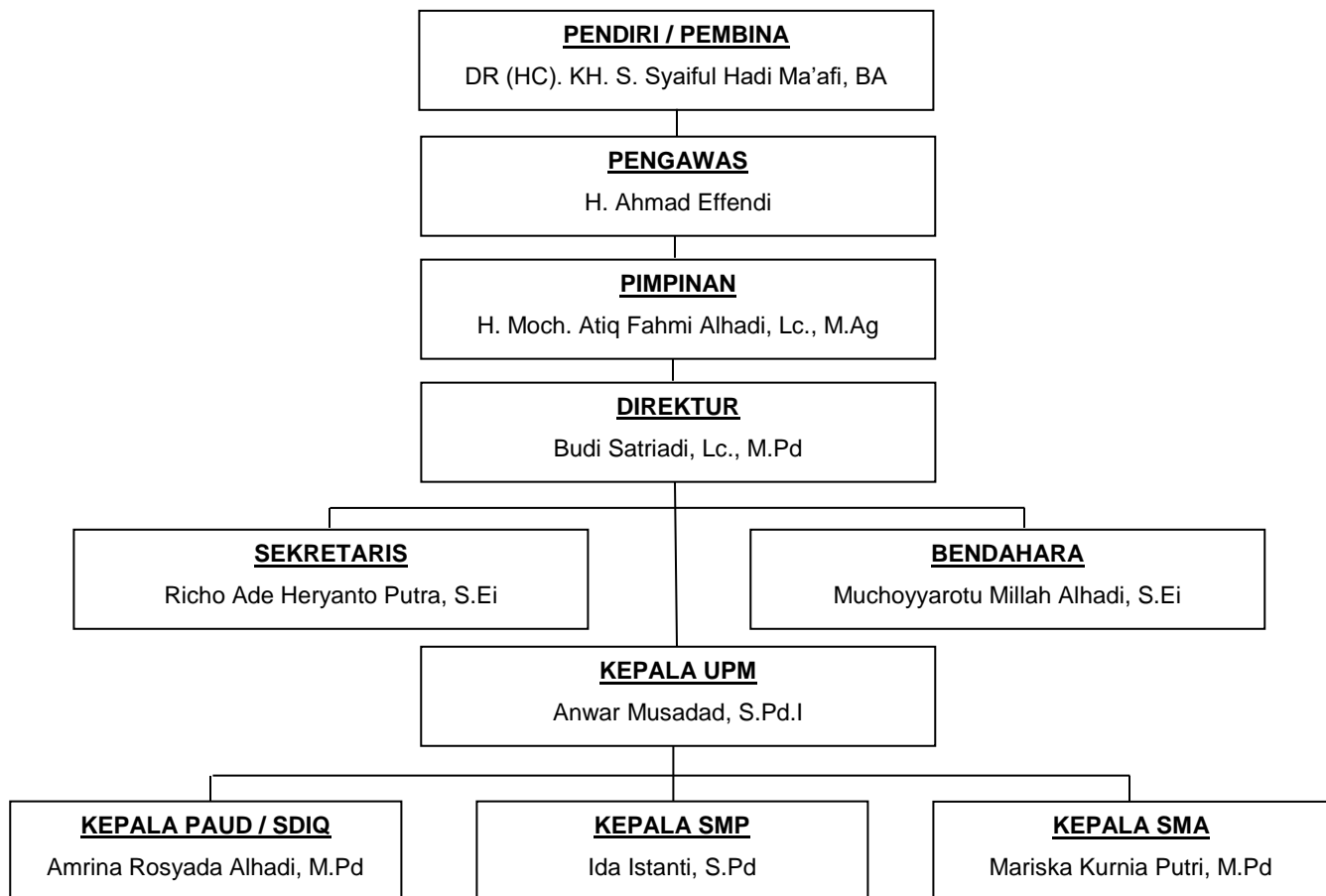

Sumber : dokumentasi pesantren modern Ar-Risalah Lubuklinggau, 24 Juli 2019

### **C. Visi, Misi, Nilai dan Filosofi**

#### **VISI**

Mewujudkan pribadi muslim Qur'ani yang menguasai IPTEK

#### **MISI**

1. Mewujudkan lingkungan belajar yang Islami dan menyenangkan.
2. Menumbuhkembangkan santri sesuai potensi dan bakatnya
3. Melahirkan kader ummat berkarakter Al-Qur'an
4. Menumbuhkan pribadi berjiwa leadership dan entrepreneurship
5. Menghantarkan santri mampu berinteraksi dengan kemajuan teknologi, menguasai sains dan bahasa internasional.

#### **NILAI – NILAI**

1. Mengedepankan nilai –nilai syar'i
2. Bekerja profesional dan mengedepankan pelayanan prima
3. Berorientasi pada mutu

#### **FILOSOFI**

“Kami mendidik dengan hati”

#### **D. Jumlah Santri**

Adapun jumlah santri yang dididik dan dibina di Pesantren Modern Ar – Risalah sesuai dengan jenjang pendidikannya sebanyak 949 orang dengan rincian sebagai berikut :

1. PAUD Unggulan Ar – Risalah : 98 orang
2. SD IQ Ar – Risalah : 268 orang
3. SMP Ar – Risalah : 379 orang
4. SMA Ar – Risalah : 204 orang

#### **E. Jumlah Guru dan Staf**

Adapun jumlah guru, staff dan karyawan Pesantren Modern Ar-Risalah Lubuklinggau berjumlah 107 orang dengan rincian sebagai berikut :

1. Guru : 70 orang
2. Staf : 20 orang
3. Karyawan : 17 orang

#### **F. *Quality Assurance***

*Quality Assurance* atau disebut kualitas asuransi sendiri merupakan target kelulusan santri Pesantren Modern Ar-Risalah Lubuklinggau.

### **1. Kompetensi Diniyah**

- a. Hafal minimal 1 juz Al-Quran dan 4 surah pilihan
- b. Hafal hadist Arba'in An-Nawawi , Asmaul Husna dan 4 Paket Aurad Muhammadiyah.
- c. Mampu menjadi khatib Jumat dan imam sholat dengan bacaan dan gerakan yang benar
- d. mampu membaca kitab kuning pilihan : Jurumiyah, Syarah Fathul Qorib, Mabadi' Awaliyah dan Amsilah Tasyrifiyah.

### **2. Kompetensi Kepribadian**

- a. memiliki 'Aqidah Ahlu Sunnah wal Jama'ah
- b. Menjalankan ibadah dengan penuh kesadaran
- c. Memiliki akhlaq Islami
  - Jujur, santun dan peduli
  - Patuh kepada orang tua dan guru
  - Tampil sebagai teladan di lingkungan sekitarnya

### **3. Kompetensi Akademik**

- a. Nilai UN rata – rata minimal 8 (delapan)

b. Mampu berbahasa Arab dan bahasa Inggris aktif

c. Mampu meraih prestasi di tingkat nasional

#### **4. Kompetensi *Life Skill***

a. Membiasakan hidup bersih, bugar dan sehat

b. Memiliki kompetensi *leadership*

c. Memiliki keterampilan *enterpreneurship*

d. Terampil menggunakan ICT (*Information and Communication Technology*)

e. Menguasai salah satu cabang dari : olahraga, seni dan keterampilan.

### **G. Kurikulum dan Pembelajaran**

Pesantren Modern Ar-Risalah menerapkan kurikulum pendidikan nasional diperkaya dengan kurikulum khas pesantren. Adapun silabus dibuat sendiri oleh Pesantren Modern Ar-Risalah dengan berbasis *Multiple Intelegences System*:

#### **1. Manajemen Kelas :**

a. Menggunakan Observasi MIR.

b. Menerapkan pembelajaran terintegrasi dan lintas mata pelajaran.

c. Menerapkan pendekatan *Multiple Intelegences System* dalam proses aktifitas sekolah.

d. Menggunakan penilaian proses dengan pendekatan *holistic assesment* dalam rangka penilaian secara seimbang dalam aspek kognitif, afektif dan sikomotorik.

## **2. Rutinitas :**

- a. Pembiasaan sholat wajib berjama'ah di masjid dan sholat sunah rawatib.
- b. Tadarus dan tahfidz Al-Qur'an setiap hari.
- c. Pembiasaan sholat dhuha.
- d. Pembiasaan shaum senin kamis.
- e. Muroja'ah hafalan Al-Qur'an dan hadist setiap ba'da sholat ashar berjamaah.
- f. Kegiatan halaqoh tarbiyah 1 kali sepekan.
- g. Beladiri praktis 1 kali sepekan.

## **3. Selain kurikulum Diknas, Pesantren Modern Ar-Risalah juga mengajarkan beberapa materi pelajaran pesantren antara lain :**

- a. Al-Qur'an (Tahsin, Tajwid dan Tahfidzh)
- b. Aqidah dan Akhlaq
- c. Fiqih
- d. Tafsir dan Hadist

- e. Siroh Nabawiyah
- f. Bahasa Arab (Muhadatsah, Qiro'ah, Ta'bir dan Kitabah)
- g. Tata Bahasa Arab (Nahwu dan Shorof)
- h. Ulumul Qur'an
- i. Dirosat Islamiyah

## **H. Standar Kualitas Guru**

Guru – guru PAUD Unggulan, SD IQ, SMP dan SMA Pesantren Modern Ar-Risalah adalah lulusan pondok pesantren dan perguruan tinggi baik dalam maupun luar negeri, bahkan ada yang bergelar magister. Guru – guru kami merupakan lulusan Pondok Modern Gontor Ponorogo, Ponpes Sri Bandung OKI, Ponpes Fadhlul Wahid Semarang, Ponpes Al – Azhar Madura dan Pesantren Modern Ar – Risalah sendiri. Adapun yang bergelar sarjana strata satu atau strata dua adalah lulusan : Universitas Al Ahgaff Yaman, Universitas Bengkulu, UGM Jogja, Universitas Hazairin Bengkulu, Universitas Ahmad Dahlan Jogja, STIE SEBI Jakarta, UIN Syarif Hidayatullah Jakarta, UNSRI Palembang, Univesitas PGRI Palembang, Universitas Jambi, Stiper Lubuklinggau, STAIS Bumi Silampari Lubuklinggau dan STKIP PGRI Lubuklinggau.



## **I. Pemetaan Wilayah Suku di Lubuklinggau**

Kota Lubuklinggau adalah suatu kota setingkat kabupaten paling barat wilayah provinsi Sumatera Selatan yang berbatasan langsung dengan kabupaten Rejang Lebong Provinsi Bengkulu. Status “kota” untuk Lubuklinggau diberikan melalui UU No. 7 Tahun 2001 dan diresmikan pada 17 Agustus 2001. Kota ini merupakan pemekaran dari Kabupaten Musi Rawas.

Total luas kota Lubuklinggau 401.50 km<sup>2</sup> dengan pembagian darat seluas 360.74 km<sup>2</sup> dan air seluas 40.76 km<sup>2</sup>. Total penduduk sebanyak 226,002 Jiwa pada tahun 2017. Suku yang berada di kota Lubuklinggau Melayu, Lembak, Jawa, Batak, Tionghoa, Minang, Musi. Bahasa daerah yang ada di kota Lubuklinggau ialah bahasa daerah Sumatera Selatan termasuk bahasa Lembak, Musi, Melayu.