

### **BAB III**

#### **DESKRIPSI WILAYAH**

##### **A. GAMBARAN UMUM KELURAHAN GANDUS PALEMBANG**

Gambaran lokasi Jl. Sosial RT 13 RW 04 Kelurahan Gandus Kecamatan Gandus Palembang merupakan salah satu lokasi penelitian yang akan penulis teliti. Kelurahan ini memiliki luas wilayah  $\pm 68,780$  Ha yang terdiri dari 208 RT dan 35 RW.

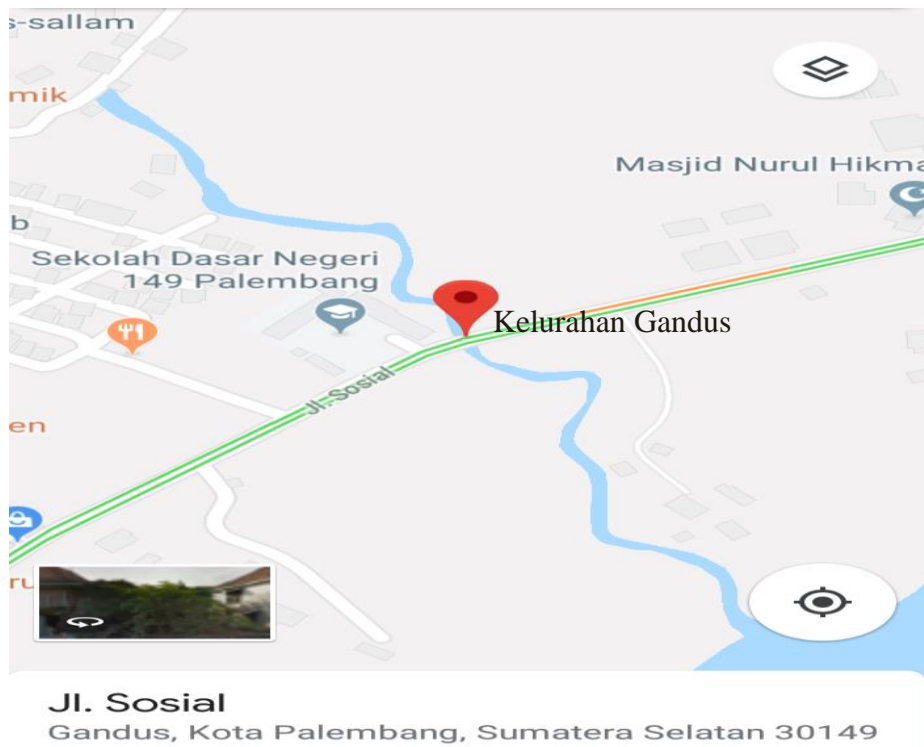

*Sumber data : Google Maps*

Kelurahan gandum terletak di Kecamatan gandum Palembang, Kapupaten

Kota Palembang dengan batas-batas wilayah berikut :<sup>1</sup>

**a. Batas wilayah**

Di sebelah utara, Kelurahan sematang borang kota Palembang berbatasan dengan Kelurahan Sako, sebelah selatan berbatasan dengan kelurahan Ilir Barat II kota Palembang, Sebelah timur berbatasan dengan wilayah kelurahan Gandus Palembang. Sebelah barat berbatasan dengan Ilir Timur I Kota Palembang. Berdasarkan Laporan Tahunan dari RT 13 RW 04 Kecamatan Gandus Kelurahan Gandus Kota Palembang. Dilihat pada tabel 1 dibawah ini :

**Tabel 1**  
**Batas wilayah Kecamatan Gandus Kelurahan Gandus Kota Palembang**

No	Batas Wilayah	Keterangan Kelurahan
1	Sebelah utara	Sematang Borang
2	Sebelah selatan	Ilir Barat II
3	Sebelah timur	Kelurahan Gandus
4	Sebelah Barat	Ilir Timur I

*Sumber : Buku Laporan Tahunan Kelurahan Gandus Palembang Tahun 2016-2017*

<sup>1</sup> Keadaan Geografis. <http://www.palembang.go.id>. Diakses Pada Tanggal 30 April 2019, Pukul: 0:13 WIB

## 1. Luas wilayah 68,780 Ha

Luas wilayah kelurahan gandus Palembang dengan jumlah penduduknya yaitu 3.998 Jiwa. Terdiri dari 10 Kecamatan dengan luas wilayah terbesar yaitu Kecamatan Gandus (68,78km<sup>2</sup>), sedangkan kecamatan dengan luas terkecil yaitu Kecamatan Ilir Barat II (6,22 km<sup>2</sup>). Kecamatan dengan tingkat kepadatan penduduk tertinggi terdapat di Kecamatan Ilir Timur I (10677, 85 Jiwa/ km<sup>2</sup>), sedangkan kecamatan dengan tingkat kepadatan penduduk terendah yaitu Kecamatan sematang Borang (625,88jiwa/ km<sup>2</sup>). Palembang memiliki 107 jumlah kelurahan dengan 946 rukun warga (RW) dan 4.018 unit organisasi rukun tetangga (RT). Lokasi penelitian berada di salah satu kecamatan yaitu kecamatan gandus, kelurahan gandus Palembang.

Alasan peneliti memilih lokasi ini sebagai tempat penelitian ialah bahwa penulis menemukan ada masalah yang muncul di wilayah kelurahan Gandus tersebut sebagian besar driver *taksi online*.

Pada tabel 2 ditunjukkan luas daerah dan pembagian wilayah administrasi menurut kecamatan di Kota Palembang. Dilihat pada tabel 2 dibawah ini :

**Tabel 2**  
**Luas Daerah dan Pembagian Wilayah Administrasi Menurut**  
**Kecamatan di Kota Palembang Tahun 2016-2017**

No	Kecamatan	Luas (km <sup>2</sup> )	Persentase terhadap luas Palembang (%)	Jumlah Kelurahan	Jumlah RW	Jumlah RT
1	Iilir Barat II	6,220 km <sup>2</sup>	1,55 %	7 Kelurahan	52 RW	208 RT
2	Gandus	68,780 km <sup>2</sup>	17,17 %	5 Kelurahan	35 RW	163 RT
3	Seberang ulu I	17,440 km <sup>2</sup>	4,35 %	10 Kelurahan	96 RW	450 RT
4	Kertapati	42,560 km <sup>2</sup>	10,62 %	6 Kelurahan	51 RW	265 RT
5	Sebrang Ulu II	10,690 km <sup>2</sup>	2,67 %	7 Kelurahan	67 RW	254 RT
6	Plaju	15,170 km <sup>2</sup>	3,79 %	7 Kelurahan	66 RW	218 RT
7	Iilir Barat I	17,770 km <sup>2</sup>	4,93 %	6 Kelurahan	65 RW	297 RT
8	Bukit Kecil	9,920 km <sup>2</sup>	2,48 %	6 Kelurahan	39 RW	196 RT
9	Iilir Timur I	6,500 km <sup>2</sup>	1,62 %	11 Kelurahan	72 RW	264 RT
10	Kemuning	9,000 km <sup>2</sup>	2,25 %	6 Kelurahan	51 RW	201 RT
11	Iilir Timur II	25,580 km <sup>2</sup>	6,39 %	12 Kelurahan	94 RW	364 RT
12	Kalidoni	27,920 km <sup>2</sup>	6,97 %	5 Kelurahan	41 RW	226 RT
13	Sako	18,040 km <sup>2</sup>	4,50 %	4 Kelurahan	77 RW	249 RT
14	Sematang Borang	36,980 km <sup>2</sup>	9,23 %	4 Kelurahan	23 RW	108 RT
15	Sukarami	51,459 km <sup>2</sup>	12,85 %	7 Kelurahan	68 RW	347 RT
16	Alang-alang Lebar	34,581 km <sup>2</sup>	8,63%	4 Kelurahan	49 RW	208 RT
<b>Jumlah</b>		<b>400,61 km<sup>2</sup></b>	<b>100,0%</b>	<b>107 Kelurahan</b>	<b>946 RW</b>	<b>4.018 RT</b>

*Sumber : BPS Kota Palembang tahun 2016-2017*

Letak kota Palembang cukup strategi sebagai jalur transportasi karena dilalui oleh jalan lintas sumatera yang berhubungan antara daerah di Pulau Sumatera, dan terdapat sungai musi yang dilintasi Jembatan Ampera yang juga berfungsi sebagai sarana transportasi air dan perdagangan di wilayah.

## 2. Kependudukan

Dari hasil pengamatan tentang data kependudukan wawancara dengan perangkat kelurahan wilayah, saya dapat menyusun hasilnya. Dilihat pada tabel 3 :

**Tabel 3**  
**Hasil kependudukan**

No	Jenis data	Tahun		
		2017	2018	
1	Jumlah penduduk keseluruhan	3.998 Orang	3.964 Orang	
2.	Jumlah penduduk Pria	1.983 Orang	1.963 Orang	
3	Jumlah penduduk wanita	2.013 Orang	2.001 Orang	
4.	Jumlah kelahiran	4 Orang	4 Orang	
5	Jumlah kematian	5 Orang	1 Orang	
6	Jumlah kematian bayi	-	-	
7	Jumlah migrasi masuk	3 Orang	8 Orang	
8	Jumlah migrasi keluar	5 Orang	10 Orang	
9	Luas wilayah gandum keseluruhan	264 Ha	264 Ha	
10	Luas wilayah pertanian	236 Ha	236 Ha	
11	Jumlah penduduk berdasarkan kelompok umur (kelipatan 5)	<b>UMUR</b>	<b>LAKI-LAKI</b>	<b>PEREMPUAN</b>
		0-4 th	107 Orang	110 Orang
		5-9 th	175 Orang	178 Orang
		10-14 th	185 Orang	188 Orang
		15-19 th	186 Orang	203 Orang
		20-24 th	175 Orang	173 Orang
		25-29 th	185 Orang	193 Orang
		30-34 th	184 Orang	171 Orang

		35-39 th	193 Orang	201 Orang
		40-44 th	184 Orang	193 Orang
		45-49 th	181 Orang	217 Orang
		50-54 th	158 Orang	167 Orang
		55-59 th	150 Orang	127 Orang
		60-64 th	136 Orang	119 Orang
		65-69 th	134 Orang	117 Orang
		70-74 th	140 Orang	124 Orang
		75+ th	51 Orang	55 Orang
12	Jumlah kelahiran menurut kelompok umur	59 Orang		53 Orang
13	Jumlah kematian menurut kelompok umur 60-65	3 Orang		1 Orang
14	Rata-rata tingkat kependidikan penduduk	SD		SD
15	Rata –rata tingkat penghasilan penduduk kelurahan gandus	Rp. 27.500.000		Rp. 27.500.000
16	Rata-rata angka harapan hidup	70%		70%

Sumber : *Buku Laporan Tahunan kelurahan Gandus Palembang Tahun 2016-2017*

## B. Struktur Organisasi Kelurahan Gandus Palembang

Adapun struktur Organisasi Kelurahan Gandus Palembang dapat dilihat pada bagan 1 dibawah ini :

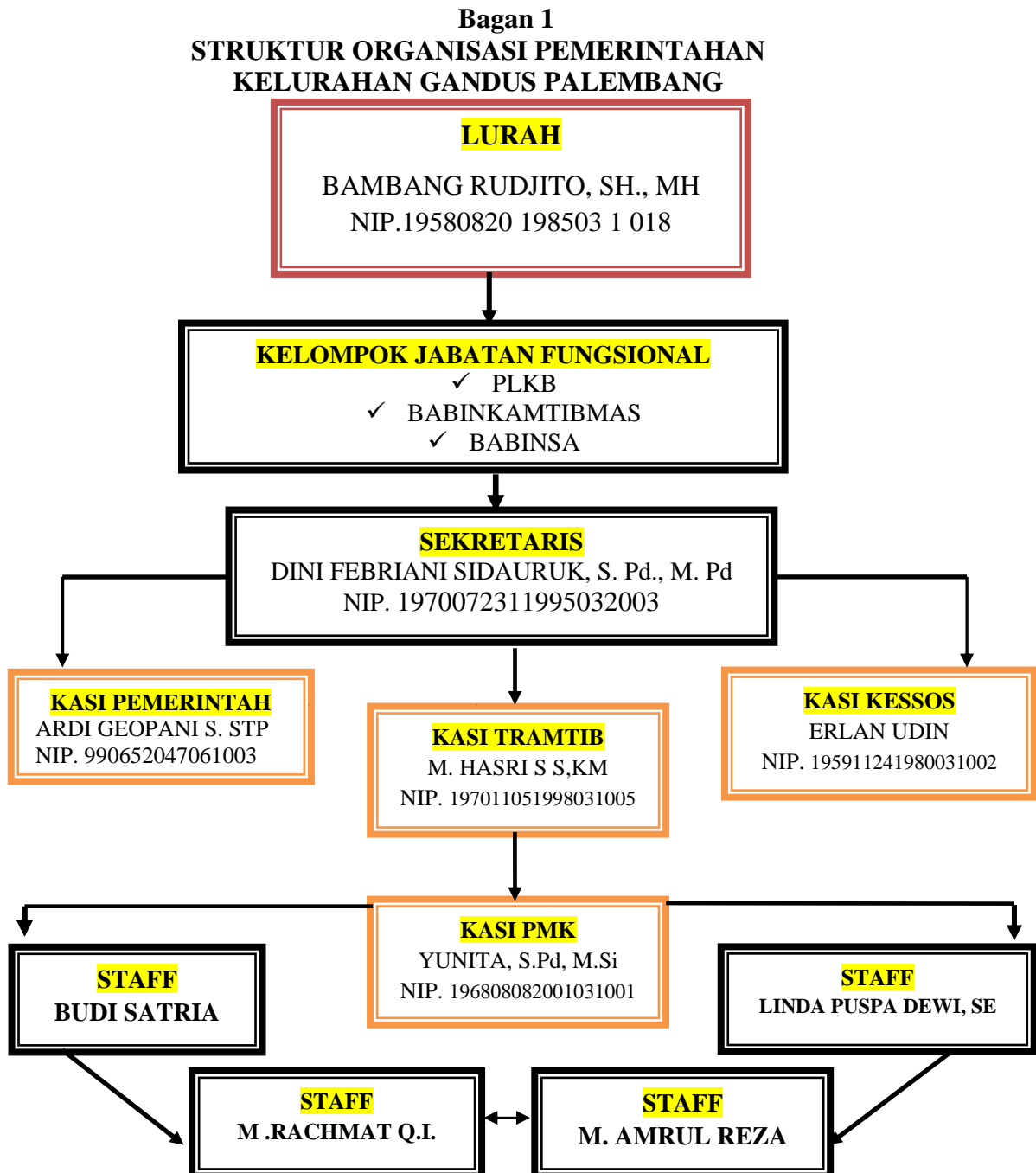

Sumber : Struktur bagan Kecamatan Gandus Kelurahan Gandus Kota Palembang

### **C. VISI DAN MISI KECAMATAN GANDUS KELURAHAN GANDUS PALEMBANG**

a. Visi Kelurahan Gandus Palembang, beriman dan bertaqwa kepada Allah SWT

1. Meningkatkan kualitas dan tingkat pendidikan masyarakat di kawasan serta ketersediaan pendidikan dan sarana prasarana penunjang yang belum memadai
2. Berusaha untuk bercampur tangan dalam pengelolaan potensi sumber daya alam yang ada di wilayah tersebut.
3. Terwujudnya citra tutur bahasa yang baik di lingkungan masyarakat
4. Terwujudnya rencana pos syandu, kesehata untuk lansia dan anak
5. Terlaksana sananya siskamling dan wajib lapor 2x24 Jam
6. Terimplementasinya teknologi komunikasi dan informasi yang semakin canggih
7. Meningkatkan pengembangan kelestarian lingkungan masyarakat
8. Meningkatkan kualitas dengan keberadaan air bersih dan penyelesaian masalah rusaknya jalan raya.

**b. Misi :**

1. Penambahan sarana dan prasarana pelayanan kesehatan dan pendidikan.
2. Menyelenggarakan pemerintahan desa yang efisien, efektif dan bersih dengan mengutamakan masyarakat.



3. Meningkatkan sumber-sumber perdanaan pemerintah dan pembangunan desa.
4. Pemerintah diharapkan dapat meningkatkan solusi dengan memberikan modal usaha kecil pada tiap penduduk yang berprioritas rendah dalam mencari kerja.
5. Mengembangkan pemberdayaan masyarakat dan kemitraan dalam pelaksanaan pembangunan desa dengan solidaritas bersama.
6. Dapat membangun perekonomian
7. Meningkatkan dengan menjamin adanya sumber air bersih, perbaikan jalan wilayah kelurahan gandus yang cukup buruk dan rusak.
8. Menciptakan rasa aman, tentram, dalam suasana kehidupan yang demokratis dan agama.

#### **D. PRASARANA DAN SARANA**

##### **1. Sarana Transportasi**

Prasarana transportasi darat di Kelurahan Gandus Palembang terdiri dari jalan kampung, gang dan jembatan Kelurahan. Jalan kampung merupakan jalan aspal sepanjang 12 km<sup>2</sup> dan jalan macadam 15 km<sup>2</sup> sedangkan gang terdiri dari dalam aspal sepanjang 10 km<sup>2</sup>, jalan permukiman padat penduduk sepanjang 1 km<sup>2</sup> dan jalan tanah sepanjang 1km. adapun jembatan kelurahan yang ada berupa jembatan beton sebanyak 7 unit dan jembatan besi 5 unit. Sarana transportasi yang melalui jalan-jalan diatas

terdiri beberapa jenis yaitu becak, mobil angkutan umum, sepeda motor, sepeda, ojek dan taksi online.

## **2. Sarana Olahraga**

Sarana olahraga yang dimiliki kelurahan Gandus antara lain : 4 buah lapangan sepak bola, 3 buah lapangan basket, 2 buah lapangan voli, 3 buah sanggar senam, dan 5 buah tempat fitness yang sedang mendunia saat.

## **3. Pendidikan**

### **1. Pendidikan**

#### **a. Pendidikan masyarakat**

Tingkat pendidikan penduduk kelurahan Gandus Palembang terbagi menjadi tiga kategori :

- 1) Tidak tamat SD : 320 Kartu Keluarga
- 2) Tamat SD-SLTP : 1.230 Kartu Keluarga
- 3) Tamat SLTA-Ke atas : 10.012 Kartu Keluarga
- 4) Jumlah : 11.262 Kartu Keluarga

Data potensi Kelurahan Tahun 2017 menyebutkan jumlah yang lebih spesifik, antara lain : jumlah penduduk buta huruf sebanyak 32 orang. Penduduk yang belum sekolah sebanyak 2.870 orang, penduduk yang berusia 7-45 tahun yang tidak pernah sekolah sebanyak 88 orang, penduduk yang tidak tamat SD sebanyak 352 orang, penduduk yang tamat SD sebanyak 440 orang, penduduk yang tamat SLTP/Sederajat sebanyak 2.504 orang, penduduk yang bergelar D-1 sebanyak 10

orang, D-2 sebanyak 6 orang, D-3 sebanyak 12 orang, S1 Sebanyak 15 Orang, S-2 sebanyak 4 orang dan S-3 sebanyak 15 Orang, kebanyakan sebagian besar penduduk menjadi pedagang dan yang menjadi driver taksi online yang berada di kawasan kelurahan Gandus Palembang.

b. Pendidikan umum

Berikut dijabarkan fasilitas dan perbandingan jumlah guru dan murid dari jenjang pendidikan yang ada di kelurahan Gandus Palembang. Dilihat pada tabel 4 dibawah ini :

**Tabal 4**

**Pendidikan Umum Kelurahan Gandus Palembang**

No	Jenis pendidikan	Gedung	Guru	Murid
1.	Taman kanak-kanak	14 buah	24 Guru	275 Murid
2	Sekolah Dasar	8 Buah	109 Guru	2.563 Murid
3	SLTP	4 buah	74 Guru	1.191 Murid
4	SLTA	5 buah	171 Guru	1.627 Murid
5	Pendidikan Keagamaan	2 buah	49 Guru	290 Murid
6	PAUD	10 buah	8 Guru	70 Murid
7	Akademi	3 buah	34 Guru	185 Murid

Sumber : *Laporan Tahunan Kelurahan Gandus Palembang Tahun 2016-2017*

c. Perekonomian

Kelurahan Gandus Palembang merupakan wilayah sub-urban dimana masyarakat pribumi atau 77 sektor di dalamnya hidup bercampur dengan masyarakat pendatang. Seperti fenomena yang banyak ditemui di wilayah lain, pembangunan fisik dan modernisasi menyebabkan penduduk 77 sektor tersisih. Penduduk asli Gandus, yang semula bermata pencarian sebagai petani, buruh pabrik dan pekerjaan kasar lainnya. Mereka menjadi tersisih ketika para pendatang mulai berlahan-lahan di Kelurahan Gandus Palembang dan membangun perumahan dan pertokoan di atasnya.

Data potensi kelurahan Gandus Palembang menyebabkan jumlah mata pencaharian pokok penduduk, diantaranya 1.946 orang. sebagai buruh/swasta, 426 orang yang bekerja sebagai pegawai negeri, 382 orang yang bekerja sebagai pengrajin, 293 orang yang bekerja sebagai pedagang, 57 orang yang bekerja sebagai penjahit, 197 orang yang bekerja sebagai tukang batu, dan 321 orang berkerja sebagai tukang kayu, sebagai karyawan tokoh sebanyak 250 orang. 20 Orang yang bekerja sebagai taksi online atau gojek online, 5 dari driver taksi online merupakan satu grup dari penelitian saya yang berada di Kelurahan Gandus Palembang.

Selain mata pencaharian masyarakat di Kelurahan Gandus tersebut. Mata pencaharian yang lain di bidang industri, pertanian, dan perikanan. Dapat dilihat dari tabel 5 dibawah ini :

**Tabel 5**  
**Jumlah Perusahaan Industri Besar dan Tenaga Kerja**  
**Menurut Kecamatan di Kota Palembang Tahun 2016-2017**

No	Kecamatan	Industri Logam, Mesin, kimia dan Aneka Industri		Industri Hasil Pertanian dan Perikanan		Industry Pertanian dan Perikanan	
		Unit Usaha	Tenaga Kerja	Unit Usaha	Unit Kerja	Unit Usaha	Tenaga Kerja
1	Iilir Barat II	-	-	-	-	-	-
2	<b>GANDUS</b>	2	80	-	-	7	1.946
3	Sebarang Ulu I	-	-	-	-	-	-
4	Kertapati	2	737	1	26	3	972
5	Seberang Ulu II	1	92	-	-	-	-
6	Plaju	1	30	-	-	1	429
7	Iilir Barat I	2	23	1	12	-	-
8	Bukit kecil	-	-	-	-	-	-
9	Iilir Timur I	1	88	-	-	-	-
10	Kemuning	1	7	-	-	-	-
11	Iilir Timur II	1	89	1	463	3	487
12	Kalidoni	3	3.229	-	-	-	-
13	Sako	4	687	-	-	-	-
14	Sematang Borang	-	-	-	-	-	-
15	Sukarami	6	369	2	2455	1	28
16	Alang-alang Lebar	1	12	-	-	-	-

*Sumber : BPS Kota Palembang, 2016-2017*

Sejalan dengan Visi kelurahan Gandus Palembang yaitu “Menjadikan Kelurahan pemukiman yang Asri berbasis Pengembangan SDM dan Produksi Home Industri”, sektor-sektor perekonomian yang ada di Kelurahan Gandus mencakup perdagangan dan jasa, dilihat pada tabel 6 dibawah ini :

**Tabel 6**  
**Kelurahan Gandus mencakup perdagangan dan jasa**

No	Perdagangan dan jasa	Jumlah
1	Industri makanan	5 buah
2	Industri kerajinan	5 buah
3	Industri pakaian	2 buah
4	Industri mebel	4 buah
5	Warung makan	10 buah
6	Kios kelontong	30 Buah
7	Taski online	24 orang
8	Gojek online	40 orang
9	Percetakan sablon	10 buah
10	Toko/ swalayan	10 buah

*Sumber : Data laporan Usaha warga di Kelurahan Gandus Palembang Tahun 2016-2017*

Sektor-sektor perekonomian tersebut terbesar di setiap Kelurahan. Keterangan ini diperoleh dari pihak pemda setempat yang melakukan survey langsung ke lokasi sector perekonomian di kelurahan Gandus Palembang. Namun, dari data izin usaha Kelurahan Gandus Palembang terlihat bahwa warga yang mengurus surat keterangan usaha dan domisili perusahaan. Di tahun 2016-2017 terdapat 515 permohonan warga untuk membuat surat keterangan izin usaha.