

BAB III

TINJAUAN UMUM LOKASI PENELITIAN

A. Sejarah Lembaga Pemasyarakatan Narkotika Kelas III Palembang

Lembaga Pemasyarakatan Narkotika Palembang didirikan berdasarkan Keputusan Menteri Hukum dan Hak Asasi Manusia Republik Indonesia Nomor M.HH-04.OT.01.02 Tahun 2014 tanggal 17 Oktober 2014. Pada Tanggal 7 Januari 2015 telah dilantik dan diambil sumpah jabatan 4 (empat) orang pejabat Struktural di Lingkungan Lembaga Pemasyarakatan Narkotika kelas III Palembang.

Pada tanggal 13 Januari 2015, Lembaga Pemasyarakatan Narkotika kelas III Palembang untuk pertamakalinya menerima WBP (Warga Binaan Pemasyarakatan) dari Rumah Tahanan Kelas I Palembang sebanyak 20 (dua puluh) orang. Pada Tanggal 13 April 2015 telah dilantik dan diambil sumpah jabatan, Kepala Lembaga Pemasyarakatan Narkotika Kelas III Palembang yang pertama, yaitu Bapak Reza Yudhistira Kurniawan, A.Md.IP., SH., M.Si.

Pada Tanggal 11 September 2015, Lembaga Pemasyarakatan Narkotika Kelas III Palembang secara resmi dioperasikan oleh

Direktur Jenderal Pemasyarakatan Kementerian Hukum dan Hak Asasi Manusia Republik Indonesia Bapak I Wayan K. Dusak. Adapun jarak Lembaga Pemasyarakatan Narkotika Kelas III Palembang dengan instansi terkait yaitu lebih kurang 20 KM ke Polres Banyuasin dan 4 KM ke Arhanud.⁵⁹

B. Alamat Lembaga Pemasyarakatan Narkotika Kelas III Palembang

Lembaga Pemasyarakatan Narkotika Kelas III Palembang berlokasi di jalan Tanjung Sari RT. 029 RW. 006 LK. III Kelurahan Sukamoro, Kecamatan Talang Kelapa, Kabupaten Banyuasin, Provinsi Sumatera Selatan.

C. Kontak *Person* dan *Email*

1. Kontak *Person* : 0812-7838-1155
2. *Email* : lapas3narkotikapalembang@gmail.com

D. Visi, Misi dan Tujuan

1. Visi

Sebagai lembaga yang berkualitas dalam memberikan pembinaan, pelayanan dan perlindungan terhadap Warga Binaan Pemasyarakatan (WBP).

⁵⁹Dokumentasi Lembaga Pemasyarakatan Narkotika Kelas III Palembang.

2. Misi

- a. Menciptakan rasa aman, nyaman dan mengedepankan hak asasi manusia (HAM) dalam membina, melayani serta melindungi Warga Binaan Pemasyarakatan (WBP).
- b. Membangun karakter dan budaya bersih, jujur serta sopan santun dalam lingkungan lembaga pemasyarakatan.
- c. Aktif menciptakan profesionalitas, akuntabilitas dan produktifitas kerja.

3. Tujuan

Membentuk warga binaan pemasyarakatan (WBP) agar menjadi manusia seutuhnya, menyadari kesalahan, memperbaiki diri dan tidak mengulangi tindakan pidana sehingga dapat diterima kembali oleh lingkungan masyarakat, dapat aktif dan berperan dalam pembangunan dan dapat hidup secara wajar sebagai warga yang baik dan bertanggung jawab.⁶⁰

⁶⁰Firmanzah, Kaur Tata Usaha Lembaga Pemasyarakatan, *Wawancara*, Banyuasin & Agustus 2018.

E. Kondisi Bangunan

Sebagai Lembaga Pemasarakatan dengan status kelas III dengan umur bangun rata-rata 4 (empat) tahun berdiri. Kondisi bangunan Lembaga Pemasarakatan Narkotika kelas III Palembang cukup memadai dalam melakukan upaya pembinaan. Terakomodasi sarana pembinaan baik berupa sarana pembinaan mental spritual seperti mushola, gereja, perpustakaan dan pembinaan kemandirian seperti bengkel kerja dan lahan untuk pertanian.⁶¹

F. Data Pegawai Lembaga Pemasarakatan

Jumlah pegawai di Lembaga Pemasarakatan Natkotika Kelas III Palembang antara lain:

1. Jumlah pegawai berdasarkan golongan:
 - a. Golongan II berjumlah 58 (lima puluh delapan) orang
 - b. Golongan III berjumlah 18 (delapan belas) orang
 - c. Golongan IV berjumlah 0 (nol) orang
2. Jumlah Pegawai berdasarkan jabatan:
 - a. Struktural 5 (lima) orang
 - b. Jabatan Fungsional Umum 67 (enam puluh tujuh) orang
 - c. Jabatan Fungsional Tertentu 4 (empat) orang

⁶¹Dokumentasi Lembaga Pemasarakatan Narkotika Kelas III Palembang..

3. Jumlah pegawai berdasarkan jenis kelamin:
 - a. Laki-laki berjumlah 64 (enam puluh empat orang) orang
 - b. Perempuan berjumlah 12 (dua belas) orang⁶²

G. Kapasitas dan Isi Penghuni

Lembaga Pemasyarakatan Narkotika Kelas III Palembang berkapasitas 484 (empat ratus delapan puluh empat) orang. Dihitung sesuai dengan Surat Direktur Jenderal Nomor: E-PS.01.06-16 Tanggal 23 Oktober 1996 tentang Penentuan Daya Muat atau Kapasitas Lembaga Pemasyarakatan. Sedangkan penghuni lembaga pemasyarakatan sampai sekarang ini tercatat berjumlah 1.008 (seribu delapan) orang.⁶³ Semua penghuni Lembaga Pemasyarakatan Narkotika Kelas III Palembang berasal dari Sumatera Selatan.⁶⁴

H. Kegiatan Pembinaan Kemandirian Dan Kepribadian

1. Pembinaan kemandirian

Sub seksi Pembinaan bekerjasama dengan BLKI Prov. Sumatera Selatan melaksanakan kegiatan pelatihan keterampilan untuk mendukung usaha mandiri, keterampilan untuk mendukung usaha industri kecil dan keterampilan untuk

⁶²Dokumentasi Lembaga Pemasyarakatan Narkotika Kelas III Palembang.

⁶³<http://smlap.ditjenpas.go.id/public-/grl-/current/monthly-/kanwil-/db7065e0-6bd1-1bd1-c4c-313134333039>, Diakses: 24 Januari 2018.

⁶⁴Dokumentasi Lembaga Pemasyarakatan Narkotika Kelas III Palembang.

mendukung usaha-usaha industri, perikanan pertanian dan perkebunan.

2. Pembinaan kepribadian yang meliputi:
 - a. pembinaan kesadaran beragama,
 - b. kesadaran berbangsa dan bernegara,
 - c. pembinaan kemampuan intelektual
 - d. pembinaan kesadaran hukum.⁶⁵

I. Kerjasama Dengan Instansi

Lembaga Pemasarakatan Narkotika Kelas III Palembang melakukan kerjasama dengan beberapa instansi, antara lain:

- a. Bekerjasama dengan Dinas Kesehatan Banyuasin dalam hal ini pelaksana Puskesmas Sukajadi. Bertujuan untuk meningkatkan Pelayanan Kesehatan Warga Binaan.
- b. Bekerjasama dengan BLKI (Balai Latihan Kerja Industri) Provinsi Sumatera Selatan dalam bidang Bimbingan Kerja.
- c. Bekerjasama dengan BNNP (Badan Narkotika Nasional Provinsi) Sumatera Selatan dalam kegiatan Rehabilitasi 2 Tahap sebanyak 90 (Sembilan puluh) residen.

⁶⁵Dokumentasi Lembaga Pemasarakatan Narkotika Kelas III Palembang.

J. Perawatan Narapidana

1. Dapur dan Bahan Makanan

Terhitung tanggal 1 September 2015, Pengadaan Bama (Bahan Makanan) dilaksanakan pihak ketiga. Melaksanakan menu 10 hari sesuai dengan Peraturan Menteri, Pembagian Makanan dilaksanakan 3 (tiga) kali sehari.

2. Pelayanan Kesehatan

Sistem pelayanan kesehatan di Lemabaga Pemasyarakatan Narkotika Kelas III Palembang adalah sebagai berikut:

- a. Melaksanakan kontrol kesehatan rutin kepada warga binaan oleh perawat dan kader kesehatan.
- b. Bekerjasama dengan instansi terkait khususnya Dinas Kesehatan Banyuasin untuk peningkatan pelayanan kesehatan.
- c. Melaksanakan *test urine* berjangka terhadap warga binaan.
- d. Melakukan *test HIV/AIDS* terhadap warga binaan bekerjasama dengan Tim VCT UPT. Puskesmas Sukajadi Kabupaten Banyuasin.

- e. Melaksanakan program rehabilitasi TC (*Therapeutic Community*) bagi warga binaan bekerjasama dengan BNNP (Badan Narkotika Nasional Provinsi) Sumatera Selatan.⁶⁶

K. Jadwal Kegiatan Sehari-hari Warga Binaan Pemasyarakatan di Lapas Narkotika Kelas III Palembang

Dalam menjaga keteraturan dan kedisiplinan Warga Binaan Pemasyarakatan dalam mengikuti pembinaan di Lembaga Pemasyarakatan Narkotika Kelas III Palembang, maka diperlukan jadwal kegiatan sehari-hari bagi Warga Binaan Pemasyarakatan yang mengatur kegiatan yang harus dilakukan oleh Warga Binaan Pemasyarakatan Lembaga Pemasyarakatan Narkotika Kelas III Palembang, mulai dari bangun pagi sampai dengan istirahat di malam hari. Dimulai dari pukul 04.30 WIB sampai dengan pukul 19.30 WIB. Jadwal kegiatan sehari-hari Warga Binaan Pemasyarakatan di Lembaga Pemasyarakatan Narkotika Kelas III Palembang dapat dilihat pada lampiran.

⁶⁶Dokumentasi Lembaga Pemasyarakatan Narkotika Kelas III Palembang..

L. Tata Tertib Kunjungan

Untuk menghindari terjadinya hal-hal yang tidak diinginkan, pihak Lembaga Pemasyarakatan Narkotika Kelas III Palembang mewajibkan para pengunjung untuk mentaati peraturan sebagai berikut:

1. Membawa kartu identitas (KTP, SIM, KTA, Paspor, Kartu Pelajar/Mahasiswa).
2. Bersedia menjaga keamanan, ketertiban dan kebersihan selama berada di lingkungan lembaga pemasyarakatan.
3. Bersedia diperiksa dan digeledah baik badan maupun barang bawaan.
4. Tidak membawa narkotika dalam jenis dan bentuk apapun.
5. Tidak membawa handphone, kamera, laptop, perekam dan alat-alat elektronik lainnya ke dalam lembaga pemasyarakatan.
6. Tidak membawa senjata api, senjata tajam dan senjata lainnya ke dalam lembaga pemasyarakatan.
7. Tidak membawa benda yang terbuat dari aluminium, besi, baja dan kaca.

8. Tidak membawa korek api gas dan makanan berupa kemasan (mie instan, rokok, pasta gigi, sikat gigi, shampo botol, sabun cair botol dan benda-benda dalam kemasan lainnya).
9. Pengunjung wajib berpakaian rapi dan sopan.
10. Mematuhi tata tertib dan peraturan yang telah diterapkan.

Waktu kunjungan Warga Binaan Pemasyarakatan Lapas Narkotika Kelas III Palembang yakni pada hari Senin sampai hari Kamis pagi pukul 09.00 WIB sampai pukul 11.00 WIB, siang pukul 13.00 WIB sampai pukul 15.00 WIB dan pada hari Sabtu pukul 09.00 WIB sampai pukul 11.00.⁶⁷

M. Stuktur Organisasi

Berdasarkan Peraturan Menteri Hukum dan Hak Asasi Manusia Republik Indonesia Nomor M.HH-05.OT.01.01 Tahun 2011 Tentang Organisasi dan Tata Kerja Lembaga Pemasyarakatan yang menyatakan bahwa Lembaga Pemasyarakatan Kelas III terdiri dari Kepala Lembaga Pemasyarakatan, Kepala Urusan dan Kepala Subseksi. Adapun struktur organisasi Lapas Narkotika Kelas III Palembang adalah sebagai berikut:

⁶⁷Dokumentasi Lembaga Pemasyarakatan Narkotika Kelas III Palembang.

1. Kalapas

HUDI ISMONO, A.Md.IP., SH., MH. (NIP. 19771205
200012 1 002)

2. Kaur Tata Usaha

FIRMANZAH, SH., M.Si. (NIP. 19860110 200604 1 001)

3. Kasubsi Kamtib

HIKMAT ZAIN, SH., MH. (NIP. 19740928 199403 1 001)

4. Kasubsi Pembinaan

ADE IRIANTO, A.Md.IP., SH., MH. (NIP. 19870519
200701 1 002)

5. Kasubsi Admisi dan Orientasi

SUPARMAN, A.Md.IP., SH., MH. (NIP. 19810801 200212
1 002)⁶⁸

⁶⁸Dokumentasi Lembaga Pemasyarakatan Narkotika Kelas III Palembang.

BAGAN
STRUKTUR ORGANISASI LAPAS NARKOTIKA KELAS III
PALEMBANG

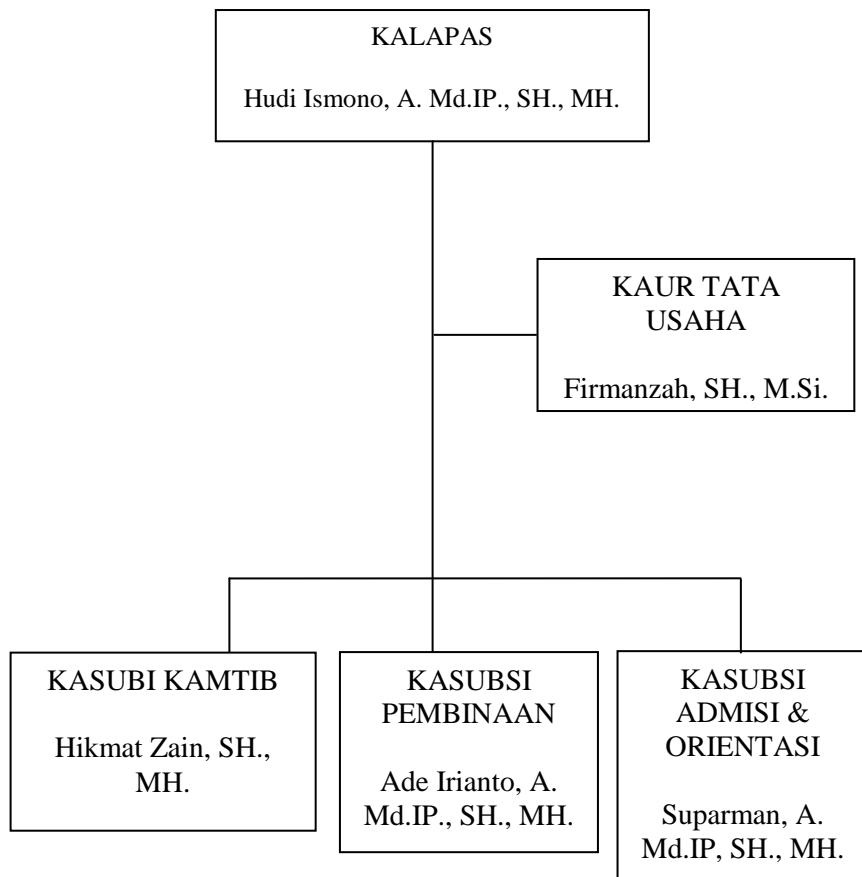

Sumber Data: *Dokumentasi Lembaga Pemasyarakatan Narkotika Kelas III Palembang 2017.*