

BAB II

GAMBARAN UMUM LOKASI PENELITIAN

A. Sejarah Singkat Perusahaan

PT. Menara Poetra adalah salah satu perusahaan yang berdiri pada 2016 yang bergerak di bidang distribusi dan penjualan produk *Frozen Meat*.

Bidang masing-masing karyawan yang ada di lingkungan PT. Menara Poetra, yaitu: Pimpinan, Staff Administrasi, keuangan dan akuntan, *Marketing*, logistik dan *delivery*.

Adapun produk yang dipasarkan oleh PT. Menara Poetra antara lain:

Daging sapi, daging kerbau, bebek, ayam, ikan dan produk olahan dengan harga yang bervariasi.

B. Visi, Misi, Logo Perusahaan.

a. Visi Perusahaan

Adapun Visi dari PT. Menara Poetra adalah sebagai berikut:

Visi:

Menjadi perusahaan daging terkemuka di tingkat regional.

b. Misi Perusahaan

Adapun Misi dari PT. Menara Poetra adalah sebagai berikut:

Misi :

- Memasarkan produk daging yang berkualitas dan memuaskan pelanggan.
- Memberikan pelayanan yang terbaik kepada *customer* dengan mengutamakan produk yang berkualitas.
- Menjalin kerjasama yang erat antara perusahaan dengan *customer* dengan itikad baik dan saling menguntungkan.

c. Logo Perusahaan



Sumber : PT. Menara Poetra.

Nama PT. Menara Poetra berasal dari dua kata Menara dan Poetra. Kata Menara memiliki arti suatu bentuk konstruksi bangunan yang menjulang tinggi diatas permukaan bumi. Sedangkan kata Poetra memiliki arti seorang anak yang membangun Menara. Sehingga secara Harfiah Nama PT. Menara Poetra berarti seorang anak yang melakukan pembangunan konstruksi bangunan yang menjulang tinggi diatas permukaan bumi.

B. Struktur Organisasi Perusahaan

Struktur organisasi perusahaan merupakan kerangka kerja yang didalamnya menggambarkan hubungan tugas, wewenang dan tanggungjawab. Pada setiap tingkatan struktur organisasi juga dibutuhkan oleh suatu perusahaan untuk menggambarkan secara menyeluruh hubungan antara setiap fungsi yang ada dalam perusahaan. Dalam menyusun struktur organisasi harus diperhatikan agar tidak terjadi tumpang tindih tugas dan kewajiban antara karyawan satu dengan karyawan yang lainnya.

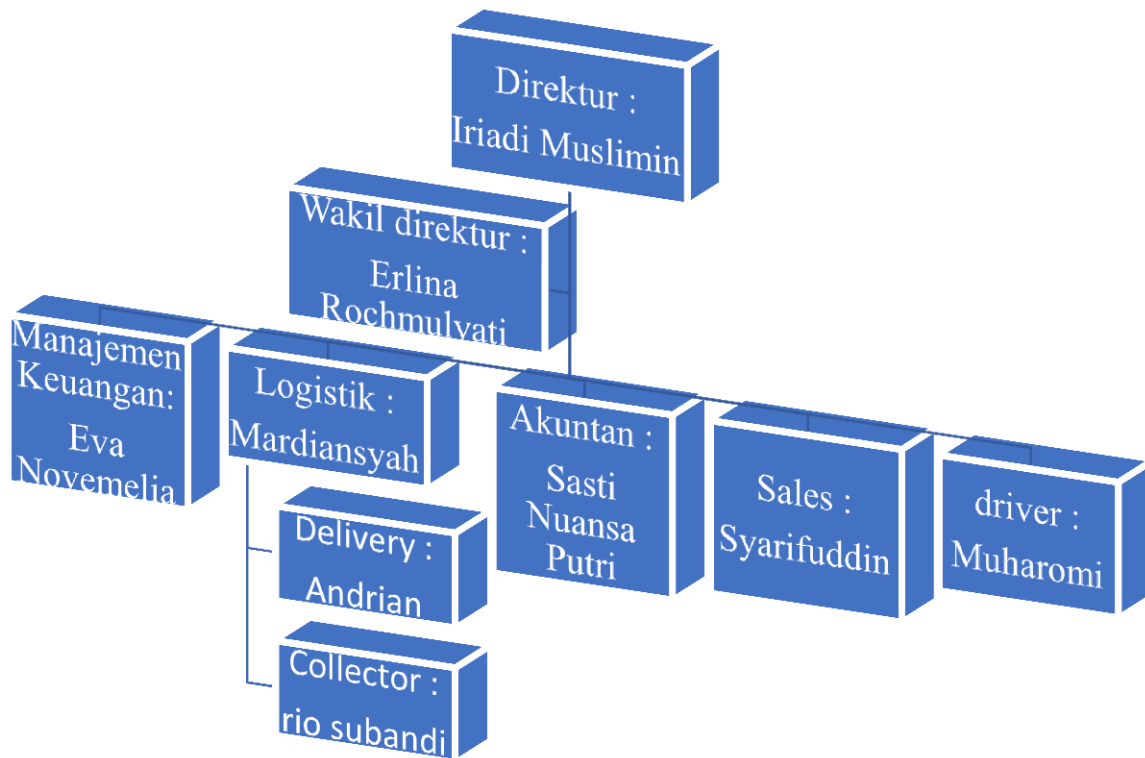

Struktur Organisasi

PT. Menara Poetra

Adapun Struktur Organisasi pada PT. Menara Poetra adalah sebagai berikut :

- Direktur : Iriadi Muslimin
- Wakil Direktur: Erlina Rochmulyati
- Manajer Keuangan : Eva Novemelia
- Logistik : Mardiansyah,
- Akuntan : Sasti Nuansa Putri
- Sales : Syarifuddin
- Driver : Muharomi

- Delivery : Andrian.
- Collector : Rio Subandi.

C. Konsumen PT. Menara Poetra

Konsumen PT. Menara Poetra merupakan orang yang menggunakan produk berupa daging beku termasuk produk olahan yang dimiliki oleh perusahaan. Adapun metode yang digunakan oleh PT. Menara Poetra, meliputi metode distribusi dan metode pembayaran.

a. Metode distribusi (penjualan)

Adapun metode distribusi/ penjualan dari PT. Menara Poetra antara lain :

1. Hotel
2. Catering
3. RumahMakan
4. Cafe & Resto
5. Masyarakat Sekitar

b. Metode Pembayaran

Adapun metode pembayaran dari PT. Menara Poetra yaitu :

1. Tunai.
2. Kredit
3. Transfer.

D. Macam-macam produk perusahaan.

Adapun macam-macam produk yang dipasarkan PT. Menara Poetra adalah sebagai berikut:

Tabel 2.1
Produk *Frozen Meat*

No	Nama Produk	Harga / KG
1	Striploin	Rp 125.000
2	Tenderloin	Rp 285.000
3	Knuckle / Daging Has	Rp 98.000
4	Blade / Paha Depan	Rp 85.000
5	Topside / Paha Belakang	Rp 90.000
6	Buffalo Knuckle	Rp 82.000
7	Buffalo Topside	Rp 80.000
8	Buffalo Blade	Rp 78.000
9	Buffalo Tenderloin	Rp 130.000
10	Iga Special / Short RIB A	Rp 85.000
11	Iga Special / Short RIB B	Rp 90.000
12	Iga Conro	Rp 75.000
13	Jantung Sapi	Rp 52.000
14	Paru Sapi	Rp 53.000
15	Hati sapi	Rp 53.000
16	Bakso Sapi	Rp 75.000
17	Bakso Ikan	Rp 65.000
18	Bakso Ayam	Rp 55.000
19	Oxtail Import	Rp 145.000

Tabel 2.2

Produk *Duck / Chicken*

1	Bebek Pecking / KG 2 UP	Rp 60.000
2	Bebek Pecking / Ekor	Rp 65.000
3	CH Boneless (Dada)	Rp 55.000
4	CH Boneless (Paha)	Rp 55.000
5	Ayam Karkas (0,6)	Rp 33.000
6	Ayam Karkas (0,8)	Rp 35.000
7	Ayam Karkas (0,9)	Rp 36.000
8	Ayam Karkas 1 UP	Rp 37.000

Tabel 2.3

Produk *Fish*

1	Fillet Dory	Rp 47.000
2	Fish Fillet (Mahi Mahi)	Rp 35.000
3	Fish Fillet (Cucut)	Rp 35.000