

BAB III

DESKRIPSI OBJEKTIF PENELITIAN

A. Profil SMP Negeri 1 Indralaya Selatan

SMP Negeri 1 Indralaya Selatan merupakan salah satu sekolah negeri yang terletak di Jalan Tanah Tinggi dusun 14 Desa Meranjat, Kecamatan Indralaya Selatan, Kabupaten Ogan Ilir Provinsi Sumatera Selatan, kode Pos 30662. SMP Negeri 1 Indralaya Selatan ini berakreditasi B dengan NSS/MSM/NDS: 201111013001/10605653. Sekolah ini berdiri pada tahun 1984 dan mulai beroperasi sejak tahun 1985 yang memiliki luas tanah 19.645 M² dan luas bangunan 10.600 M² yang dikepalai sekolah oleh Bapak Fran Tonet, S.Pd., M.Si.¹

B. Visi dan Misi SMP Negeri 1 Indralaya Selatan

Adapun Visi dan Misi SMP Negeri 1 Indralaya Selatan sebagai berikut:²

1. Visi

“Berprestasi dan Berakhlaq Mulia”

2. Misi

Misi SMP Negeri 1 Indralaya Selatan adalah:

- a. Melaksanakan pembelajaran dan bimbingan secara efektif bagi siswa sesuai dengan potensi masing-masing.

¹Dokumentasi, SMP Negeri 1 Indralaya Selatan Tahun 2019/2020

²Dokumentasi, SMP Negeri 1 Indralaya Selatan Tahun 2019/2020

- b. Menumbuhkan semangat keunggulan kepada seluruh warga sekolah.
- c. Mendorong dan membantu setiap siswa untuk mengenali potensi dirinya sehingga dapat dikembangkan secara optimal.
- d. Menumbuhkan penghayatan terhadap ajaran Agama yang dianut dan juga budaya bangsa sehingga menjadi sumber kearifan dalam bertindak.

C. Struktur Organisasi SMP Negeri 1 Indralaya Selatan

Sebagaimana kita ketahui bahwa organisasi adalah kelompok manusia yang bekerja sama untuk mencapai tujuan tertentu. Dengan demikian sekolah yang ada di SMP Negeri 1 Indralaya Selatan merupakan kelompok manusia yang membagi kerja dan tanggung jawab dengan tugasnya masing-masing untuk mencapai tujuan pendidikan. Adapun struktur organisasi SMP Negeri 1 Indralaya Selatan adalah sebagai berikut:

STRUKTUR ORGANISASI SMP NEGERI 1 INDRALAYA SELATAN TAHUN 2019/2020

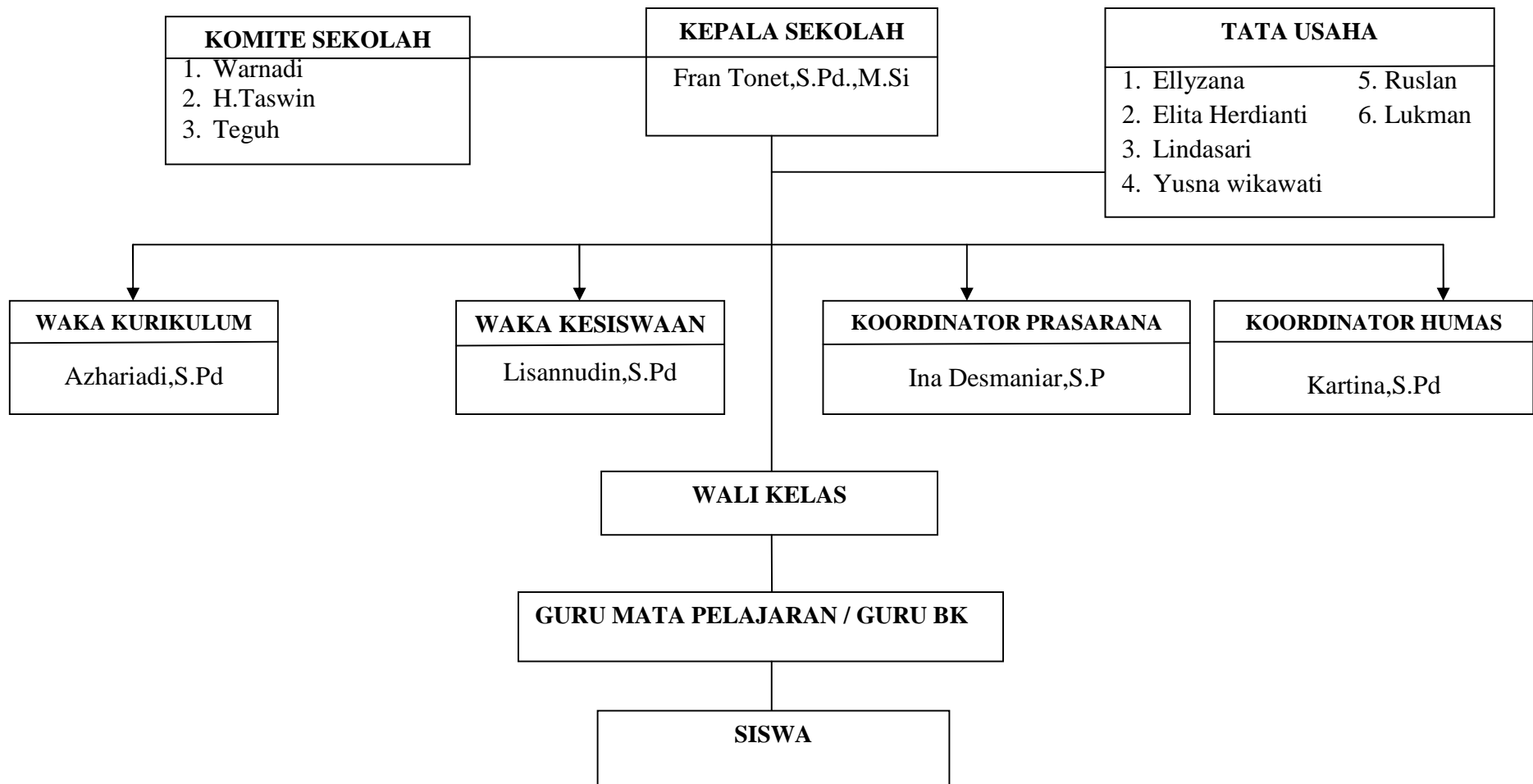

D. Fasilitas SMP Negeri 1 Indralaya Selatan

Fasilitas di sini adalah sarana dan prasarana yang dipergunakan lembaga pendidikan. Hal ini berkaitan dengan kemampuan lembaga pendidikan tersebut untuk menyediakan fasilitas demi kelangsungan kegiatan belajar mengajar yang nyaman, terutama dalam segi fasilitas ruangan-ruangan. SMP Negeri 40 Palembang memberikan fasilitas ruangan yang mendukung pendidikan siswa untuk membangun pendidikan di sekolah ini. Adapun fasilitas/sarana prasarana yang ada di SMP Negeri 1 Indralaya Selatan, yaitu sebagai berikut:³

Tabel 3.1

Keadaan Fasilitas Di SMP Negeri 1 Indralaya Selatan

No.	Fasilitas	Jumlah	Kondisi
1.	Ruang Kepala Sekolah	1	Baik
2.	Ruang Tata Usaha	1	Baik
3.	Ruang Guru	1	Baik
4.	Ruang Kelas	12	Baik
6.	Perpustakaan	1	Baik
6.	Laboratorium IPA	1	Baik
7.	Ruang BK	1	Baik
8.	Ruang UKS	1	Baik
9.	Ruang Osis	1	Baik

³Dokumentasi, SMP Negeri 1 Indralaya Selatan Tahun 2019/2020

10.	Musholla	1	Baik
11.	Dapur	1	Baik
12.	Gudang	1	Baik
13.	WC Guru	4	Baik
14.	WC Siswa	2	Baik
15.	Lapangan volly	1	Baik
16.	Lapangan sepak bola	1	Baik

Dokumentasi SMP Negeri 1 Indralaya Selatan

Dari data di atas dijelaskan bahwa fasilitas ruangan yang digunakan sebagai kegiatan belajar mengajar telah diupayakan dengan sebaik-baiknya serta sudah dapat dikatakan memadai untuk melakukan proses belajar mengajar.

E. Keadaan Guru

Sebagaimana kita ketahui bahwa guru merupakan salah satu faktor yang paling penting dalam lembaga pendidikan, karena keberadaan guru merupakan unsur yang sangat penting dalam kegiatan belajar mengajar sehari-hari. Untuk meningkatkan prestasi belajar siswa tentunya diperlukan guru yang profesional sesuai dengan latar belakang pendidikan dan kemampuan. Berdasarkan data yang didapatkan, keadaan guru di SMP Negeri 1 Indralaya Selatan dapat dilihat pada tabel dibawah ini:⁴

⁴Dokumentasi, SMP Negeri 1 Indralaya Selatan Tahun 2019/2020

Tabel 3.2

Daftar Guru SMP Negeri 1 Indralaya Selatan

No.	Nama	NIP/Gol.Ruang	Jabatan	Pendidikan Terakhir	Ket
1.	Fran Tonet,S.Pd.,M.Si	19670831199203100 4/IV.a	Kepala Sekolah	S.2	PNS
2.	Lisannudin,S.Pd	19790923200501100 8/III.b	Waka Kesiswaan	S.1	PNS
3.	Azhariadi,S.Pd	19851006200903100 2/III.b	Waka Kurikulum	S.1	PNS
4.	Dra.Ernawati	19650819199412200 1/IV.a	Guru	S.1	PNS
5.	Dra.Tri Hastuti	19670421199512200 2/IV.a	Guru	S.1	PNS
6.	Zuliana Linggo Geni,S.Pd	19711125199802200 3/IV.a	Guru	S.1	PNS
7.	Djoko Waloja,S.Pd.,M.Si	19600905199203100 1/III.d	Guru	S.2	PNS
8.	Nasrowi	19640414198903101 1/III.c	Guru	PGSMTP	PNS
9.	Nurfaah Deviana,S.Pd	19641208198903200 4/IV.a	Guru	S.1	PNS
10.	Haryani,S.Pd	19710906200604200 4/III.c	Guru	S.1	PNS
11.	Dewi Shintawati,S.Pd	19711127200701200 4/III.c	Guru	S.1	PNS
12.	Zainab,M.Pd	19820624200903200 1/III.c	Guru	S.2	PNS
13.	Eka Susanti,S.Pd	19770508200903200 1/III.b	Guru	S.1	PNS
14.	Verawati,S.Pd	19780525200903200 1/III.b	Guru	S.1	PNS
15.	Nurlinawati,S.Pd	19830325200903200	Guru	S.1	PNS

		2/III.b			
16.	Enny Comalasari,S.Pd	19830325200903200 1/III.b	Guru	S.1	PNS
17.	Reni Januarti,M.Pd	19860110201001201 8/III.b	Guru	S.2	PNS
18.	Nirwana,S.Pd	19821202200903200 1/III.b	Guru	S.1	PNS
19.	Ina Desmaniar,S.P	19761207200903200 3/III.b	Guru	S.1	PNS
20.	Wasilaturrahmi,S.Pd	19810725201101200 5/III.b	Guru	S.1	PNS
21.	Zuroidah,S.Pd	19710712201407200 3/III.a	Guru	S.1	PNS
22.	Muhamad Nizar,S.Ag	19750320201407100 3/III.a	Guru	S.1	PNS
23.	Nikma,S.Pd	19780804201407200 4/III.a	Guru	S.1	PNS
24.	Ardiansyah	19821128201407100 1/II.a	Guru	SLTA	PNS
25.	H.Zulkifli,S.Pd.,M.Si	19660706199412100 1/IV.a	Guru	S.1	PNS
26.	Apri Susanti,S.Pd	-	Guru	S.1	GTT
27.	Supriadi,S.Pd	-	Guru	SLTA	GTT
28.	Lili Suryani,S.Pd	-	Guru	S.1	GTT
29.	Juwi Putri Wulandari,S.Pd	-	Guru	S.1	GTT
30.	Padhilah,S.Pd	-	Guru	S.1	GTT
31.	Putri Lastari,S.Pd	-	Guru	S.1	GTT
32.	Revie Meltasari,S.Pd	-	Guru	S.1	GTT
33.	Anita juliana,S.Pd	-	Guru	S.1	GTT

Dokumentasi SMP Negeri 1 Indralaya Selatan

Berdasarkan tabel diatas bahwa data guru di SMP Negeri 1 Indralaya Selatan berjumlah 33 orang dan setiap guru sudah memiliki peranan masing-masing dalam

sistem belajar mengajar, mereka ditempatkan sesuai dengan potensi atau keahlian mereka masing-masing.

F. Keadaan Pegawai

Pegawai dalam penelitian ini merupakan pihak-pihak yang tidak termasuk ke dalam kelompok tenaga pengajar atau guru. Adapun pegawai yang ada di SMP Negeri 1 Indralaya Selatan dapat dilihat pada tabel dibawah ini:⁵

Tabel 3.3

Daftar Keadaan Pegawai SMP Negeri 1 Indralaya Selatan

No.	Nama	Pendidikan Terakhir	Jabatan
1.	Ellyzana	SMA	Kepala TU
2.	Elita Herdianti	SMA	Staff TU
3.	Yusna Wikawati	SMEA	Staff TU
4.	Lindasari,S.Pd	S.1	Staff TU
5.	Reni Julisa	SMK	Operator
6.	Ruslan	SMP	Staff TU
7.	Lukman	SMP	Staff TU

Dokumentasi SMP Negeri 1 Indralaya Selatan

Dari tabel diatas diketahui bahwa jumlah pegawai Staff Tata Usaha di SMP Negeri 1 Indralaya Selatan berjumlah 7 orang. Di sekolah staff Tata Usaha juga memiliki peran yang tidak kalah penting dari tenaga pendidik yaitu seorang guru.

⁵Dokumentasi, SMP Negeri 1 Indralaya Selatan Tahun 2019/2020

G. Keadaan Siswa

Adapun data siswa-siswi di SMP Negeri 1 Indralaya Selatan, dapat dirincikan sebagai berikut:⁶

Tabel 3.4

Daftar Siswa Di SMP Negeri 1 Indralaya Selatan

No.	Tingkat	Jumlah Rombel	Jumlah Seluruh Siswa		
			L	P	Jumlah
1.	VII	4	84	63	147
2.	VIII	4	82	63	145
3.	IX	4	50	62	112
Jumlah		12	216	188	404

Dokumentasi SMP Negeri 1 Indralaya Selatan

Dari tabel diatas bahwa jumlah seluruh siswa di SMP Negeri 1 Indralaya Selatan berjumlah 404 siswa yang terdiri dari 12 rombel. Kelas VII berjumlah 147 siswa, kelas VIII berjumlah 145 siswa dan kelas IX berjumlah 112 siswa.

H. Kurikulum Pembelajaran SMP Negeri 1 Indralaya Selatan

Kurikulum itu sendiri adalah perangkat mata pelajaran dan program pendidikan yang diberikan untuk suatu lembaga penyelenggara pendidikan yang berisi rancangan pelajaran yang akan diberikan kepada peserta didik dalam suatu periode jenjang pendidikan. Kurikulum yang digunakan di SMP Negeri 1 Indralaya Selatan ialah kurikulum 2013 (K-13). Kurikulum 2013 ini mulai diterapkan pada

⁶Dokumentasi, SMP Negeri 1 Indralaya Selatan 2019/2020

tahun ajaran 2019-2020 sekarang ini, karena sebelumnya SMP Negeri 1 Indralaya Selatan ini masih menggunakan KTSP terakhir pada tahun 2018/2019.

I. Kegiatan Ekstrakurikuler SMP Negeri 1 Indralaya Selatan

SMP Negeri 1 Indralaya Selatan memiliki kegiatan ekstrakurikuler. Adapun kegiatan ekstrakurikuler yang ada di SMP Negeri 1 Indralaya Selatan, diantaranya: Bola Volly, Sepak Bola, Pramuka, Paskibra, Palang Merah Remaja (PMR), Pencak Silat, Kelompok Ilmiah Remaja (KIR), Sanggar Bahasa Inggris, Sanggar IPA, Sanggar Matematika, dan Sendratasik.

J. Prestasi SMP Negeri 1 Indralaya Selatan

Tabel 3.5

Prestasi SMP Negeri 1 Indralaya Selatan 2019/2020

No.	Bidang Lomba	Tingkat
1.	Lomba Baca BerJanzi tingkat SMP se-Ogan Ilir Diraih oleh Abdi Septa Pratama (juara harapan satu)	Kabupaten Ogan Ilir
2.	Lomba O2SN SMP 2019 Cabor Pencak Silat diraih oleh Suhendi (Juara 1)	Kabupaten Ogan Ilir
3.	Lomba O2SN SMP 2019 Cabor Pencak Silat se-SUMSEL diraih oleh Suhendi (Juara 1)	Kota Palembang
4.	Lomba Kejurda SUMSEL tingkat SMP 2019 Cabor Pencak Silat diraih oleh Suhendi (Juara 1)	Musi Banyuasin
5.	Lomba Kejuaraan Nasional Pencak Silat 2019 diraih oleh Suhendi (Juara 1)	Provinsi Lampung

Dokumentasi SMP Negeri 1 Indralaya Selatan tahun 2019/2020