

BAB III

GAMBARAN UMUM MADRASAH ALIYAH NEGERI 1 PRABUMULIH

A. Sejarah Singkat Madrasah Aliyah Negeri 1 Prabumulih

Dalam rangka turut serta mencerdaskan kehidupan bangsa dan membentuk insan yang bertaqwa kepada Allah SWT, maka melalui usaha maksimal dari Departemen Agama dan masyarakat maka berdirilah Madrasah Aliyah Ashodiqqin yang mulai didirikan pada tahun 1988 dan di Negeri kan pada tahun 1995.¹

Dengan kepemimpinan Madrasah yang telah menjalani beberapa kali pergantian Pimpinan sebagai berikut :²

- | | | |
|-----------------------|-------------------|------------------------|
| 1. Periode Pertama | : 1995 – 1999 | : Riduan Abiasan, S.Ag |
| 2. Periode Kedua | : 1999 – 2000 | : Drs. Amrin Madri |
| 3. Periode Ketiga | : 2000 – 2001 | : Drs. H. Umar Faruq |
| 4. Periode Keempat | : 2001 – 2005 | : Drs. Zarizal Ahmad |
| 5. Periode Kelima | : 2005 – 2007 | : Drs. Mudirni Taim |
| 6. Periode Keenam | : 2007 – 2010 | : Drs. A.Laisun |
| 7. Periode Ketujuh | : 2010 – 2014 | : Drs. Kaisar |
| 8. Periode Kedelapan | : 2014 – 2019 | :Drs. Muhammad Amin,MM |
| 9. Periode Kesembilan | : 2019 – Sekarang | : Budiman, S.Pd.I, MM |

¹ Wisnu Umar, Tata Usaha & Administrasi Kepegawaian MAN 1 Prabumulih, wawancara tanggal 24 Mei 2019

² Arsip, *Dokumentasi Tata Usaha*, (Prabumulih: MAN Prabumulih, 2019)

B. Identitas Sekolah

Adapun Identitas sekolah Madrasah Aliyah Negeri 1 Prabumulih sebagai berikut:³

- | | |
|----------------------------|--|
| 1. Nama Sekolah / Madrasah | : MAN 1 Prabumulih |
| 2. Alamat | : Jl. Madrasah No. 11 Gn. Ibul
Barat Prabumulih |
| 3. Kecamatan | : Prabumulih Timur |
| 4. Kota | : Prabumulih |
| 5. Propinsi | : Sumatera Selatan |
| 6. Nomor Telepon | : 0713.323645 |
| 7. E-Mail | : manprabumulih@kemenag.go.id |
| 8. Nama Yayasan | : - |
| 9. Status Sekolah | : Negeri |
| 10. SK. Kelembagaan | : SK. MENAG No. 515A Tahun
25 November 1995 |
| 11. NSM (12 digit) | : 31.111.62.04.549 |
| 12. Tipe Sekolah | : A / B / C / D |
| 13. Kurikulum Yang dipakai | : K 13 |
| 14. Status Tanah | : Wakaf (Milik Sendiri) |
| 15. Luas Tanah | : 7510 m ³ |
| 16. Nama Kepala Sekolah | : Budiman, S.Pd.I, MM |

³*Ibid.*

17. No.SK Kepala Sekolah : 78/KW.06.1/2/KP.07.6/2019
18. Terhitung Mulai Tanggal : 14 Januari 2019
19. Masa Kerja Kepala Sekolah : Sampai Sekarang

C. Visi, Misi dan Tujuan Madrasah Aliyah Negeri 1 Prabumulih

1. VisiSekolah

Madrasah Aliyah Negeri 1 Prabumulih memiliki citra moral yang menggambarkan profil sekolah yang diwujudkan dalam Visi sekolah berikut:⁴

VisiMadrasah Aliyah Negeri 1 Prabumulih⁵

“Siswa berkualitas baik dalam IMTAQ maupun IPTEK”

2. MisiSekolah

Adapun misi Madrasah Aliyah Negeri 1 Prabumulih, sebagai berikut:⁶

- a. Melaksanakan pembelajaran serta bimbingan secara efektif dan efisien.
- b. Mencetak siswa yang dapat membaca dan menulis Al-Qur’an serta berakhlak mulia
- c. Menghasilkan siswa yang berprestasi dibidang teknologi
- d. Membiasakan siswa untuk memanfaatkan perpustakaan sebagai sumber ilmu
- e. Meningkatkan kualitas nilai kelulusan.

⁴ Wisnu Umar, Tata Usaha & Administrasi Kepegawaian MAN 1 Prabumulih, *wawancara* tanggal 27 Mei 2019

⁵ Arsip, *Op. Cit.*

⁶*Ibid.*

3. Tujuan Sekolah

Berdasarkan visi dan misi sekolah, maka dirumuskan tujuan Madrasah Aliyah Negeri 1 Prabumulih secara umum sebagai berikut :⁷

Madrasah Aliyah Negeri 1 Prabumulih memiliki tujuan agar peserta didik dapat menjadi muslim yang beriman, bertaqwa, berakhlak mulia, cakap, percaya diri, disiplin, bertanggung jawab, cinta tanah air, menunjukkan dan mengembangkan ilmu pengetahuan dan keterampilan, menuju terwujudnya masyarakat sejahtera, adil dan makmur yang diridhai Allah swt.

D. Keadaan Guru dan Pegawai

Untuk melaksanakan kegiatan di MAN 1 Prabumulih dalam membantu Kepala Madrasah ditunjuk 4 (empat) orang wakil Kepala, beberapa Guru Pembina, Wali Kelas, dan lain-lain. Adapun latar belakang pendidikan guru di MAN 1 Prabumulih dapat kita lihat sebagai berikut:⁸

Tabel 3.1
Status Guru/Pegawai⁹

No	Status Guru/Pegawai	Jenis Kelamin		Jumlah	Keterangan
		Lk	Pr		
1	Guru Tetap / GT (PNS)	13	20	33	
2	Guru Tidak Tetap / GTT	3	11	15	
3	Guru Kontrak	-	-	-	

⁷*Ibid.*

⁸ Wisnu Umar, *Op.Cit.*

⁹ Tata Usaha, *Dokumentasi*, (Prabumulih: MAN 1 Prabumulih, 2019).

4	Pegawai Tetap (PNS)	1	3	4	
5	Pegawai Tidak Tetap	5	5	10	
	Jumlah	22	39	62	

Tabel 3.2

Kondisi Latar Belakang Pendidikan Guru dan karyawan¹⁰

No	IJAZAH TERTINGGI	GT/PT PNS	GBP	GTT	PTT	Jumlah
1	S.3 /S.2	2	-	-	-	2
2	S.1	32	-	15	1	48
3	D.3	-	-	-	1	1
4	D.2, D.1 / SLTA	2		-	8	10

Tabel 3.3

Data Guru/Pegawai PNS di MAN 1Prabumulih¹¹

No	Nama Guru dan Pegawai	Pendidikan Terakhir	Mapel yang di ampuh	Keterangan
1	Budiman, S.Pd.I., MM	S.2 Managemen	Akidah Akhlak	Kepala Madrasah
2	Drs. Veri Yulianto, S. Pd	S.1 Pendidikan Fisika	Fisika	-
3	Dra Muslimah	S.1 Pendidikan Bahasa Inggris	B. Inggris	Pembina Lab Bahasa
4	Sihamawati, S.Pd.I	S.1 Pendidikan Agama Islam	Qur'an Hadits	Pembina Perpustakaan
5	Drs. Ahmad Rifat	S.1 Pendidikan Sejarah	Sejarah	Wakil Kepala
6	Yuliana, S.Pd	S.1 Pendidikan Biologi	Biologi	-
7	Dra. Heryani Astuti, S. Pd	S.1 Pendidikan Matematika	Matematika	-
8	Joni Lukmansyah, S.Pd	S.1 Pendidikan Matematika	Matematika	-

¹⁰*Ibid.*¹¹*Ibid.*

9	Muhammad Dhafir, S.Ag	S.1 Pendidikan Agama Islam	B. Inggris	Wakil Kepala
10	Kemas Muhammad, M.A	S.2 Pendidikan Agama Islam	B. Arab	Wakil Kepala
11	Nova. S.Pd.I	S.1 Pendidikan Agama Islam	Sosiologi	-
12	Budiman, S.Ag	S.1 Pendidikan Agama Islam	Qur'an Hadits	Wali Kelas
13	Herawati, S.Ag	S.1 Pendidikan Agama Islam	Akidah Akhlaq	Pembina Rohis
14	Atim, S.Pd	S.1 Pendidikan Matematika	Ekonomi	Pembina OSIS
15	Syarifah Irmayani, S.Pd	S.1 Pendidikan Bahasa Indonesia	Ekonomi	Wali Kelas
16	Muhammad Ladis Mi'raj, S.Pd	S.1 Pendidikan Matematika	Matematika	Wali Kelas
17	Dra. Sumartini, S.Pd	S.1 Pendidikan Kimia	Kimia	Pembina Lab IPA
18	Omi Warni, S.Pd.	S.1 Pendidikan Fisika	Fisika	Wali Kelas
19	Masrah Kurniawati, S.Pd	S.1 Pendidikan Bahasa Indonesia	B. Indonesia	Wali Kelas
20	Lidia Agustina, SE	S.1 Ekonomi	Ekonomi	Wali Kelas
21	Meilisa Kelisni, S.Pd	S.1 Pendidikan Kewarganegaraan	PPKn	Wali Kelas
22	Munawaroh, S.Ag	S.1 Pendidikan Agama Islam	Fiqih	Wakil Kepala
23	Indrawati, S.H.I	S.1 Hukum Islam	Fiqih	Wali Kelas
24	Marini, S.Pd.I	S.1 Pendidikan Agama Islam	B. Arab	Wali Kelas
25	Eka Triana, S.Si	S.1 Sains	Matematika	Wali Kelas
27	Sri Fatimah, S,Sos.I	S.1 Sosial Islam	Geografi	Pembina UKS
28	Juwita Anggraini, S.Pd	S.1 Pendidikan Sejarah	Sejarah	Wali Kelas
29	Maryono, S.Pd.I	S.1 Pendidikan Agama Islam	Ekonomi	Wali Kelas
31	Fitri Handayani, S.Pd	S.1 Pendidikan Bahasa Indonesia	B. Indonesia	Wali Kelas
32	Drs. Muladi. S. Pd	S.1 Penjaskes	Penjaskes	Pembina Pramuka
33	Indrajaya, SH	S.1 Hukum	Penjaskes	Pembina OSIS
34	Cik Yani, A.Md	D.3 Pendidikan Bahasa Inggris	B. Inggris	Wali Kelas

Tabel 3.4

Data Guru/Pegawai Tidak Tetap di MAN 1 Prabumulih¹²

No	Nama Guru dan Pegawai	Pendidikan Terakhir	Mapel yang di ampuh	Keterangan
1	Zulkipli, S.Si	S.1 Sains	Fisika	Pembina Laboratorium
2	Wisnu Umar, S.Ag	S.1 Pendidikan Agama Islam	Fiqih	
3	Sindang Rahayu, S.Pd.I	S.1 Pendidikan Agama Islam	B. Arab	
4	Alpi Sardi, S.Pd	S.1 Penjaskes	Penjaskes	
5	Wurianti, S.Pd	S.1 Pendidikan Bahasa Indonesia	B. Indonesia	
6	Winta Sari, S.AG	S.1 Pendidikan Agama Islam	Ski	
7	Emi Zuraita, S.Pd.I	S.1 Pendidikan Agama Islam	Ket. B. Inggris	Kepala MTs Darussalam
8	Mulya Dhartani, S.Pd	S.1 Pendidikan kimia	Prakarya	Pembina Pramuka
9	Endang Lestari Alam, S.Pd	S.1 Pendidikan Bahasa Inggris	B.Inggris	
10	Wulan Larasati, S.Pd	S.1 Pendidikan Bahasa Inggris	B.Inggris	
11	Rini Dwi Rahayu, S.Pd	S.1 Pendidikan Biologi	Biologi	Pembina Kesenian

Diharapkan dengan tenaga pendidik dan kependidikan seperti diuraikan di atas dapat meningkatkan mutu pendidikan di Madrasah.

¹²*Ibid.*

E. Struktur Organisasi

Adapun struktur organisasi Madrasah Aliyah Negeri 1 Prabumulih adalah sebagai berikut:¹³

Bagan 3.1
Struktur Organisasi MAN 1 Prabumulih

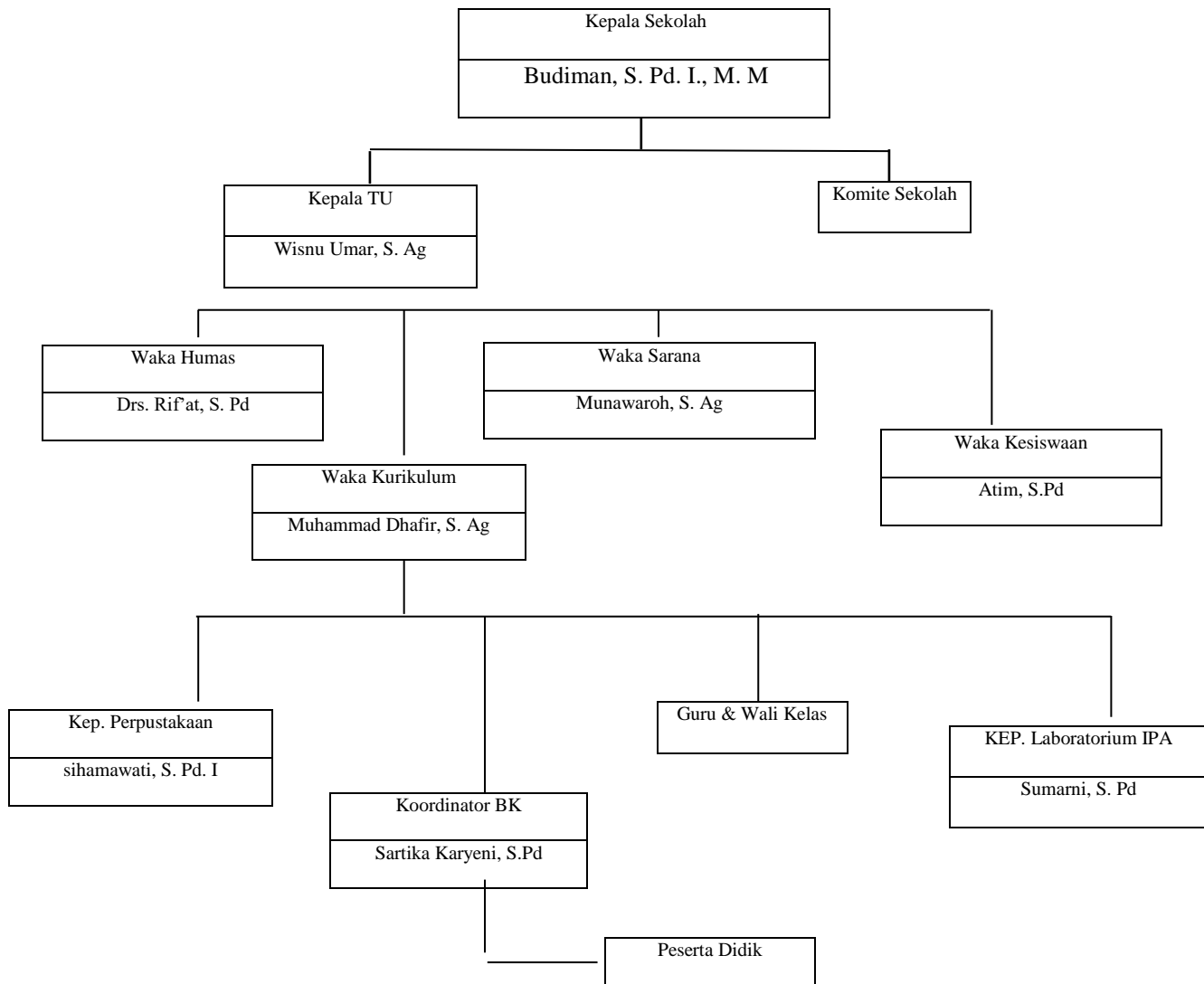

¹³Usaha.

F. Keadaan Siswa

Adapun keadaan siswa di MAN 1 Prabumulih sebagai berikut:¹⁴

Tabel 3.5

Data Keadaan siswa Madrasah Aliyah Negeri Tahun 2000/2001 s.d 2018/2019

NO	TAHUN PELAJARAN	KELAS X	KELAS XI	KELAS XII	JUMLAH	KET
1	2000/2001	240	153	198	491	
2	2001/2002	355	207	142	702	
3	2002/2003	353	310	198	860	
4	2003/2004	244	313	271	828	
5	2004/2005	141	202	282	625	
6	2005/2006	194	140	200	539	
7	2006/2007	211	184	133	528	
8	2007/2008	299	210	177	686	
9	2008/2009	217	271	199	627	
10	2009/2010	142	353	204	696	
11	2010/2011	209	208	179	595	
12	2011/2012	144	203	219	566	
13	2012/2013	191	227	163	581	
14	2013/2014	207	181	219	607	
15	2014/2015	193	198	171	562	
16	2015/2016	251	176	180	607	
17	2016/2017	192	239	176	608	
18	2017-2018	184	218	180	582	

¹⁴*Ibid.*

19	2018/2019	189	210	189	585	
----	-----------	-----	-----	-----	-----	--

Tabel 3.6

Jumlah Murid Tahun Pelajaran 2018 / 2019 Berdasarkan Jenis Kelamin¹⁵

N0	Kelas	Rombel	LK	PR	Jumlah
1	Kelas X	6	64	125	189
2	Kelas XI	6	75	135	210
3	Kelas XII	6	60	126	186
Jumlah		18	199	386	585

Tabel 3.7

Jumlah Kelulusan Murid Tahun Pelajaran 2000 s/d 2019¹⁶

NO	TAHUN PELAJARAN	JUMLAH		RATA-RATA NEM	JUMLAH KELULUSAN / TARGET KELULUSAN 100%
		PESERTA	LULUS		
1	2000 / 2001	98	98	6,50	100 %
2.	2001 / 2002	142	142	6,33	100 %
3.	2002 / 2003	198	198	7,0	100 %
4.	2003 / 2004	269	269	6,66	100 %
5	2004 / 2005	280	142	6,50	100 %
6	2005 / 2006	189	189	7.17	100 %
7	2006/2007	186	184	7,62	100%
8	2007/2008	177	165	8.00	98%
9	2008/2009	198	198	8.00	100%

¹⁵*Ibid.*

¹⁶*Ibid.*

10	2009/2010	158	158	8.00	100%
11	2010/2011	177	177	8.00	100%
12	2011/2012	178	178	8.00	100%
13	2012/2013	151	151	8.50	100%
14	2013/2014	217	217	8.00	100%
15	2014/2015	217	217	7.60	100%
16	2015/2016	189	189	8.00	100%
17	2016/2017	179	179	85.00	100%
18	2017/2018	180	180	85.00	100%
19	2018/2019	189	189	85.00	100%

G. Sarana dan Prasarana

Dengan keadaan peserta didik atau siswa yang cukup banyak, sesuai dengan ketentuan/edaran Ka.Kanwil Prop. Sum-Sel melalui Kabid mapenda maka komposisi kelas/Peserta didik terutama dimulai dengan kelas X Tahun Pelajaran 2005/2006 sampai saat ini maksimal berjumlah 34 (Tigapuluh empat) / siswa dengan fasilitas pendukung sebagai berikut :¹⁷

Tabel 3.8

Sarana dan Prasarana

NO	Jenis Sarana Prasarana	Keberadaan			Kondisi			
		Tidak Ada	Ada		B	RR	RB	
			Pisah	Gbng				JML
1	Teori/kelas		√		20	√		
2	Laboratorium IPA		√		1	√		

¹⁷Ibid.

3	Laboratorium Komputer		√		1	√		
4	Laboratorium Bahasa		√		1	√		
5	Ruang Kesenian	√						
6	Lap. Volly		√		1	√		
7	Lap.Badminton			√	1	√		
8	Lap. Takraw			√	1	√		
9	Lap. Basket		√		1	√		
10	Tenis Meja		√		2	√		
11	Lapangan Upacara		√		1	√		
12	Ruang Layanan BK			√	1	√		
13	Ruang Tamu			√	1	√		
14	RuangUKS			√		√		
15	RuangOsis/Pramuka			√	1	√		
16	Kantin Madrasah		√		4	√		
17	Ruang media/alat bantu PBM	√						
18	Ruang penjaga		√		1	√		
19	Ruang/PosKeamana		√		1	√		
20	Kamar Mandi/Wc Kep.Sek		√		1	√		
21	Kamar Mandi/Wc Guru (L)		√		1	√		
22	Kamar Mandi/Wc Guru (P)		√		1	√		
23	Kamar Mandi/Wc Siswa (Pa)			√	19		√	
24	Kamar Mandi/Wc siswa (PI)			√			√	
25	Instalasi Air Bersih (jenis)			√			√	
26	Instalasi Listrik (phase)			√		√		
27	Musholah		√		1	√		

28	Gedung Serbaguna	√						
29	Perpustakaan		√		1	√		
30	Ruang PMR	√			1			
31	Koperasi		√		1		√	

Keterangan:**B** : Baik**RR** : Rusak Ringan**RB** : Rusak Berat