

BAB III

GAMBARAN UMUM LOKASI PENELITIAN

A. Sejarah Berdirinya MAN 3 Model Palembang

MAN 3 Palembang dahulu merupakan lembaga pendidikan kejuruan bidang keguruan, yaitu Pendidikan Guru Agama Negeri (PGAN 6 tahun). Tetapi, PGAN diubah menjadi Madrasah Aliyah Negeri 3 Palembang sejak tahun 1991. Regulasi penunjang MAN 3 Palembang berdasarkan surat-surat penting berikut:

- PGAN Palembang dialihfungsikan menjadi Madrasah Aliyah Negeri 3 Palembang berdasarkan SK Menteri Agama RI Nomor **42 tahun 1992** tertanggal **27 Januari 1992**.
- MAN 3 Palembang terpilih sebagai salah satu Madrasah Aliyah di 26 provinsi yang menyelenggarakan pendidikan keterampilan bidang Las Listrik, Tata Busana, dan Elektro pada tahun 1997 berdasarkan SK Direktur Jendral Pembinaan Kelembagaan Agama Islam Nomor **F/248.K/1997**.
- MAN 3 Palembang ditunjuk sebagai salah satu MAN Model di Indonesia pada tanggal **20 Februari 1998**, ini berdasar SK Direktur Jenderal Pembinaan Kelembagaan Agama Islam nomor **E.IV/PP.00.6/KEP/17.A/1998**.
- Pada tanggal **20 Maret 2006** MAN 3 Palembang mendapatkan Sertifikat Akreditasi peringkat A (amat baik) dari Departemen Agama

Republik Indonesia Kantor Wilayah Provinsi Sumatera Selatan nomor:
C.Kw.06/08/MA/005/2006.

- MAN 3 Palembang direkomendasikan untuk mengikuti program Pengembangan Madrasah Aliyah Negeri Bertaraf Internasional, hal ini berdasarkan Surat Keputusan Kepala Bidang MAPENDA ISLAM Kantor Wilayah departemen Agama Provinsi Sumatera Selatan nomor **KW.06.04/4/PP.03.2/035/2008** tanggal **1 Februari 2008**.
- MAN 3 Palembang mendapatkan Rekomendasi Usulan Anggaran Rintisan Madrasah Bertaraf Internasional tertanggal **13 Maret 2008** berdasarkan Surat Keputusan Kepala Bidang MAPENDA ISLAM Kantor Wilayah departemen Agama Provinsi Sumatera Selatan nomor **KW.06.04/4/PP.03.2/035/2008**.
- MAN 3 Palembang mendapatkan izin untuk menyelenggarakan Program Akselerasi pada tanggal **31 Oktober 2008** dengan Surat Keputusan Kepala Kantor Departemen Agama Provinsi Sumatera Selatan nomor: **Kw.06/4/I/PP.00/1752/2008**
- Surat Rekomendasi Ka Kanwil Departemen Agama Provinsi Sumatera Selatan nomor : **Kw.06.4/4/PP.03.2/039/2008** tanggal **1 Februari 2008** tentang Usulan Rintisan Madrasah Internasional.
- Surat Keputusan Kepala Kantor Departemen Agama Provinsi Sumatera Selatan nomor **Kw.06.4/1/PP.00/890 A/2009** tanggal **02 April 2009** tentang rekomendasi Madrasah Model (unggul) di wilayah Sumatera Selatan kepada Gubernur Sumatera Selatan.

- MAN 3 Palembang dinyatakan telah memenuhi standar SNI ISO 9001:2008 karena telah menerapkan sistem manajemen mutu dan mendapatkan Sertifikat ISO 9001-2008 nomor : **QSC 00810** tanggal **12 Januari**
- Mendapatkan sertifikat Akreditasi dari Badan Akreditasi Nasional Sekolah/Madrasah Provinsi Sumatera Selatan nomor : **007534** tertanggal **16 November 2010** dengan peringkat A+ (amat baik).

Berikut susunan pimpinan madrasah yang pernah bertugas di MAN 3 Model Palembang:

Tabel 4
Pimpinan Madrasah yang pernah bertugas di MAN 3 Model Palembang

No	Nama Kepala Madrasah	Periode
1	Dr. Ahmad Zainury M.Pd	2010-2018
2	Drs. Tugino, M.Pd.I	2018-2019
3	Hj. Komariah Hawa, M.Pd	2019-Sekarang

Sumber : Dokumentasi MAN 3 Model Palembang 2020

B. Visi dan Misi MAN 3 Model Palembang

1. Visi

Visi MAN 3 Model Palembang yaitu: Berakhlaq Mulia, Unggul dan Berprestasi.

2. Indikator Visi

- Meningkatnya perilaku Sumber Daya Manusia yang islami
- Terwujudnya lingkungan madrasah yang islam

- c. Terwujudnya penguasaan bahasa Arab dan Inggris dilingkungan madrasah
- d. Terlaksananya proses belajar mengajar dalam bahasa Arab dan Inggris
- e. Terwujudnya Rencana Induk Pengembangan sarana dan prasarana pendidikan
- f. Terimplementasinya penguasaan Teknologi komunikasi dan Informasi
- g. Meningkatnya prestasi akademik dan non akademik
- h. Meningkatnya pengembangan kurikulum / Standar Isi
- i. Terwujudnya pelaksanaan Manajemen Berbasis Madrasah dan peningkatan mutu kelembagaan.

3. Misi

Adapun Misi dari MAN 3 yaitu:

- a. Meningkatkan perilaku Sumber Daya Manusia yang islami
- b. Mewujudkan lingkungan madrasah yang islami
- c. Mewujudkan penguasaan bahasa Inggris dan bahasa Arab dilingkungan madrasah
- d. Melaksanakan proses belajar mengajar dalam bahasa Arab dan Inggris
- e. Mewujudkan Rencana Induk Pengembangan sarana dan prasarana pendidikan
- f. Mengimplementasikan penguasaan ICT

- g. Meningkatkan prestasi akademik dan non akademik
- h. Meningkatkan pengembangan kurikulum / Standar Isi
- i. Mewujudkan pelaksanaan Manajemen Berbasis Madrasah dan peningkatan mutu kelembagaan.

4. Slogan Misi

MAN 3 memiliki slogan yaitu BAQA = Beauty, Attitude, Quality, Achievement

5. Tujuan

Menciptakan civitas akademika yang berakhlak mulia, unggul dan berprestasi

C. Susunan Struktur Organisasi MAN 3 Model Palembang

Dalam suatu organisasi tidak terlepas dai susunan struktur organisasi dan sangatlah penting bagi suatu lembaga. Roda organisasi akan lebih mudah untuk dijalankan jika ada struktur organisasi.

Struktur organisasi bertujuan untuk memperlancar jalannya kegiatan yang ada dalam lingkungan pendidikan. Maju atau tidaknya sebuah lembaga dipengaruhi oleh keefektifitas organisasi tersebut. MAN 3 Palembang memiliki struktur organasasi yaitu:

- | | |
|--------------------------------|------------------------------|
| 1. Kepala Madrasah | : Hj. Komariah Hawa, M.Pd |
| 2. Kaur Tata Usaha | : Hj. Agustina, S.Pd.I, M.Si |
| Waka Madrasah Bidang Kurikulum | : Hj. Roihanah, M.Pd |
| Waka Madrasah Bidang Kesiswaan | : Rahmawati Hasanah, M.Pd |
| Waka Madrasah Bidang Humas | : Abu Somah, M.Pd.I |

Waka Madrasah Sarana Prasarana : Amrizal, S.Pd

3. Jenis Program

Tabel 5
Jenis Program di MAN 3 Model Palembang

No	Jenis Program	Kepala Program
1	Kepala Program IPA	Dra. Hj. Aida
2	Kepala Program IPS	Dra. Desi Salisasna, M.Si
3	Kepala Program SKS	Hj. Ratna Dewi, M.M
4	Kepala Program Keagamaan	Subroto Alfaris, S.Pd.I, M.Ag
5	Kepala Program Cambridge	Umayah, S.Pd, M.Pd
6	Kepala LAB Kimia	Erni Febrianti. ST
7	Kepala LAB Fisika	Drs. Muhd. Dani, M.Pd
8	Kepala LAB Bahasa	Rahmawati Hasanah, M.Pd
9	Kepala LAB Biologi	Putri Aulia Pelantika Wisda, S.Pd
10	Kepala LAB Agama	Meriana Pane, S.Ag
11	Kepala LAB Komputer	Sri Rahmini, S.Pd
12	Kepala Perpustakaan	Lely Haryani, S.Pd

4. Ekstrakurikuler

Tabel 6
Jenis Ekstrakurikuler di MAN 3 Model Palembang

No	Jenis Ekstrakurikuler	Pembina
1	Band "Bayur Band"	M. Syaiful Prayogo
2	Basket Ball "Drayaka"	Adya Amar Saputra, S.Pd
3	Bulu Tangkis	Ririn Apriyani, S.Pd
4	Futsal	Pak Teguh
5	Pramuka "PRAMANTAPA"	Drs. Fajar Jamad, M.Ag
6	Halaqah Qur'an	Muhammad Thohir
7	Karate	Ade Rizki Anggraini
8	Klub Biologi	Putri Aulia Pelantika Wisda, S.Pd
9	Klub Ekonomi	Rizky Putri Jannati, S.Pd
10	Klub Geografi	Siti Rojiyyah Siregar, S.Pd

11	Klub Kimia	Nurhikmawati, S.Si
12	Klub Matematika	Drs. Hakim
13	MPK	Wardah Amalia, S.Pd, M.Sc
14	Paskibra "PASMANTHA"	Maria Ulfa, S.Pd
15	Pencak Silat "PSHT"	Drs. Amirudin
16	Pencak Silat "Tapak Suci"	Rina Melati, S.Pd, M.Pkim
17	PMR	Dra. Qomarul Jannah
18	Rohis	Wahidin
19	Sanggar Seni Islam "SSI03"	Sarniasih, S.Pd
20	Sepak Takraw	Ustad Awang
21	Tenis Meja	Untung Supriyadi, S.Pd
22	TJM "Tim Jurnalistik Madrasah"	Idawati, S.Pd
23	Volley Ball	Diana Yulianti, M.Pd

4. Koordinator BK & BP : Siti Aisyah, S.Pd
 Anggota : Piarman. SP. M.Si
 : Farida S.Pd
5. Staff Perpustakaan : Bahuda. S.Pd
 : Yunita, S.Pd

Setelah melihat paparan di atas, maka MAN 3 Model Palembang adalah lembaga pendidikan yang membutuhkan struktur organisasi agar kegiatan belajar mengajar berlangsung lancar. Tenaga yang digunakan dalam setiap struktur organisasi tersebut di isi oleh para guru-guru MAN 3 Model Palembang itu sendiri.

D. Keadaan Guru MAN 3 Model Palembang

MAN 3 Model Palembang pada saat ini dipimpin oleh Ibu Hj. Komariah Hawa, M.Pd terus selalu melakukan peningkatan kualitas

pendidikan. Salah satu unsur penting dilakukan proses pembelajaran ialah guru memiliki kompetensi yang sesuai dengan latar belakang pendidikannya sehingga terciptanya guru yang professional. Untuk melihat keadaan guru dan struktur organisasi MAN 3 Model Palembang akan digambarkan pada tabel berikut ini :

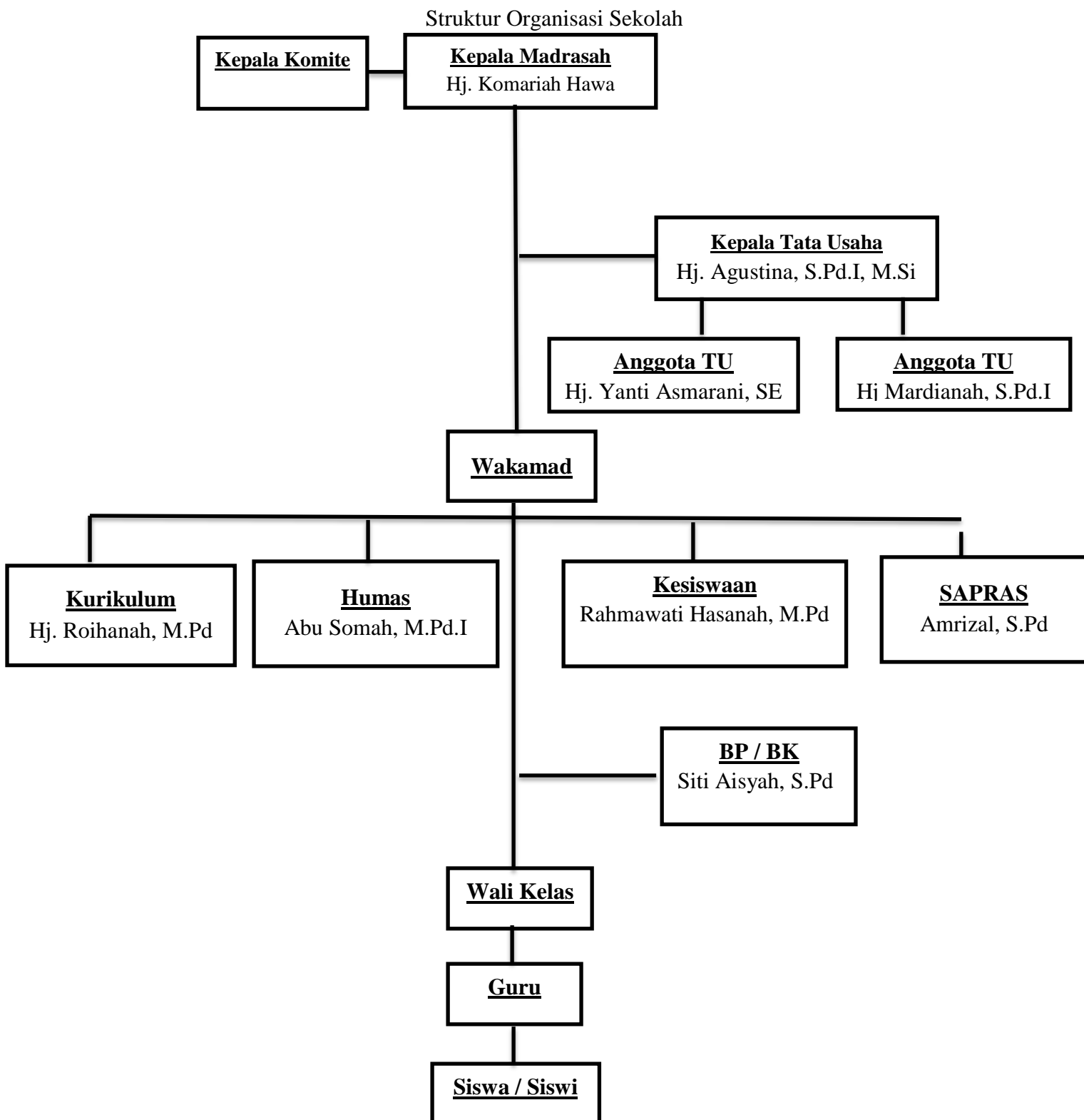

Tabel 7

Keadaan Guru MAN 3 Model Palembang

No	Nama	NIP	Mapel
Guru PNS			
1	Hj. Komariah Hawa, M.Pd	1977108281998022002	B. Inggris
2	Dra Hj. Rosanah Hasan	196704031993032003	Biologi
3	Dra Hj. Ratna Dewi, M.M	196811231994032003	B. Indonesia
4	Hj. Roihanah, M.Pd	196912101995032001	Matematika
5	Dra Hj. Hernawati, M.Pd	196601241997032002	Matematika
6	Ernawati, M.Pd	197510011999032003	B. Inggris
7	Drs. Syamsul Arifin, M.Pd.I	196004101983031008	PKN
8	Drs. Rasman Hadi	196107041988031007	PKN
9	Dra. Desi Salisasna, M.Si	196501211992032003	Ekonomi
10	Dra. Hj. Em Suryati, M.Si	196309251994032001	Sosiologi
11	Dra. Qomarul Jannah	196706031994032001	Biologi
12	Drs. Muhd. Dani, M.Pd	196612191996031002	Fisika
13	Dra. Hj. Aida	196807061996032001	Fisika
14	Umayah, S.Pd, M.Pd	196809241996032002	B. Inggris
15	Winna Elisti, S.Pd, M.Si	197002191997032002	Biologi
16	Rahmawati Hasanah, M.Pd	197002271997032001	B. Indonesia
17	Sri Rahmini, S.Pd	197007121997032001	B. Indonesia

18	Ida Laili, M.Pd	197108241997032003	Fisika
19	Naila, M.Pd	197110251998032002	B. Indonesia
20	Hj. Dewi Asmah, S.Pd, M.Si	197302071998022002	B. Indonesia
21	Fitrah Gunawan, M.Pd	197410261998021001	B. Inggris
22	Rina Melati, S.Pd, M.Pkim	197410132000032001	-
23	Diana Yulianti, M.Pd	19690731951122001	Kimia
24	Drs. Hakim	196705151995031002	Matematika
25	Drs. Fajar Jamad, M.Ag	196209-51998032001	-
26	Dewi Suryani, S.Pd	197012081999032001	-
27	Isnaini, S.Pd	197104031998022001	Matematika
28	Nurmeli, S.Pd	197110282003122003	Geografi
29	Sri Wahyuni, S.Pd	197609012005012010	B. Inggris
30	Drs. Kgs. Abdul Wahab, M.Pd.I	196207111998031002	PKN
31	Amrizal, S.Pd	196808061999031004	B. Inggris
32	Piarman, SP, M.Si	197109031999031004	PKN
33	Lely Haryani, S.Pd	197307202000032001	B. Indonesia
34	Untung Supriyadi, S.Pd	196509291987031003	PKN
35	Idawati, S.Pd	197302191999032004	Seni Budaya
36	Hairoji, S.Ag	196905022003121001	B. Arab
37	Farida, S.Pd	197706152003122004	BK
38	Maria Ulfa, S.Pd	196611192005012001	Matematika

39	Nasiroh, S.Pd.I	197805022005012008	B. Arab
40	Abu Somah, M.Pd.I	197403012005011001	Al Qur'an Hadist
41	Chairil Akbar, S.Ag	197412102005011005	B. Arab
42	Meriana Pane, S.Ag	197509252009012004	Al Qur'an Hadist
43	Siti Zuriyah, S.Ag	197509162007102001	Aqidah Akhlak
44	Siti Aisyah, S.Pd	197806262009012008	BK
45	Subroto Alfaris, S.Pd.I, M.Ag	197311102005011008	Fiqih
46	Drs. Amirudin	196602052006041016	Matematika
47	Sarniasih, S.Pd	197512212005012004	Seni Budaya
48	Sultan Firdaus Pane, S.Pd.I, M.Hum	197911052007101003	Al Qur'an Hadist
49	Sri Gustiani. S.Sos	198008052009032002	Sosiologi
50	Erni Febrianti. ST	197602132011012001	Kimia
51	Eka Gusman, S.Si	198208152011011006	Fisika
Guru Honor			
52	Samsudin, S.Pd	-	PKN
53	Muliani Prihatini, S.Pd	-	Kimia
54	Lerry Sistin, S.Pd	-	TU
55	M. Yusuf, S.Pd.I	-	SKI
56	Randis Agasi, S.Pd	-	PJOK

57	Nurhijahh Agustini, S.Pd.I, M.Pd.I	-	Aqidah Akhlak
58	Nurhikmawati, S.Si	-	Kimia
59	Ririn Apriyani, S.Pd	-	Sejarah
60	Sun Apriantini, S.Pd	-	Matematika
61	Nurima, S.Pd	-	Sejarah
62	Putri Aulia Pelantika Wisda, S.Pd	-	Biologi
63	Siti Rojiyyah Siregar, S.Pd	-	Sosiologi
64	Amri Malik, S.Pd	-	-
65	Rizky Putri Jannati, S.Pd	-	Matematika
66	M. Iqbal Ikhlas, S.Pd	-	PJOK
67	Mita Oktarina. S.Pd	-	-
68	M. Ali Mirwansyah, M.Pd	-	-
69	Muhabbaini Sy, M.Pd	-	-
70	Meylsia Monica, S.Pd	-	-
71	Ria Anggraini, S.Pd	-	-
72	Adya Amar Saputra, S.Pd	-	PJOK
73	Beta Firmansyah, ST	-	Keterampilan
74	Nita Putri Hermayani, M.Pd	-	-
75	Herniati, S.Pd	-	-
76	Wardah Amalia, S.Pd, M.Sc	-	Fisika

77	Ade Rizki Anggraini	-	-
78	Santhi Rosalia Lestari	-	-
79	Risda Muli	-	Biologi
80	Wahidin	-	Fiqih
81	Muhammad Thohir	-	Fiqih
82	Saparuddin	-	-
83	Fredy Santoso	-	Aqidah Akhlak
84	M. Syaiful Prayogo	-	-

Sumber : Dokumentasi MAN 3 Model Palembang 2020

Dari tabel tersebut bisa disimpulkan, MAN 3 Model Palembang memiliki 84 orang tenaga pendidik, terdapat 51 orang guru PNS dan 33 orang guru Non-Pns. Sedangkan latar belakang pendidikan dari tenaga pendidik tersebut untuk guru yang lulusan S2 ada 27 orang dan lulusan S1 ada 57 orang.

Adapun antara mata pelajaran yang diambil secara keseluruhan guru MAN 3 Model Palembang telah mengajar sesuai dengan profesionalitas lulusan yang ditempuh.

E. Keadaan Pegawai MAN 3 Model Palembang

Pegawai atau staf merupakan tenaga kependidikan yang juga salah satu faktor yang dapat membantu terwujudnya visi dan misi MAN 3 Model Palembang. Adapun keadaan pegawai MAN 3 Palembang dapat dilihat dalam tabel berikut ini :

Tabel 8

Keadaan Pegawai MAN 3 Model Palembang

No	Nama	NIP	Jabatan
Guru PNS			
1	Hj. Agustina, S.Pd.I, M.Si	196408021987032002	Kepala Urusan Tata Usaha
2	Hj. Yanti Asmarani, SE	197302021998032005	Pengadministrasian Tata Usaha
3	Desi Sutri. SH	197612051997032001	Bendahara Penerimaan/Pengeluaran
4	An an Tresnania, S.Sos	197206242000032001	Penyusun Rencana Program dan Anggaran
5	Hj Mardianah, S.Pd.I	196508131987032002	Pengelola Bahan Kepegawaian
6	Erli Maizar, SE	196405051989032002	Pengadministrasi Urusan Tata Usaha
7	Helza Mardian, M.Pd	198104142005022002	Bendahara Pengeluaran Pembantu TU
8	Hj Bahariah, BA	196208071986032003	Pengadministrasian
9	Monalisa, S.Psi, M.Si	197612092005012006	Pengelola Administrasi dan Dokumen
10	Nana Diana, S.Pd, MM	198506082009012007	Pengelola Administrasi

			dan Dokumen
11	Lina Fitria, S.Pd, M.Si	198506082009012007	Pengelola Administrasi dan Dokumen
12	Hj. Mishoyati	196308031987032002	Penyusun Laporan Keuangan
13	Bahuda, S.Pd	196602111999032001	Pengelola Bahan Kepegawaian
14	Husnul Khotimah. S.Pd.I	198310022011012011	Pengadministrasian
Guru Honor			
15	Hambali Ilyas, S.IP	-	-
16	Misrahayati, SE	-	-
17	Herman Hadi, S.Hum	-	-
18	Ngadiyem, S.Pd	-	-
19	Kurniawati Wirastuti, S.Si	-	-
20	Milda Anggraini, S.Pd	-	-
21	Lediana, SE	-	-
22	Hapana, SE,I	-	-
23	Rusnadi	-	-
24	Vivin Widya A, Am.Kep	-	-
25	Riki Ajadarum	-	-
26	Mulyadi, S.Hi	-	-
27	Irmansaleh	-	-

28	Inan	-	-
29	Norhayati	-	-
30	Jerman	-	-
31	Kodry	-	-
32	Amrina Rosyada, A.Md	-	-
33	Citra Hamelliani, S.Si	-	-
34	Yunita Susanti, S.Pd	-	-
35	Agustam	-	-
36	Beni Irawan	-	-
37	Thomas	-	-
38	M Candra Wahyudi	-	-
39	Dian Arista, S.Pd	-	-
40	Jerri Erlangga, M.Pd	-	-
41	M. Sadham Jamid Rd, S.Kom	-	-
42	Fran Ruwadi	-	-
43	Medi Yudiansyah	-	-
44	Huzairin	-	-
45	Tri Putri Oktalia	-	-
46	Yeni Apriani	-	-
47	Cindi	-	-
48	Apridayani	-	-

49	Farid Irawan	-	-
----	--------------	---	---

Sumber : Dokumentasi MAN 3 Model Palembang 2020

Tenaga kependidikan MAN 3 Model Palembang dalam membantu pencapaian visi dan misi kinerja MAN 3 Model Palembang memiliki 49 Orang Pegawai yang terdiri dari 14 Pegawai PNS dan 35 Pegawai Non-PNS. Dari jumlah pegawai terdapat 18 orang pegawai laki-laki serta 31 orang pegawai perempuan.

F. Keadaan Siswa MAN 3 Model Palembang

Siswa ialah orang yang membutuhkan bimbingan agar bisa mengembangkan potensi melalui belajar. keadaan siswa MAN 3 Model Palembang dapat dilihat dalam tabel berikut ini :

Tabel 9

Keadaan siswa MAN 3 Model Palembang

NO	KELAS	RINCIAN		JUMLAH	WALI KELAS
		L	P		
1	X IPA 1	15	19	34	Isnaini, S.Pd
	X IPA 2	17	17	34	Putri Aulia Pelantika W, S.Pd
	X IPA 3	16	18	34	Meriana Pane, S.Ag
	X IPA 4	17	18	35	Adya Amar Saputra, S.Pd

	X IPA 5	14	18	32	Meylisia Monica, S.Pd
	X IPA 6	13	20	33	Sun Apriantini, S.Pd
	X IPA 7 (SKS)	19	20	39	Naila, M.Pd
	X IPA 8	11	24	35	Santhi Rosalia, M.Si
	X IPA 9 (Cambride)	13	18	31	Wardah Amalia, M.Pd
	X IPA 10	14	19	33	Suprihatin, S.Pd
	X IIK	21	9	30	Nurhijah Agustini, M.Pd.I
	X IPS 1	15	18	33	Dewi Suryani, S.Pd
	X IPS 2	18	12	30	Nurmely, S.Pd
	X IPS 3	16	15	31	Via Dwi Cahyani, S.Pd
	JUMLAH	221	243	464	
2	XI MIA 1	22	16	38	Ade Rizky Anggraini, S.Pd
	XI MIA 2	13	26	39	Yuswita Utami, S.Si

	XI MIA 3	13	25	38	Mita Oktarina, S.Pd
	XI MIA 4	13	23	36	Ernawati, M.Pd
	XI MIA 5	14	24	38	Henianti, S.Pd.I
	XI MIA 6	14	24	38	Maria Ulfa, S.Pd
	XI MIA 7	20	18	38	Nurfika Putri Utami, ST
	XI IS 1	13	24	37	Randis Agasi, S.Pd
	XI IS 2	13	24	37	Mirna Rasuani, S. Pd
	JUMLAH	135	204	339	
3	XII MIA 1	10	27	37	Drs. Hakim
	XII MIA 2	15	24	39	Sarniasih, S.Pd
	XII MIA 3	12	25	37	Drs. Syamsul Arifin, M.Pd.I
	XII MIA 4	17	21	38	Ida Laila, M.Pd
	XII MIA 5	16	23	39	Risda Muli, S.Pd
	XII MIA 6	11	26	37	Nasiroh, S.Pd.I
	XII IS 1	15	18	33	Asiah Ratu Sesma, S.Pd
	XII IS 2	15	19	34	Fitri Apriliyanti,

					S.Pd
	JUMLAH	111	183	294	

Sumber : Dokumentasi MAN 3 Model Palembang 2020

Dari tabel tersebut bisa diketahui keadaan siswa di MAN 3 Model Palembang pada tahun ajaran 2019-2020 berjumlah 1097 siswa yaitu 467 orang siswa dan 630 orang siswi. Siswa-siswi kelas X berjumlah 464 orang, kelas XI 339 orang serta kelas XII dengan jumlah 294 siswa

G. Keadaan Sarana Prasarana MAN 3 Model Palembang

Tabel 10

Kondisi Lahan MAN 3 Model Palembang

Kondisi Lahan		Luas Lahan					
Milik Pemerintah	Terbangun		6	9	6	5	Meter Persegi (M ²)
	Belum Terbangun			6	7	1	Meter Persegi (M ²)

Sumber : Dokumentasi MAN 3 Model Palembang 2020

Tabel 11

Keadaan Ruangan / Bangunan MAN 3 Model Palembang

No	Nama Ruangan/Bangunan	Kondisi (Unit)			
		Baik	RR	RB	Jumlah
1	Ruang Kelas	32	0	0	32
2	Ruang Kantor	4	0	0	4
3	Ruang Kepala Madrasah	1	0	0	1
4	Ruang Guru	1	0	0	1
5	Ruang Tata Usaha	1	0	0	1
6	Laboratorium Fisika	1	0	0	1
7	Laboratorium Kimia	1	0	0	1
8	Laboratorium Biologi	1	0	0	1
9	Laboratorium Komputer	3	0	0	1
10	Laboratorium Bahasa	1	0	0	1
11	Perpustakaan	1	0	0	1
12	Ruang UKS	1	0	0	1
13	WC Guru	7	0	0	0
14	WC Siswa	18	0	0	18
15	Masjid/Musholla	1	0	0	1
16	Aula/Gedung Pertemuan	1	0	0	1
17	Ruang Keterampilan/Seni	1	0	0	1

Sumber : Dokumentasi MAN 3 Model Palembang 2020

Tabel 12

Fasilitas dan Mobiler MAN 3 Model Palembang

No	Nama Barang	Kondisi (Unit)			
		Baik	RR	RB	Jumlah
1	Meja Siswa	1100	0	0	1100
2	Kursi Siswa	1100	0	0	1100
3	Lemari	36	0	22	58
4	Papan Tulis	32	0	0	32
5	Computer	120	0	0	120
6	Printer	15	0	0	15
7	Scanner	3	0	0	3
8	Viewers/Proyektor	35	0	0	35
9	Alat-alat UKS	38	0	0	38
10	Alat-alat Praktek/ Kit IPA	55	0	0	55

Sumber : Dokumentasi MAN 3 Model Palembang 2019

Melihat dari uraian tabel tersebut bisa disimpulkan bahwa keadaan sarana dan prasarana madrasah sudah tertata rapi dan lengkap dalam menunjang program dan pembelajaran di MAN 3 Model Palembang.