

BAB III

DESKRIPSI WILAYAH PENELITIAN

A. Deskripsi Wilayah MTs Negeri 1 Palembang

1. Identitas MTs Negeri 1 Palembang

Table 1
Identitas MTs Negeri 1 Palembang

Nama Satuan Kerja	:	MTs Negeri 1 Kota Palembang
NPSN	:	10648787
NSM	:	12116710041
Kode Satuan Kerja	:	418380
Tahun Berdiri	:	1961
Tahun Beroperasional	:	1961
No. SK Penegrian	:	KMA RI Nomor: 8 tahun 1968
Alamat	:	Jalan Jenderal Sudirman KM.4 Kel. 20 Ilir D.IV Kec. IlirTimur I Palembang
Kode Pos	:	30128
No. Telpon	:	0711-357070
Faksimili	:	0711-357070
Status Tanah	:	HakPakai
Luas Tanah	:	5.824 m ²
Lokal Jakabaring	:	Jalan OPI Raya Lorong Sumsel 8 Perumahan GSS Blok M Kel. 15 Ulu Kec. Jakabaring Palembang
Luas Tanah	:	-
Status Tanah	:	Hibah dari Pemprov. Sumsel No: 512/HIBAH/BPAKD/2016

		No: 2 Tahun 2016
Kode Pos	:	30257
Tahun Berdiri	:	2014
Tahun Beroperasional	:	2015
Pejabat yang meresmikan	:	Kakanwil Kemenag Sumsel H. Najib Haitami, MM
Alamat Website	:	www.mtsn1palembang.sch.id
Alamat Email	:	mtsn1plg@kemenag.go.id
Kurikulum yang digunakan	:	Kurikulum 2013
		Keputusan Dirjen Pendis Nomor: 5114 Tahun 2015
Status Akreditasi	:	A (Amat Baik) Nilai 91
		SK BAP-S/M Nomor: 1033/BAP-S/M/TU/XI/2017
Waktu Belajar	:	Pagi hari
Lokasi Belajar	:	Pahlawan dan Jakabaring
Nama Kepala Madrasah	:	Drs. Tugino, M.Pd.I
NIP	:	196007071983031009
Pangkat/Gol	:	Pembina / IV/a

2. Sejarah MTs Negeri 1 Palembang

Berdirinya MTs Negeri I Palembang, diawali dengan MTs Madinatul Ulum yang dikelola oleh Yayasan Pendidikan Madinatul Ulum (YPMU), yang berlokasi di Lorong Kedukan Bukit di daerah 35 Ilir Palembang, dengan pembangunan gedung ruang belajar untuk pertama kalinya berlangsung pada

tahun 1951. Adapun tenaga pendidik dan pengelola madrasah terdiri dari tokoh masyarakat dan alim ulama.¹

Dari tanggal 1 Januari 1961 hingga tanggal 20 Januari 1968 YP. Madinatul Ulum yang merupakan institusi swasta dan berbadan hukum (dengan akte Tan Thongkie Nomor : 8 Tahun 1962) mengelola dua madrasah dalam 2 tingkatan yaitu MTs setingkat dengan SLTP dan Madrasah Aliyah (MA) setingkat dengan SMA. Selama masa tersebut kedua madrasah yang dikelola YPMU berkembang dengan pesat dan pada akhirnya menarik perhatian Gubernur Provinsi Sumatera Selatan, yang dikala itu di jabat oleh H. Ahmad Bastari, untuk berkunjung ke madrasah tersebut yang kemudian ditindak lanjuti dengan pembinaan dari pihak pemerintah daerah secara berkesinambungan. Melihat keseriusan pemerintah dalam memberikan pembinaan dan desakan situasi kondisi pada saat itu, maka pihak yayasan pada tanggal 4 Agustus 1967 memutuskan untuk menyerahkan Madrasah Tsanawiyah (MTs) kepada pihak pemerintah untuk dinegerikan.²

Adapun proses perubahan status MTs tersebut menjadi MTs Negeri, melalui Kepala Kantor Inspeksi Pendidikan Agama TK. I Provinsi Sumatera Selatan, dengan Surat Keputusan Nomor : 3751 B Mdr.f. 15. 1967, tanggal 11 Nopember 1967. Selanjutnya usulan penegerian ini diteruskan ke Direktorat Pendidikan Agama RI di Jakarta, dari sini Madrasah tersebut sementara waktu

¹Dokumentasi Sejarah MTs Negeri 1 Palembang

²*Ibid*

statusnya berubah menjadi madrasah persiapan negeri. Dan akhirnya pada tanggal 20 Agustus 1968 Status MTs Madinatul Ulum berubah menjadi Madrasah negeri dengan nama Madrasah Tsanawiyah Agama Islam Negeri Palembang yang disingkat dengan MTs. AIN, berdasarkan surat keputusan Menteri Agama R.I Nomor: 8 Tahun 1968. Nama MTs. AIN Palembang kemudian berubah menjadi MTs Negeri I Palembang pada tanggal 4 Agustus 1970 berdasarkan Surat Keputusan Menteri Agama R.I Nomor : 164 Tahun 1970.

Lokasi MTs Negeri I Palembang dalam perjalanannya mengalami beberapa kali perubahan lokasi, mulai dari berstatus swasta (MTs Madinatul Ulum) hingga menjadi MTs Negeri I Palembang, yang sekarang berlokasi di Jalan Jenderal Sudirman Km. 4 Palembang, bersebrangan dengan lokasi Taman Makam Pahlawan Ksatria Siguntang Palembang. Untuk jelasnya secara berurutan sebagai berikut :

- a. Lorong Kedukan Bukit I 35 Ilir Palembang, dari 1961 s.d 1968 dengan status MTs YPMU
- b. Lorong Ketandan 16 Ilir Palembang menempati Gedung sekolah Cinadari tanggal 15 April s.d tanggal 31 Januari 1976, dengan status MTs AIN
- c. Jalan Jendral Sudirman Km 4 Palembang dari tanggal 1 Februari 1976 hinggasekarang dengan nama MTs Negeri I Palembang.

Selain berlokasi di jalan Jenderal Sudirman, MTs Negeri 1 Palembang saat ini juga membuka lokasi belajar di Jakabaring yang beralamat di Jalan OPI

Raya Lorong Sumsel 8 Perumahan GSS Blok M Kel. 15 Ulu Kec. Jakabaring Palembang. Berdirinya ini karena menjawab permintaan masyarakat sekitar yang juga menginginkan adanya madrasah tersebut. Peresmian oleh Kakanwil Kemenag Sumsel H. Najib Haitami, MM pada Selasa 18 Februari 2014.

Gambar Peta Madrasah Tsanawiyah Negeri 1 Palembang



3. Visi, Misi dan Tujuan MTs Negeri 1 Palembang

Madrasah yang diawali dengan didirikannya MTs Madinatul Ulum yang di kelola oleh Yayasan Pendidikan Madinatul Ulum (YPMU), memiliki visi, misi serta tujuan. Berikut visi, misi, serta tujuan Madrasah Tsanawiyah Negeri 1 Palembang:³

a. Visi

Terwujudnya generasi berintelektual yang islami, terampil, berbudaya lingkungan serta siap berkompetisi.

³*Ibid*

b. Misi

- 1) Menyelenggarakan kurikulum 2013 berbasis karakter melalui proses KBM yang aktif, inovatif, kreatif, efektif dan menyenangkan;
- 2) Meningkatkan kegiatan keagamaan rumah tahfidz;
- 3) Mengembangkan penguasaan dan pengamalan IMTAQ disertai keterampilan penguasaan IPTEK, berbahasa Inggris dan bahasa Arab;
- 4) Menyelenggarakan pendidikan yang menghasilkan lulusan berkualitas akademik dan non-akademik serta berakhlakul karimah;
- 5) Mewujudkan pengelolaan manajemen pendidikan berbasis madrasah;
- 6) Meningkatkan peran serta stake holder dalam pengembangan madrasah;
- 7) Mewujudkan sarana dan prasarana pendidikan berstandar nasional;
- 8) Mewujudkan partisipasi masyarakat secara optimal hingga terpenuhinya standar pembiayaan dengan cara mengakses berbagai momentum untuk kepentingan madrasah;
- 9) Mewujudkan dan memelihara lingkungan madrasah yang aman, sehat, rapi dan indah.

c. Tujuan

Tujuan dalam proses pendidikan yang hendak dicapai oleh MTs Negeri 1 Palembang adalah:

- 1) Terselenggaranya proses KBM yang aktif, Efektif dan menyenangkan melalui penggunaan multi pendekatan belajar yang mengacu pada kurikulum tingkat satuan MTs Negeri I Palembang.

- 2) Tercapainya peningkatan kualitas penuntasan belajar melalui proses pembelajaran dan bimbingan yang memenuhi standar nasional
- 3) Tercapainya peningkatan nilai rata-rata hasil Ujian Nasional dan Ujian Sekolah pada setiap mata pelajaran (75).
- 4) Terpenuhinya sarana dan prasarana (fasilitas) pendidikan yang kontributif bagi pengembangan pendidikan dan pembelajaran yang bertaraf nasional.
- 5) Tercapainya peningkatan penguasaan dan pengamalan IMTAQ dalam keseharian disertai penguasaan ketrampilan dasar IPTEK, bahasa Inggris, dan bahasa Arab.
- 6) Tercapainya peningkatan prestasi akademis dan non akademik kejenjang Nasional.
- 7) Terciptanya sistem yang memungkinkan terjadinya pengembangan prestasi, kompetensi dan kualifikasi guru yang berstandar nasional.
- 8) Terselenggaranya peningkatan mutu kelembagaan dan manajemen sehingga terbangun kemandirian Madrasah dalam pelayanan administrasi, pencapaian SPM, serta efektifitas sistem monitoring, evaluasi dan supervise.
- 9) Terciptanya peningkatan partisipasi dan harmonisasi hubungan dengan stakeholder sehingga secara optimal terpenuhinya standar pembiayaan dengan cara mengakses berbagai momentum untuk kepentingan Madrasah.

- 10) Terciptanya kegiatan yang berbudaya lingkungan hidup.
- 11) Terbentuknya sistem penerimaan siswa baru yang konsisten dengan pengembangan Madrasah Bertaraf Nasional.

4. Struktur Organisasi dan Kondisi Sarpras MTs Negeri 1 Palembang

a. Struktur Organisasi MTs Negeri 1 Palembang

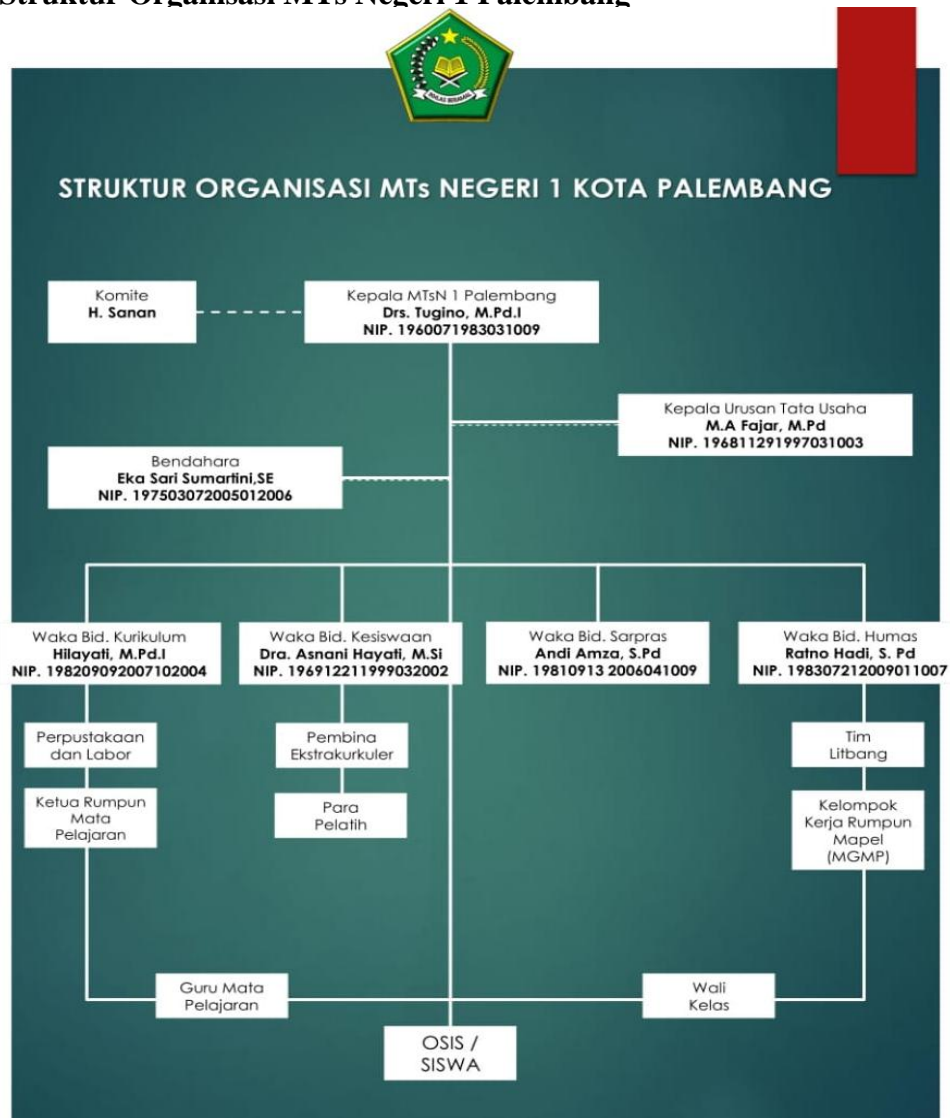

(Sumber: Tata Usaha MTs Negeri 1 Palembang)

b. Kondisi Sarpras MTs Negeri 1 Palembang

Table 2
Kondisi Sarana dan Prasarana MTs N 1 Palembang

No	Jenis Prasarana	Jumlah Ruang	Jumlah Ruang Kondisi Baik	Jumlah Ruang Kondisi Rusak	Kategori Kerusakan		
					Rusak Ringan	Rusak Sedang	Rusak Berat
1	Ruang Kelas	21					
2	Perpustakaan	1	1	-	-	-	-
3	R.Pimpinan	1	1	-	-	-	-
4	R.Guru	1	1	-	-	-	-
5	R.Tata Usaha	1	-	1	√	-	-
6	R. Bendahara	1	1	-	-	-	-
7	R. Kepala TU	1	-	1	√	-	-
8	TempatI badah	-	-	-	-	-	-
9	R.UKS	1	1	-	-	-	-
10	Gudang	3	-	1	√	-	-
11	Toilet Guru	2	1	-	-	-	-
12	Toilet Siswa	6					
13	Tempat Olah Raga	1					

(Sumber: Tata Usaha MTs Negeri 1 Palembang)

5. Tugas dan Tanggung Jawab Masing-Masing Stake Holder

Table 3
Tugas dan Tanggung Jawab Struktur Organisasi di MTs Negeri 1 Palembang

No	Bidang Tugas	Uraian
1	Kepala Madrasah	Sebagai pendidik, manager, administrator, leader, inovator dan motivator yang pada pelaksanaan tugas dibantu oleh wakil kepala dan kepala Tata Usaha.
2	Wakil Kepala Sekolah	<ol style="list-style-type: none"> 1. Menyusun rencana, pembuatan program kegiatandan program pelaksanaan 2. Pengorganisasian, ketenaga kerjaan, pengkoordinasian, pengawasan dan pengumpulan data
3	Waka. Kurikulum	<ol style="list-style-type: none"> 1. Menyusun bagian tugas para guru 2. Mengelola semua kegiatan belajar mengajar 3. Menyusun jadwal evaluasi 4. Menyusun kriteria untuk kenaikan kelas dan kurikulum 5. Menyusun pelaksanaan UAS dan UAN 6. Menyusun instrument untuk kegiatan belajar mengajar
4	Waka.	<ol style="list-style-type: none"> 1. Perencanaan dan pelaksanaan kegiatan

	Kesiswaan	ekstrakurikuler 2. Pengadaan, pengarahandan Pembina OSIS 3. Penginventarisan absensi dan pelanggaran-pelanggaran 4. Pembina sekaligus pelaksana kegiatan 5 K
5	Waka. Supras	1. Mencatat semua alat/barang yang masuk 2. Mencatat alat laboratorium yang telah masuk 3. Mencatat alat peraga olahraga 4. Pengadaan sarana dan prasarana 5. Menyusun aturan anggaran sekolah
6	Humas	1. Membina kerjasama dengan masyarakat sekitar sekolah 2. Membantu pelaksanaan tugas BP3

(Sumber: Tata Usaha MTs Negeri 1 Palembang)

6. Data Siswa, Guru dan Pegawai MTs Negeri 1 Palembang

a. Data Siswa

Data siswa MTs Negeri 1 Palembang dalam tiga tahun terakhir:

Table 4
Rekapitulasi Jumlah Siswa MTs Negeri 1 Palembang
Tahun Pelajaran 2019/2020

No	Kelas	Siswa		Jumlah	Wali Kelas
		LK	PR		
1	VII A	18	22	40	Dra. Fauziah S
2	VII B	21	20	41	Ida Fitri, S. Pd
3	VII C	25	16	41	Nurlela Ayunara, S. Pd
4	VII D	18	22	40	Sawalia, S. Pd
5	VII E	21	19	40	Dahlia, S. Pd
6	VII F	22	18	40	Yuni Aprianti, M. Pd
7	VII G	27	14	41	Qumala Sari, S. Pd
8	VII H	18	19	37	Tri Harisah Noviyanti, S. Pd
9	VII I	18	18	36	Emiwati, S. Pd
10	VII J	12	25	37	Indra Mukti Abam, S. Pd
11	VII K	17	19	36	Dra. Nilam Utama
12	VII L	16	17	35	Titin Rubiah, S. Pd
Jumlah Kelas VII A- VII L		235	229	464	
1	VIII A	23	17	40	Hj. Sosanna Rezeki, H. M. Pd. I
2	VIII B	22	21	43	Dra. Arnaini
3	VIII C	22	19	41	Arif Arahman, S. Pd
4	VIII D	24	20	44	Kasma Betty, S. Pd, M. Si
5	VIII E	22	22	44	Nurhayati, S. Pd
6	VIII F	22	21	43	Berina Jusanti, S. Pd
7	VIII G	12	26	38	Rachmawati, S. Pd, M. Pd. I
8	VIII H	16	22	38	Herlina, M. Pd
9	VIII I	14	24	38	Eva Dahlia, S. Pd
10	VIII J	12	26	38	Yenita Sari, S. Pd
Jumlah Kelas VIII A-VIII J		189	218	407	
1	IX A	16	26	42	Dra. Zainab
2	IX B	20	24	44	Rinaida, S. Pd, M. Si
3	IX C	24	20	44	Cholilatul Maisyuroh, M. Si
4	IX D	18	22	40	Dra. Hasnarita, M. Pd
5	IX E	19	22	41	Dra. Hidayati
6	IX F	20	22	42	Dra. Fatmawati
7	IX G	20	22	42	Sadarman, S. Pd
8	IX H	22	19	41	Hj. Edda Rossini, S. Pd. I
9	IX I	16	22	38	Dra. Nurmala Depi
10	IX J	17	19	36	Dra. Suhastati, M. Si
11	IX K	23	15	38	Eka Aprianti, M. Pd
12	IX L	16	20	36	Idwar Ismanto, S. Pd. I
Jumlah Kelas IX A- IX K		231	253	484	
Jumlah Keseluruhan		655	700	1355	

b. Data Guru dan Pegawai di MTs Negeri 1 Palembang

Table 5
Data Guru di MTs Negeri 1 Palembang

No	Keterangan	Jumlah
Pendidik		
1	Guru PNS	62 orang
2	Guru Non-PNS	19 orang
Tenaga Kependidikan		
1	Pegawai PNS	6
2	Pegawai (TU) Honor	15
3	Satpam	3
4	Tenaga Kebersihan	5

7. Kegiatan Ekstrakurikuler MTs Negeri 1 Palembang

Ekstrakurikuler adalah kegiatan non-pelajaran formal yang dilakukan peserta didik sekolah atau universitas, umumnya di luar jam belajar kurikulum standar. Kegiatan-kegiatan ini ada pada setiap jenjang pendidikan dari sekolah dasar sampai universitas.

Kegiatan ekstrakurikuler bertujuan agar siswa dapat mengembangkan kepribadian, bakat, dan kemampuannya di berbagai bidang di luar bidang akademik. Kegiatan ini diadakan secara swadaya oleh pihak sekolah maupun

siswa-siswi itu sendiri untuk merintis kegiatan di luar jam pelajaran sekolah. Kegiatan dari ekstrakurikuler ini sendiri dapat berbentuk kegiatan seni, olahraga, pengembangan kepribadian, dan kegiatan lain yang bertujuan positif untuk kemajuan dari siswa-siswi itu sendiri.

Manfaat Ekstrakurikuler:

a. Bagi siswa

- 1) Menjadikan siswa kreatif, inovatif, dan beradab.
- 2) Pendidikan dilaksanakan secara menarik dan menyenangkan siswa.
- 3) Dapat mengakomodasi keragaman kecerdasan dan potensi siswa.
- 4) Mempersiapkan siswa dalam menghadapi era globalisasi.
- 5) Memperdalam prestasi yang dimiliki.

b. Bagi sekolah

- 1) Pendukung mata pelajaran.
- 2) Mengangkat dan mengharumkan nama sekolah.
- 3) Lebih mendekatkan pendidikan pada dunia riil.
- 4) Memiliki fleksibilitas yang tinggi dari segi program dan kurikulum
- 5) Sebagai tempat promosi sekolah kepada masyarakat.

Adapun kegiatan ekstrakurikuler yang ada di MTs Negeri 1 Palembang adalah sebagai berikut:

- a. Hadroh
- b. Tari
- c. Computer

- d. Pencak silat
- e. Futsal,
- f. Palang Merah Remaja (PMR),
- g. Pramuka,
- h. Entrepreneur,
- i. Jurnalistik dan
- j. Tilawah.

Organisasi sekolah

- a. Organisasi Siswa Intra Madrasah (OSIM)
- b. Palang Merah Remaja (PMR)

Layanan

- a. Koperasi
- b. Usaha Kesehatan Sekolah (UKS)
- c. Bimbingan dan Konseling (BK).

8. Data Prestasi Madrasah Tsanawiyah Negeri 1 Palembang

1. Juara 1 tingkat Nasional the best arsitektur efek rumah kaca yang di adakan oleh Kementerian Energi Sumberdaya Mineral.
2. Juara 2 Olimpiade tingkat Nasional pada mata pelajaran Matematika atas nama sunita.
3. Juara 1 Kota Palembang Lomba Dai/daiyah yang diselenggarakan YPI Al-Fatah Palembang atas nama Ronatuzahrah.

4. Juara 2 Lomba robotik tingkat Nasional yang diselenggarakan graha teknologi Sumatera Selatan atas Nama Muhammad Amar.
5. Juara 1 Baca puisi tingkat Kota Palembang oleh Balai Bahasa Kota Palembang atas nama Wira Kusuma.
6. Juara Umum Lomba Pramuka Tingkat Cabang Kota Palembang.
7. Sanggar seni MTs N 1 Model Palembang di daulat dalam pembukaan lomba hemat energi oleh kementerian ESDM di Hotel Horizon Palembang.
8. Sanggar tari MTs N 1 Model Palembang di daulat untuk meyambut menteri agama RI pada ajang Aksioma dan KSM di Kota Provinsi Sumsel.
9. PMR MTs N 1 Model Palembang juara umum lomba PMR antar MTs/SMP se kota Palembang.
10. Ekskul Pramuka Juara umum 1 Putra lomba tri lomba yang di adakan oleh MAN 2 Model Palembang.
11. English club Juara 1 Lomba story telling tingkat MTS/SMP se Kota Palembang di YPU Bina warga Palembang.
12. Tidak kalah dengan siswa dan ekskul 2 tahun ini Guru MTs N 1 Model Palembang juga meraih prestasi.
13. Juara 1 The Best Manager Home and School Efisiseence Energy Competitions 2014 dari Kementerian Energi dan Sumber Daya Mineral atas nama Listya Yustika rini, S.Pd.
14. Juara Harapan 1 tingkat Nasional Guru PPKN berprestasi Dari Mahkamah Konstitusi tahun 2014 atas Nama Raden Muhammad Tohir, M.Pd.

15. Juara 1 tingkat Kota Palembang lomba ceramah dalam rangka HUT PGRI tahun 2015 atas nama Hj. Racmawati, M.Pd.
16. Juara 1 tingkat Kota Palembang Lomba membaca UUD 19 dalam rangka HUT RI tahun 2015 atas nama Nurhayati, S.Pd.
17. Juri lomab MTQ tingkat Provinsi Sumsel atas nama Hj. Ondianah, S.Pd.
18. Juara 1 Nasional tingkat SMP/MTs dalam Lomba Hemat energy oleh Kementerian ESDM tahun 2014.
19. Meraih penghargaan Madrasah adiwiyata tingkat Nasional tahun 2015.
20. Juara Madrasah Sehat tingkat Kota Palembang yang diselenggarakan oleh Dinas Kesehatan Kota Palembang tahun 2016.
21. Juara 2 Sekolah Sehat tingkat Provinsi Sumatera Selatan tahun 2016.