

## BAB III

### DESKRIPSI WILAYAH

#### **A. Sejarah Singkat MAN 1 Palembang**

Semula Madrasah Aliyah Negeri (MAN) 1 Palembang merupakan Madrasah Aliyah swasta di bawah naungan badan hukum, yaitu Yayasan Pendidikan Madinatul Ulum (YPMU) yang terdiri dari dua tingkatan. Madrasah Tsanawiyah dan Madrasah Aliyah yang didirikan pada tanggal 1 Agustus 1961. Pada mulanya, madrasah tersebut diurus oleh beberapa tokoh masyarakat dan alim ulama setempat di kelurahan 35 Ilir Barat II Palembang, kemudian diperluas kepengurusannya setelah Yayasan Madinatul Ulum didirikan.

Pada tanggal 4 Agustus 1967, Madrasah Tsanawiyah dan Madrasah Aliyah Yayasan Pendidikan Madinatul Ulum diserahkan kepada pemerintah untuk dinegerikan. Proses penyerahan tersebut melalui kepala kantor Inspeksi Pendidikan Agama Tingkat 1 Provinsi Sumatera Selatan. Sejak penyerahan itu, Madrasah Tsanawiyah dan Madrasah Aliyah YPMU dinyatakan sebagai Madrasah Tsanawiyah dan Madrasah Aliyah Persiapan Negeri Kota Madya Palembang.

Berdasarkan SK Menteri Agama RI Nomor 8 tahun 1968 tanggal 20 Januari 1968, Madrasah Tsanawiyah Persiapan Negeri YPMU Kota Madya Palembang, resmi menjadi MTS Negeri 1 Palembang. Nomor 168 tahun 1970 tanggal 4 Agustus 1970, Madrasah Aliyah Persiapan Negeri YPMU, resmi menjadi MAN 1 Palembang. Kepala Madrasah Aliyah sejak berstatus swasta sehingga sekarang telah mengalami beberapa pergantian, yaitu sebagai berikut:

**Tabel 5. Periodenisasi Kepala Sekolah yang Menjabat di MAN 1 Palembang**

No.	Nama Kepala Sekolah	Periode ( Tahun )
1.	K.H.M Agus Salim	1961 – 1968
2.	K.H.M Rasyad	1969 – 1969
3.	Burdawi Aziz	1970 – 1970
4.	K.H Abdul Murod	1970 – 1974
5.	Drs. Robinson Maliam.	1974 – 1983
6.	Drs. Mardha Ali.	1983 – 1987
7.	Drs. Abdul Hai Ali	1987 - 1994
8.	Drs. Izuddin.	1994 - 1998
9.	Drs. Abdul Kodir.	1998 – 2001
10.	Drs. H. Umar Faruq	2001 – 2004
11.	Drs. Nawawi.	2004 – 2007
12.	Drs. Kaisar	2007 – 2010

13.	Dra. Hj. Selfi Ariani, MM	2010 – 2014
14.	H. Kiagus Faisal, S.Ag, M.Pd.I	2014 – 2016
15.	Buchari,S.Ag	2016 – 2017
16.	Hj. Rusmala Dewi, S.Pd,MM	2017 s/d sekarang

## B. Visi, Misi Dan Tujuan Man 1 Palembang

### 1. Visi Madrasah

Menuju lulusan berprestasi yang dilandasi iman dan taqwa serta berwawasan lingkungan .

### 2. Indikator Visi :

- a. Sekolah unggul Unggul Akademis, Tahfiz dan Jurnalisa.
- b. Sekolah berkarakter
- c. Sekolah Berbudaya
- d. Sekolah berwawasan Lingkungan<sup>1</sup>

### 3. Misi :

- a. Melaksanakan pembelajaran secara efektif dan efisien.
- b. Memotivasi siswa untuk meningkatkan prestasi akademik dan non akademik.
- c. Menciptakan suasana bekerja dan belajar yang kondusif untuk menceta warga madrasah yang mampu bersaing dalam percaturan global.
- d. Membentuk peserta didik yang berakhlak dan berbudi pekerti luhur.
- e. Membiasakan siswa membaca Al-Qura'an sebelum memulai pelajaran.
- f. Membudayakan untuk disiplin dan memelihara kebersihan lingkungan.
- g. Membudayakan sikap kepedulian warga sekolah untuk tidak melakukan pencemaran dan merusak lingkungan hidup.
- h. Membudayakan sikap kepedulian warga sekolah terhadap lingkungan hidup

### 4. Tujuan Strategis dalam mencapai Visi dan Misi :

- a. Tersedia dan terjangkau layanan pendidikan berkarakter. (T1)
- b. Terjaminnya pendidikan lingkungan hidup. (T2)

---

<sup>1</sup>Website Resmi MAN 3 Palembang, *Sejarah MAN 1 Palembang*, <https://man1palembang.sch.id/website/ondex.php?halm=1&menu=3>, Diakses pada tanggal 28 Agustus 2019.

- c. Tersedia dan terjangkaunya pembelajaran yang berkelanjutan, bermutu dan relevan dengan kebutuhan era global. (T3)
- d. Tersedianya system manajemen yang handal dalam menjamin terselenggaranya layanan pendidikan.(T4)
- e. Terjaminnya pendidikan ramah lingkungan (T5)<sup>2</sup>

### C. Gambaran Umum MAN 1 Palembang

#### 1. Identitas Sekolah

Nama Sekola : MAN 1 Palembang

Alamat Sekolah : Jl. Gub H,A, Bastari Jaka baring Palembang

Provinsi : Sumatera Selatan

Kabupaten/ Kota : Palembang

Kecamatan : Seberang Ulu 1

Telepon / Fax : 07115620083/0711562083

Email : man1plg@kemenag.ac.id

Website : man1plg.sch.id

#### 2. Profil Madrasah

Nama Madrasah : MAN 1 Palembang

Alamat : Jln Gubernur H.A Bastari kel. 15 Ulu Seberang Ulu 1 (Jakabaring) (071 1) 5620083 Palembang -30257 Nomor & Tanggal SKP/ Piagam : Nomor 168 tahun 1970/tgl 4 Agustus 1970

---

<sup>2</sup> *Ibid.*,

Nama Badan Pengelolah : Kanwil Departemen Agama Prov. Sumsel  
Akreditasi : "A"- Akreditasi BAN No. M 011-1-54  
Waktu Belajar : 06.40 Wib s/d 14.30WIB  
Kurikulum yang digunakan : Kurikulum 2013  
Nama Kepala Madrasah : Rusmala Dewi,S.Pd,MM  
Pendidikan Terakhir : S. 2  
Pangkat / Golongan : Pembina (IV/a)

### D. Struktur Organisasi Madrasah/Sekolah

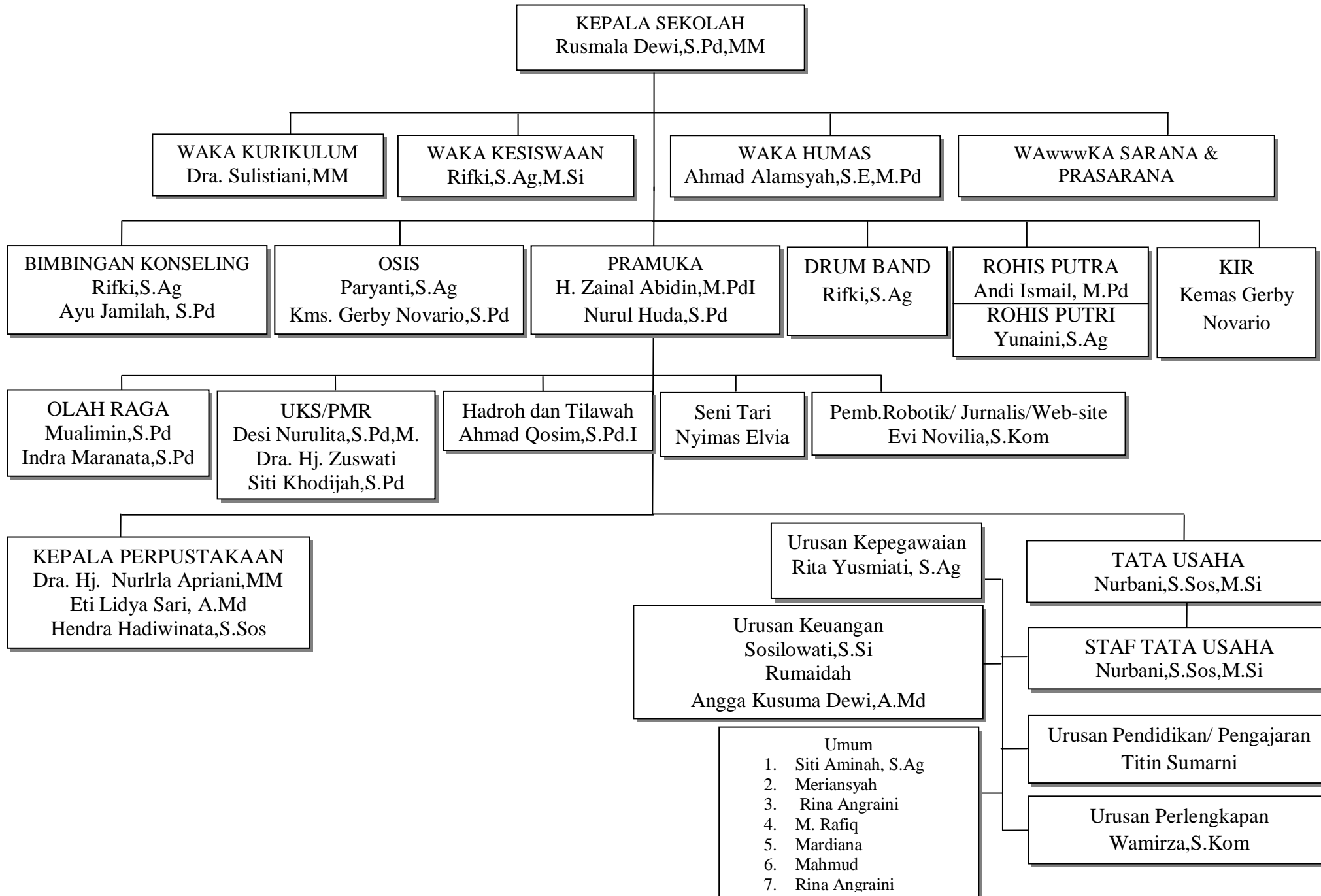

#### D. Profil Keadaan Pendidik dan Tenaga Kependidikan

Dari data yang didapat melalui pegawai di sekolah MAN 1 Palembang jumlah guru yang bertugas di MAN 1 Palembang mulai tahun pelajaran 2018/2019 keseluruhan berjumlah 65 orang. Dari jumlah tersebut 87% relevan dengan latar belakang pendidikan yang dimiliki oleh guru tersebut yang terdapat guru tetap dan guru tidak tetap. Berikut kondisi guru berdasarkan status kepegawaian :

**Tabel 6. Kondisi Guru MAN 1 Palembang**

Ijazah Terakhir	Jumlah		Jumlah
	Guru Tetap	Guru Tidak tetap	
S2	24	2	26
S1	21	19	40
D3	-	-	-
D2/SLT	-	-	-
A			
Jumlah	45	20	65

*Sumber data: softcopy yang diberikan oleh pegawai TU (tata usaha) MAN 1 Palembang, tanggal 28 Agustus 2019*

Data eduktif kependidikan di MAN 1 Palembang terdiri dari 17 orang. Dengan berbagai macam jabatan seperti, Kepala TU, Bendahara Rutin, Administrasi Siswa, Umum, Tata Usaha dan lain-lain. Berikut data kondisi pegawai di MAN 1 Palembang :

**Tabel 7. Kondisi Staf TU MAN 1 Palembang**

Ijazah Terakhir	Jumlah		Jumlah
	Guru Tetap	Guru Tidak tetap	
S2	1	-	1
S1	5	3	8
D3	-	2	3
D2/SLT A	-	6	
Jumlah	6	11	17

*Sumber data: softcopy yang diberikan oleh pegawai TU (tata usaha) MAN 1 Palembang, tanggal 28 Agustus 2019*

#### **E. Data Fisik (Sarana – Prasarana)**

Sarana dan prasarana yang dimiliki oleh MAN 1 Palembang sekarang sudah cukup baik dan layak serta lengkap, hal ini disebabkan karena perhatian Kanwil Kementerian Agama akan majunya mutu pendidikan di MAN 1 Palembang sangat besar karena itu segala kebutuhan yang menyangkut masalah pembelajaran dipenuhi semuanya. Begitu juga dengan sarana untuk siswa olahraga juga disediakan dengan harapan agar para siswa MAN 1 Palembang disamping memiliki prestasi yang tinggi dalam belajar juga memiliki prestasi dalam bidang Olahraga. Kesemuanya itu dapat dilihat dalam daftar sarana dan prasarana yang dimiliki oleh MAN 1 Palembang. Untuk dapat melihat secara lengkap disajikan dalam tabel 8 berikut:



Tabel 8. Sarana dan Prasarana yang dimiliki oleh MAN 1 Palembang

NO	JENIS SARANA PRASARANA	KEBERADAAN			KONDISI			LUAS (M2)
		TIDAK	ADA		B	RR	RB	
			PISAH	GABUNG				
1	Ruang Kelas		√		29			1856
1	Laboratorium IPA			√	1	√		120
2	Laboratorium Komputer		√		4	√		256
3	Laboratorium Bahasa		√		1		√	96
4	Peribadatan				1			200
5	Ruang Kesenian			√	1	√		15
6	Lapangan Olahraga			√	1	√		2400
7	Lapangan Upacara		√		1	√		2000
8	Ruang Layanan BK			√	1	√		24
9	Ruang Tamu			√	1		√	48
10	RuangUKS		√		1			48
11	RuangOsis			√	1	√		48
12	Kantin Madrasah		√		2		√	60
13	Ruang penjaga			√	1			12
14	Ruang/PosKeamanan		√		1	√		12
15	Kamar Mandi/Wc Guru		√		7		√	15
16	Kamar Mandi/Wc Siswa		√		16		√	48
17	Instalasi Air Bersih (jenis)			√	1		√	
18	Instalasi Listrik (phase)		√			√		
19	Masjid		√		1		√	289
20	GedungSerbaGuna		√		1	√		2000
21	Perpustakaan		√		1	√		96
22	Ruang PMR		√		1			12
23	Koprasi		√		1			12

Catatan: Sarana Prasarana yang ada

- a. Kelas yang ada 29 rumbel
- b. Listrik ada
- c. Telepon ada
- d. Lapangan upacara baik

## **F. Kegiatan Ektrakurikuler**

Ektrakurikuler adalah kegiatan non-pelajaran formal yang dilakukan oleh siswa-siswi MAN 1 Palembang, umumnya di luar jam belajar kurikulum standar. Kegiatan-kegiatan ini ada pada setiap jenjang pendidikan dari sekolah dasar hingga sekolah menengah atas. Kegiatan ektrakurikuler ditujukan agar siswa dapat mengembangkan kepribadian, bakat, dan kemampuannya di berbagai bidang di luar bidang akademik. Kegiatan ini diadakan secara swadaya dari pihak sekolah maupun siswa-siswi itu sendiri untuk merintis kegiatan di luar jam pelajaran sekolah.

Secara umum kegiatan ektrakurikuler di MAN 1 Palembang yang masih aktif hingga saat ini dari 20 ektrakurikuler diantaranya yaitu :

### **1. KIR ( Kelompok Ilmiah Remaja )**

Merupakan kegiatan ektrakurikuler di Madrasah Aliyah 1 Palembang. Ektrakurikuler ini merupakan kelompok remaja yang melakukan serangkaian kegiatan yang menghasilkan karya ilmiah atau organisasi yang sifatnya terbuka bagi para remaja yang ingin mengembangkan kreativitas, ilmu pengetahuan, dan teknologi pada masa kini maupun masa yang akan datang.

### **2. Padus ( Paduan Suara )**

Merupakan kegiatan ektrakurikuler di Madrasah Aliyah 1 Palembang, yang merujuk pada ensemble musik yang terdiri atas penyanyi-penyanyi maupun musik yang dibawakan oleh ensemble

tersebut Umumnya suatu kelompok paduan suara membawakan musik paduan suara yang terdiri atas beberapa bagian Dalam pengertian ini, paduan suara juga mencakup kelompok vokal (vocal group).

### 3. Paskib

Merupakan kegiatan ekstrakurikuler di Madrasah Aliyah 1 Palembang yang bertujuan untuk memupuk semangat kebangsaan, cinta tanah air dan bela negara, kepeloporan dan kepemimpinan, berdisiplin dan berbudi pekerti luhur dalam rangka pembentukan *character building* generasi muda Indonesia.

### 4. PMR

Merupakan kegiatan ekstrakurikuler di Madrasah Aliyah 1 Palembang salah satu ekstrakurikuler yang bergerak dibidang kepalangmerahan dimana ekstrakurikuler Palang Merah Remaja (PMR) adalah wadah pembinaan anggota remaja dengan tujuan membangun dan mengembangkan karakter anggota PMR yang berpedoman pada tribakti PMR dan prinsip kepalangmerahan untuk menjadi relawan masa depan. Penelitian ini bertujuan untuk mengetahui pelaksanaan kegiatan ekstrakurikuler Palang Merah Remaja (PMR) dalam menumbuhkan kepedulian sosial siswa

### 5. Rohis Putra

Merupakan kegiatan ekstrakurikuler di Madrasah Aliyah 1 Palembang yang membantu siswa mengembangkan ilmu tentang

Islam yang diajarkan di sekolah. Ekstrakurikuler Rohani Islamiah (ROHIS) merupakan salah satu organisasi yang bergerak dibidang religius yang dilestarikan dan dikembangkan melalui pembelajaran-pembelajaran yang bersifat keagamaan.

#### 6. Rohis Putri

Merupakan kegiatan ekstrakurikuler di Madrasah Aliyah 1 Palembang yang membantu siswi mengembangkan ilmu tentang Islam yang diajarkan di sekolah. Ekstrakurikuler Rohani Islamiah (ROHIS) merupakan salah satu organisasi yang bergerak dibidang religius yang dilestarikan dan dikembangkan melalui pembelajaran-pembelajaran yang bersifat keagamaan.

#### 7. Seni Tari

Merupakan kegiatan ekstrakurikuler di Madrasah Aliyah 1 Palembang, seni tari hadir sebagai salah satu kegiatan ekstrakurikuler yang menyajikan kesempatan pada siswi untuk memperoleh pengalaman-pengalaman seni. Pengalaman itu kemudian didayagunakan untuk menunjang usaha pendidikan. Seni tari dalam lingkup ruang pendidikan sangat penting halnya dengan menjaga serta melestarikan kesenian budaya daerah, pendidikan dan pembelajaran seni tradisional di lingkungan sekolah menengah atas ini merupakan wadah guna mempertahankan identitas budaya bangsa.

#### 8. Teater

Merupakan kegiatan ekstrakurikuler di Madrasah Aliyah 1 Palembang yaitu salah satu kelompok teater yang menjadi tempat berkembangnya seni pertunjukan teater. ekskul teater merupakan wadah yang sengaja dibentuk oleh pihak sekolah. Tujuannya untuk menjadi ajang pengembangan diri para siswa-siswinya melalui kegiatan seni pertunjukan drama

#### 9. Pramuka Putri

Merupakan kegiatan ekstrakurikuler di Madrasah Aliyah 1 Palembang. Pendidikan Kepramukaan dilaksanakan untuk menginternalisasikan nilai ketuhanan, kebudayaan, kepemimpinan, kebersamaan, sosial, kecintaan alam, dan kemandirian pada siswi.

#### 10. Pramuka Putra

Merupakan kegiatan ekstrakurikuler di Madrasah Aliyah 1 Palembang. Pendidikan Kepramukaan dilaksanakan untuk menginternalisasikan nilai ketuhanan, kebudayaan, kepemimpinan, kebersamaan, sosial, kecintaan alam, dan kemandirian pada siswa.

#### 11. Volly dan Futsal

Merupakan kegiatan ekstrakurikuler di Madrasah Aliyah 1 Palembang. Ekstrakurikuler volley dan futsal ini bermanfaat bagi kesehatan dan melatih kedisiplinan siswa. Dan juga menunjang bakat serta menyalurkan hobby para siswa. Banyak hal yang bisa dilakukan

untuk mengembangkan potensi dalam bidang olah raga, salah satunya aktif di sekolah dengan mengikuti ekstrakurikuler (Ekskul) voli dan futsal

#### 12. Tenis Meja dan Atletik

Merupakan kegiatan ekstrakurikuler di Madrasah Aliyah 1 Palembang. Suatu olahraga raket yang dimainkan oleh dua orang (untuk tunggal) atau dua pasangan (untuk ganda) yang berlawanan. Sedangkan atletik adalah salah satu cabang olahraga yang dipertandingkan/diperlombakan yang meliputi nomor jalan, lari, lompat, dan lempar. Atletik juga memiliki cabang olahraga lain yaitu : renang, bola basket, tenis, sepak bola, senam dan lain-lain.

#### 13. Robotic

Merupakan kegiatan ekstrakurikuler di Madrasah Aliyah 1 Palembang. Ekstrakurikuler Robotik adalah kegiatan belajar mengajar robotika yang dilakukan oleh siswa-siswi di sekolah.

#### 14. Band / Seni Musik

Merupakan kegiatan ekstrakurikuler di Madrasah Aliyah 1 Palembang. EkstraKurikuler Band adalah salah satu wadah pendidikan diluar jam pelajaran yang bertujuan sebagai wadah pengembangan bakat, keberadaan Ekstrakurikuler band sangat penting disamping mendidik siswa dalam bermain musik juga sebagai promosi sekolah.

#### 15. Tilawah dan Hadroh

Merupakan kegiatan ekstrakurikuler di Madrasah Aliyah 1 Palembang, salah satu kegiatan yang diperuntukkan bagi siswa yang ingin belajar membaca Al Quran dengan Al-Qur'an. Kegiatan ini juga untuk meningkatkan kompetensi siswa serta bakat dan kemampuan siswa dalam melantunkan ayat-ayat suci Al-Qur'an, dengan benar dan suara yang indah. Sedangkan Hadroh merupakan seni musik yang bernuansa islami yang dapat menambah pengetahuan dan wawasan baru tentang syair-syair islam.

#### 16. Marawis

Merupakan kegiatan ekstrakurikuler di Madrasah Aliyah 1 Palembang, yaitu salah satu jenis "band tepuk" dengan perkusi sebagai alat musik utamanya. Musik ini merupakan kolaborasi antara kesenian Timur Tengah dan Betawi, dan memiliki unsur keagamaan yang kental.

#### 17. Karate dan Pencak silat

Merupakan kegiatan ekstrakurikuler di Madrasah Aliyah 1 Palembang. Latihan Beladiri (Karate dan Pencak Silat) diberikan kepada siswa/i yang berminat untuk mengikuti latihan dan pengembangan diri. Selain latihan beladiri, siswa/i juga diajarkan pendidikan Budi Pekerti dan rasa percaya diri.

#### 18. Jurnalis

Merupakan kegiatan ekstrakurikuler unggulan di Madrasah Aliyah 1 Palembang. Ekstrakurikuler ini mengajak para siswa belajar bagaimana cara-cara membuat berita dan seluruh tentang jurnalistik<sup>3</sup>.

#### 19. Nasyid

Merupakan kegiatan ekstrakurikuler di Madrasah Aliyah 1 Palembang. Nasyid adalah salah satu seni Islam dalam bidang seni suara. Biasanya merupakan nyanyian yang bercorak Islam dan mengandung kata-kata nasihat, kisah para Nabi, memuji Allah, dll. Biasanya nasyid dinyanyikan secara acappella dengan hanya diiringi gendang.

#### 20. Drumband

Merupakan kegiatan ekstrakurikuler di Madrasah Aliyah 1 Palembang. Drumband adalah kombinasi permainan alat musik, seperti drumb, perkusi, terompet, yang dimainkan secara berkelompok, secara kompak dan padu sehingga menjadi irama yang indah, dan irama yang menggugah semangat. Makanya pasukan drumband seringkali tampil ketika acara-acara kenegaraan, seperti peringatan HUT RI, pawai kebangsaan, deville, carnavall, militer, acara keagamaan seperti MTQ, peringatan 1 muharram, dan acara sekolah.

---

<sup>3</sup> KANWIL KEMENAG SUMSEL, <https://sumsel.kemenag.go.id/berita/view/123691/kir-man-2-palembang-berhasil-juara-tingkat-nasional> Diakses pada tanggal, 30 september 2019



### G. Data siswa

MAN 1 Palembang yang lulus dari tahun 2011 sampai tahun 2018 baik IPA maupun IPS 100% sedangkan secara lengkap dapat dilihat dalam tabel 9 data siswa sebagai berikut:

**Tabel 9. Data Siswa**

NO	TAHUN PELAJARAN	DATA SISWA		JUMLAH SISWA
		Laki-laki	Perempuan	
1	2011/2012	237	303	539
2	2012/2013	234	297	531
3	2013/2014	244	388	632
4	2014/2015	271	420	691
5	2015/ 2016	319	513	832
6	2016/2017	332	536	868
7	2017/2018	371	583	954
8	2018/2019	369	570	939
9	2019/2020	362	599	961

*Sumber data: softcopy yang diberikan oleh pegawai TU (tata usaha) MAN 1 Palembang, tanggal 28 Agustus 2019*