

BAB III

GAMBARAN UMUM SMA BUKIT ASAM TANJUNG ENIM

A. Sejarah Berdiri dan Letak Geografis

PT Tambang Batubara Bukit Asam, Tbk., sebagai BUMN di bidang tambang batubara, menyadari pentingnya tanggung jawab perusahaan. Sejak awal, perusahaan yang berkantor pusat di Tanjung Enim, Sumatera Selatan, tersebut berkomitmen untuk menjadi tetangga yang baik bagi masyarakat dan sekitarnya, sesuai dengan Visi Perusahaan yang antara lain menyatakan tumbuh dan berkembang bersama masyarakat. Terbitnya UU No 40/2007 tentang Perseroan Terbatas (PT) yang mewajibkan bagi perusahaan yang mengeksploitasi sumber daya alam untuk melaksanakan CSR. Mempertegas komitmen tersebut PT. Bukit Asam (Persero), Tbk melaksanakan tanggungjawab sosial tersebut melalui dua cara, yaitu dengan unit kerja khusus yang dinamakan Kemitraaan dan Bina Lingkungan (KBL) dan memfasilitasi organisasi independen yang pada dasarnya 'mewakili' pelaksanaan tanggungjawab sosial perusahaan. Salah satu organisasi tersebut adalah Bukit Asam Foundation.

Sebelumnya, organisasi ini bernama Yayasan Sumber Daya dan Wilayah (YPSDW) yang kemudian menjadi induk yang membina dan mengelola SMA PTBA. Enam tahun kemudian, tepatnya pada 25 Oktober 2006, YPSDW berubah nama menjadi Yayasan Keluarga Besar Bukit Asam (Yakasaba) yang dikukuhkan dengan SK Pendirian Kementerian HUM dan HAM No. C1134. HT.01.02 Tahun 2006.

Mengingat semakin luasnya peran dan fungsi yayasan, terutama dalam mewakili aktivitas-aktivitas tanggungjawab perusahaan PT Bukit Asam (Persero), Tbk Yakasaba kemudian berubah nama menjadi Bukit Asam Foundation. Perubahan nama yayasan tersebut mencerminkan pengelolaan kegiatan-kegiatan tanggungjawab perusahaan dengan cara-cara modern dan menyikapi tuntutan lingkungan yang semakin dinamis. Usulan ini dinyatakan dalam Rapat Pembina Yakasaba pada Pebruari 2013 yang ditegaskan dengan Akta Notaris Nomor 8, tanggal 3 Pebruari 2012 yang ditandatangani Notaris Affuroh, SH. Salah satu keputusan rapat tersebut adalah usulan perubahan logo dan nama yayasan, dari Yakasaba menjadi Bukit Asam Foundation (BAF).

SMA Bukit Asam Tanjung Enim yang beralamat di Jl. Buluran Atas No.1 Talang Jawa -Tanjung Enim 31716, Kelurahan Tanjung Enim, Kecamatan Lawang Kidul, Kab. Muara Enim didirikan pada tanggal 17 Juli 1982 dengan nama SMA PTBA. Pada tahun 1990 terbentuklah Yayasan Pengembangan Sumber Daya dan Wilayah (YPSDW) yang selanjutnya menjadi induk pengelolaan dan pembinaan manajemen SMA PTBA. Dalam perkembangannya, pada tanggal 25 Oktober 2006 YPSDW berubah nama menjadi Yayasan Keluarga Besar Bukit Asam (Yakasaba). Seiring dengan itu maka SMA PTBA berubah nama menjadi SMA Bukit Asam. Pada April 2008 SMA Bukit Asam mendapatkan status Terakreditasi A (Amat Baik).

B. Visi dan Misi

Visi SMA Bukit Asam Tanjung Enim adalah: **“Menjadi sekolah unggul yang menghasilkan peserta didik jujur, disiplin, bertaqwa, berprestasi, berwawasan lingkungan dan global”**.

Misi SMA Bukit Asam Tanjung Enim adalah:

1. Melaksanakan Program Pemerintah dibidang Pendidikan dalam rangka mencerdaskan kehidupan bangsa.
2. Menyediakan sarana atau wadah untuk pengabdian dan pengembangan ilmu pengetahuan sesuai dengan disiplin yang dimiliki.
3. Menyediakan wadah untuk menggali ilmu pengetahuan dan pengembangan diri peserta didik.
4. Sebagai media menggali ilmu pengetahuan di bidang akademik dan non akademik.
5. Membentuk karakter siswa yang positif mandiri dan berwawasan lingkungan khusus keanekaragaman hayati dan global.

C. Keadaan Guru dan Pegawai

Jumlah guru yang bertugas di SMA Bukit Asam Tanjung Enim tahun ajaran 2017/2018 keseluruhan berjumlah 41 orang (termasuk kepala sekolah), dan 24 orang tenaga pegawai di SMA Bukit Asam dengan latar pendidikan sebagai berikut:

Tabel 3.1
Kondisi Guru SMA Bukit Asam

DAFTAR NAMA GURU SMA BUKIT ASAM TANJUNG ENIM TAHUN PELAJARAN							
No	Nama	L / P	NIP/ NIY	Tempat dan Tanggal Lahir	Ijazah Tertinggi Jurusan/Tahun	Mata Pelajaran	Jumlah Jam Ajar
1	Evi Komalasari, S.Sos.	P	300100054	Tanjung Enim, 10 Juni 1976	S.1 Sospol 2000	Sosiologi	16
2	Dra. Hj. Nurbaiti, MM	P	300100032	Batu Raja, 17 Mei 21964	S.1 Bhs.Indonesia'89.	Bhs. Indonesia	28
3	Ir. Ekayanti DT.	P	300100014	Tanjung Enim, 19 Desember 1961	S.1 Pertanian'87	Biologi	24
4	Dra. Athi Wirathini	P	300100020	Tanjung Enim, 17 Oktober 1964	S.1 Kurikulum'89.	Sosiologi	37
5	Drs. Kgs.John J. Arifin	L	300100040	Lahat, 07 Januari 1957	S.1 Manajemen Bdg'89.	T I K	14
6	Rusnaldi, SH.	L	300100016	Tanjung Enim, 13 Desember 1961	S.1 Hukum'P 89	PKN	24
7	Suhastuti, BA.	P	300100013	Tanjung Enim, 29 Mei 1960	Sar-Mud AKKYK' 84	Praky./Kwr./ Mulok	14
8	Suranto, BA.	L	300100021	Solo, 10 Juni 1962	Sar-Mud Fisopol'85	PKN	18
9	Ir. Amirudin Adenan	L	300100024	Tangsi Lontar, 30 September 1965	S.1 Pertanian UNIB'89	Geografi	24
10	Mimi Haryati, SE,MM	P	300100022	Manna, 13 Juni 1963	S.1 Ekonomi Bengkulu'89	Ekonomi	24
11	Dra. Siti Nurjaya	P	300100034	Muara Tenang, 01 Desember 1968	S.1 Kimia FKIP Unsri'93	Kimia	25
12	Makmun	L	300100039	Tanjung Enim, 15 Pebruari 1968	SGO Palembang'1989	Penjaskes	26
13	Dra. Riska Adrita	P	300100038	Muara Enim, 14 Juli 1968	S.1 Sejarah FKIP Lp'92	Sejarah	28
14	Supri Kusnan, S.Ag.	L	300100041	Magetan, 23 April 1971.	S.1 Agama Islam IAIN'97	Pend. Agama	24
15	Tri Hartini, S.Pd.	P	300100044	Tanjung Enim, 27 Mei 1979	S.1 Matematika UNIB'2003	Matematika	28

16	Hj. Yayuk Sri Wahyuni, SE.	P	300100049	Magetan, 26 Mei 1972	S.1 Ekonomi 1996	Ekonomi	24
17	Sri Hastuti, S.Pd.	P	300100047	Gunung Megang, 05 Maret 1981	S.1 Bhs.Ingggris Plg 2003	Bhs.Ingggris	28
18	Sadikin Khairsah, S.Pd.	L	300100055	Manna Bengkulu, 16 Mei 1978	S.1 Bahasa dan Seni 2003	Bhs.Indonesia	28
19	Suprapti, S.Si.	P	300100053	Tegal Rejo, 24 Februari 1981	S.1 Biologi 2004	Biologi	12
20	Triyana Novianti, S.HI	P	300100056	Tanjung Enim, 29 Nopember 1979	S.1 Agama Islam IAIN 2003	Pend. Agama	32
21	Halide Siregar, ST	P	300100058	Tapanuli Selatan,26-10-1970	S.1 Teknik Kimia 1995	Kimia	21
22	Imelda, S.Ag.	P	300100117	Tanjung Enim, 05 Oktober 1976	S.1 Pend. Bhs.Arab	Bahasa Arab	14
23	Tia Widyastuti, S.Pd	P	300100120	Tanjung Enim, 11 juli 1992	Matematika	Matematika	16
24	Nuraidah, ST.	P	300100160	Palembang, 12 Nopember 1979	S.1 Fisika'2002	Fisika	25
25	Heny Sriyati, S.Psi.	P	300100161	Tanjung Enim, 23 Januari 1987	S.1 /Psikologi	BK	24
26	Tugiyanti, S.Pd.	P	300100162	Yogyakarta, 09 Nop. 1974	S.1 Seni Musik	Seni Budaya	20
27	Roni Setiawan, S.Pd.	L	300100159	Tanjung Jati, 02 Juli 1987	S.1 Pend.Jaskes' 2010	Penjas	30
28	Seprianti, S.Pd.	P	300100128	Tanjung Enim, 28 Sept.1983	S.1 Pend.Bhs.Ingggris'2006	Bahasa Ingggris	28
29	Apriani, S.Pd	P	300100179	Tanjung Enim, 15 Apr 1987	S.1 IKIP Bhs.Indonesia	Bahasa Indonesia	28
30	Kiki Ayu Martin, S.Pd	P	300100178	Tanjung Enim, 30 Maret 1990	S.1 Pend.Bimb.dan Konseling'12	BK	24
31	Khoiruroziqin Desmariansah, S.Pd.	P	300100180	Lubuklinggau, 04 Desember 1990	S.1 Pend. Fisika' 2013	Fisika	21
32	Rozalia Fatimah, S.Pd.	P	300100183	Lahat, 26 April 1991	S.1 Pend. Matematika'2013	Matematika	28
33	Robby Ziamoni, S.Kom	L	300100232	Tanjung Enim, 19 Maret 1991	S.1 Komputer	TIK	14
34	Dina Paramita Agustin, S.Pd	P	300100230	Muara Enim, 05 Oktober 1992	S.1.Seni Tari (Seni Budaya)	Pend. Seni	22
35	Anita Kharoline, S.Pd	P	300100183	Argamakmur, 20 Agustus 1992	S.1 Bhs. Ingggris	Bh. Ingggris	17
36	Rika Yulianti, S.Pd	P	300100236	Tanjung Enim, 12 Juli 1992	S.1 Pend. IPS	Geografi	20
37	Ritna Vera, S.Pd	P	300100145	Tanjung Enim, 16 November 1992	S.1 Matematika UNSRI Juli 2014	Matematika	28
38	Adha Yanda, S.Pd	P	300100209	Curup, 29 Juni 1991	S.1 Pend. Sejarah	Sejarah	36
39	Andiya Fajarini, M.Pd	L	30010010	Tanjung Enim, 09 Juni 1992	S.2. Magister Pendidikan	Bimbingan Konseling	24

40	Tuswidiati, S.Pd	P	300100120	Tanjung Enim, 29 Maret 2017	Biologi	Biologi	24
41	Bubin Florayu	P	300100251	Tanjung Enim, 21 Desember 2017	Matematika	Matematika	12

Sumber data: Dokumentasi TU SMA Bukit Asam Tanggal 05 Februari 2017

Tabel 3.2
Kondisi Pegawai SMA Bukit Asam

DATA KEPEGAWAIAN SMA BUKIT ASAM TAHUN PELAJARAN 2017-2018				
NO	Nama Pegawai	Tempat Tanggal lahir	Pendidikan Terakhir	Jabatan
1	Wartini, SE NIY. 300100027.	Magetan, 14 September 1971	S1	Kepala Tata Usaha
2	Endang Suwarni, S.Pd NIY. 300100052.	Tanjung Enim, 04 Mei 1981	S1	Bendahara SMA BA
3	Musliman.R NIY. 300100012.	Tanjung Enim, 04 Januari 1964	SMA	Pelak. Ur. Dana BOS & Kesiswaan
4	Riswati NIY. 300100095.	Tanjung Enim, 28 Januari 1969	SMEA	Kepegawaian, Arsip, Kesiswaan
5	Ita Zulianhari, SE NIY. 300100042	Tanjung Agung, 18 April 1979	S1	Administrasi Kurikulum
6	Sri Efrisa NIY. 300100028.	Palembang, 03 April 1969	SMA	Administrasi Perpustakaan
7	Sutejo NIY. 300100037.	Tanjung Enim, 12 Juni 1965	SD	Keamanan Sekolah
8	Kusmanto NIY. 300100042.	Palembang, 18 November 1975	STM	Keamanan Sekolah
9	Sumitro NIY. 300100057.	Tanjung Enim, 25 Oktober 1980	SMA	Keamanan Sekolah
10	Surya Muhammad Edy NIY. 300100059.	Lahat, 15 Juni 1968	STM	Staf Sarana/Prasarana
11	M. Sutrianto NIY. 300100061.	Tanjung Enim, 26 Oktober 1979	STM	Keamanan Sekolah
12	Dedy Gunawan NIY. 300100082.	Sumedang, 29 Juli 1971	SMA Paket C	Keamanan Sekolah

13	Zarkoni, SE NIY. 300100068.	Tanjung Karang, 29 April 1975	S1	Ekspedisi & Legalisir
14	Ulfa Maftuchah, ST NIY.300100233	Tanjung Enim, 22 Februari 1991	S1	Petugas Laboran
15	Mai Hartati, S.Kom. NIY.300100168	Tanjung Enim, 05 Mei 1984	S.1 Komputer'2007	Administrasi Perpustakaan
16	Heny Oktaviani, NIY.300100250.	Tanjung Enim, 8 Oktober 1984	S.1 Kimia	Petugas laboran
17	Edy Firdaus NIY. 300100192	Padang Baru, 29 Juni 1968	SMK	Petugas Kebersihan
18	Nita Sahara NIY.300100228.	Tanjung Enim, 11 Juni 1990	SMA	Administrasi Kantin dan Tata Usaha
19	Despi Hiana Fitri NIY. 300100196.	Tanjung Agung, 6 Mei 1982	SMA Paket C	Petugas Kebersihan
20	Darmawan Asmo NIY.300100227.	Tanjung Enim, 03 Mei 1980	SMK	Petugas Kebersihan
21	Seprial Kurniawan NIY.300100229.	Tanjung Enim, 29 September 1984	SMK	Petugas Kebersihan
22	Ramdan Ali Fajri NIY.300100243.	Lahat, 20 September 1995	SMK	Petugas Kebersihan
23	Jumarman NIY.300100030.	Pulau Panggung, 03 April 1986	SMA	Petugas Kebersihan
24	Ali Jon NIY.300100156.	Tanjung Enim, 26 Juni 1971	SMA Paket C	Keamanan Sekolah

Sumber data: Dokumentasi TU SMA Bukit Asam Tanggal 05 Februari 2017

D. Struktur Organisasi SMA Bukit Asam

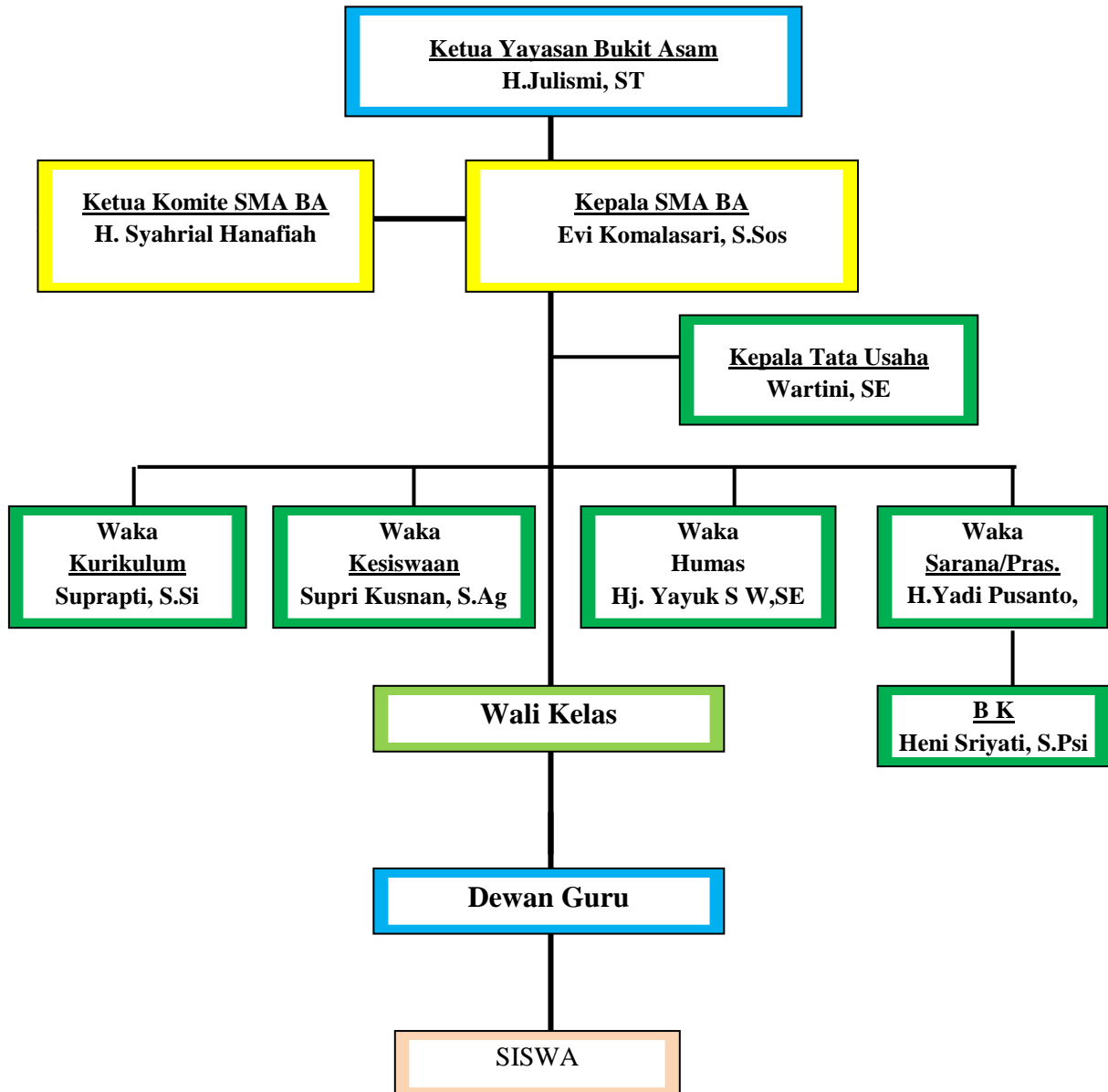

F. Keadaan Siswa

Tabel 3.3
Kondisi Siswa Kelas X

KEADAAN SISWA KELAS X SMA BUKIT ASAM TANJUNG ENIM TAHUN 2017-2018					
NO.	KELAS	LAKI-LAKI	PEREMPUAN	JUMLAH	WALI KELAS
1	X.MIA1	23	7	30	Sadikin Khairsah, S.Pd
2	X.MIA2	5	26	31	Halide Siregar, ST
3	X.MIA3	6	26	32	Nuraidah, ST
4	X.MIA4	4	22	26	Tri Hartini, S.Pd
	Jumlah	38	81	119	
5	X.IIS1	12	20	32	Ir. Amirudin Adenan
6	X.IIS2	15	16	31	Tugiyanti, S.Pd
7	X.IIS3	16	16	32	Dra. Athi Wiratini
	JML	43	52	95	
	JML	81	133	214	

Sumber data: Dokumentasi TU SMA Bukit Asam Tanggal 05 Februari 2017

Tabel 3.4
Kondisi Siswa Kelas XI

KEADAAN SISWA KELAS XI SMA BUKIT ASAM TANJUNG ENIM TAHUN 2017-2018					
NO.	KELAS	LAKI-LAKI	PEREMPUAN	JUMLAH	WALI KELAS
1	XI IPA1	12	9	21	Dra. Siti Nurjaya
2	XI IPA2	9	15	24	Ritna Verra, S.Pd
3	XI IPA3	11	13	24	Triyana Novianti, S.HI
4	XI IPA4	5	14	19	Dina Paramita Austin, S.Pd
	JML	37	51	88	
5	XI IPS1	15	13	28	Rika Yulianti, S.Pd
6	XI IPS2	12	16	28	Sri Hastuti, S.Pd
7	XI IPS3	7	14	21	Anita Karoline, S.Pd
	JML	34	43	77	
	JUMLAH	71	94	165	

Sumber data: Dokumentasi TU SMA Bukit Asam Tanggal 05 Februari 2017

Tabel 3.5
Kondisi Siswa Kelas XII

KEADAAN SISWA KELAS XII SMA BUKIT ASAM TANJUNG ENIM TAHUN 2017-2018					
NO.	KELAS	LAKI- LAKI	PEREMPUAN	JUMLAH	WALI KELAS
1	XII IPA1	9	18	27	Khoiruroziqin D, S.Pd
2	XII IPA2	8	20	28	Ir. Ekayanti DT
3	XII IPA3	6	22	28	Rozalia Fatimah, S.Pd
	JML	23	60	83	
4	XII IPS1	12	18	30	Imelda, S.Ag
5	XII IPS2	11	19	30	Apriani, S.Pd
6	XII IPS3	12	17	29	Seprianti, S.Pd
7	XII IPS4	12	16	28	Suranto, BA
	JML	47	70	117	
	Jumlah XII	70	130	200	
	Jumlah XI	71	94	165	
	Jumlah X	81	133	214	
		222	357	579	

Sumber data: Dokumentasi TU SMA Bukit Asam Tanggal 05 Februari 2017

G. Sarana dan Prasarana

Tabel 3.6
Keadaan Sarana dan Prasarana

No.	Nama Bangunan	Jumlah
1	Ruang Belajar	1
2	Laboratorium	
	Lab. Bahasa	1
	Lab. Fisika	1
	Lab. Biologi/Kimia	1
	Lab. Komputer	1
3	Audio Visual	1
4	Perpustakaan	1
5	Keterampilan	1
6	R. Olahraga	1
7	Bp	1
8	OSIS/MPK	1

9	UKS	1
10	PIK-R	1
11	Musholla	1
12	Aula	1
13	R. Pramuka	1

Sumber data: Dokumentasi TU SMA Bukit Asam Tanggal 05 Februari 2017

H. Struktur Pembinaan Kegiatan Keputrian

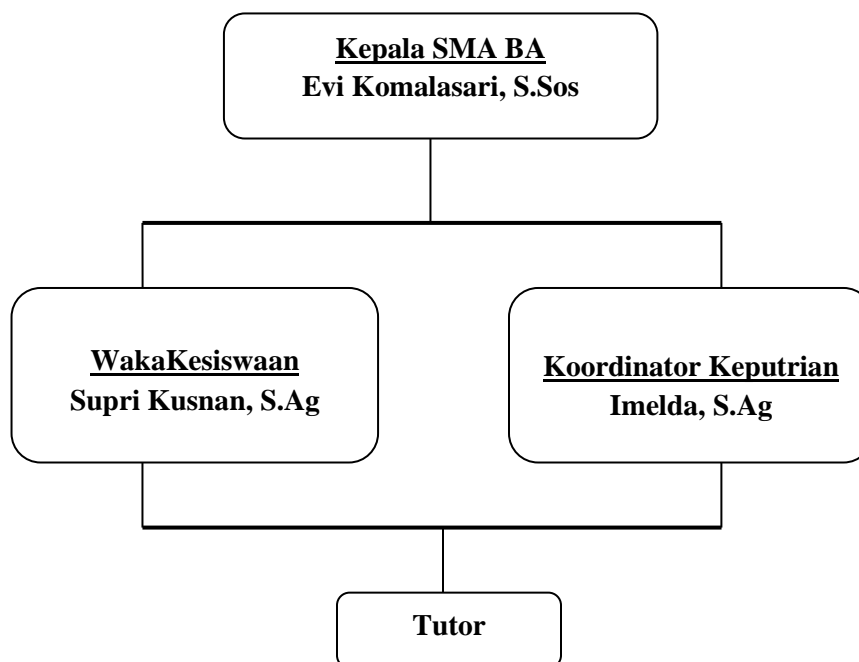

Tabel 3.7
Daftar Tutor Keputrian SMA Bukit Asam

No.	Nama	Jabatan
1	Imelda, S.Ag	Koordinator
2	Ir. Ekayanti, DT	Tutor
3	Sri Indarti, S.Pd	Tutor
4	Dra. Athi Wiratini	Tutor
5	Suhastuti, BA	Tutor
6	Sri Hastuti, S.Pd	Tutor
7	Mimi Haryati, SE, MM	Tutor
8	Dra. Siti Nurjaya	Tutor
9	Dra. Riska Adrita	Tutor
10	Yayuk Sri Wahyuni, SE	Tutor

11	Heni Sriyati, S.Si	Tutor
12	Rika Yulianti, S.Pd	Tutor
13	Triyana Noviyanti, S.HI	Tutor
14	Halide Siregar, ST	Tutor
15	May Hartati, S.Kom	Tutor
16	Tugiyanti, S.Pd	Tutor
17	Nuraidah, ST	Tutor
18	Seprianti, S.Pd	Tutor
19	Apriani, S.Pd	Tutor
20	Ritna Vera, S.Pd	Tutor
21	Kiki Ayu Martin, S.Pd	Tutor
22	Rozalia Fatimah, S.Pd	Tutor

Sumber data: Dokumentasi Koordinator Keputrian Tanggal 05 Februari 2017