

### **BAB III**

#### **GAMBARAN KUD SRIWIJAYA**

##### **A. Sejarah KUD Sriwijaya**

Koperasi Unit Desa (KUD) Sriwijaya berdiri/terbentuk pada tanggal 10 Oktober 1981 bertempat di Desa Sukajaya Kecamatan Plakat Tinggi Kabupaten Musi Banyuasin Provinsi Sumatra Selatan merupakan suatu organisasi perkumpulan orang-orang yang mempunyai tujuan yang sama dan bertujuan meningkatkan kesejahteraan anggota.

Koperasi Unit Desa (KUD) Sriwijaya berpedoman pada konstitusional UUD 1945 dan berlandaskan pancasila serta anggaran dasar dan anggaran rumah tangga sehingga setiap langkah dan kebijakan yang diambil pengurus tidak menyimpang dari yang diamanatkan para anggota yang tertuang di dalam AD/ART<sup>1</sup>.

Koperasi Unit Desa (KUD) Sriwijaya merupakan penggabungan dari koperasi-koperasi Desa yang ada dalam wilayah Kecamatan Plakat Tinggi yang terdiri dari Koperasi Sriwijaya di Desa Sukajaya, Koperasi Bukit Madu di Desa Sidorahayu, Koperasi Bukit Indah di Desa Bukit Indah, dengan anggota yang meliputi dari Desa Sukajaya, Sidomukti, Sumber Rezeki, Bukit Indah, Warga Mulya, Sukamakmur, dan Desa Suka Maju dengan luas lahan ± 6000 Ha dan jumlah anggota ± 3000 orang.

---

<sup>1</sup>Company profile Koperasi Unit Desa Sriwijaya.

## B. Visi dan Misi

**Visi:** Koperasi Unit Desa yang sehat untuk mewujudkan kesejahteraan seluruh anggota

**Misi:** Memberdayakan dan mengoptimalkan seluruh bidang yang ada pada KUD Sriwijaya

## C. Kepengurusan dan Pembagian kerja

Perangkat organisasi KUD Sriwijaya memiliki beberapa bagian atau jabatan yang mana sesuai dengan company profile koperasi unit desa sriwijaya sebagai berikut<sup>2</sup>:

### 1. Kepengurusan Koperasi Unit Desa Sriwijaya.

**TABEL 3.1**

**PENGURUS KOPERASI UNIT DESA SRIWIJAYA<sup>3</sup>**

NO	NAMA	JABATAN	KET
1	H. Masrowi Suwandi, S. Sos	Ketua umum	
2	Suherman	Ketua I Bidang kebun	
3	M.Ismail, SE. MM	Ketua II Bidang Keuangan	
4	Hj.Letiziah, ST	Ketua III Bidang Bisnis	
5	H.Dede Junaidi, SIP. MM.	Ketua IV Bidang SDM	

Sumber: Company profile Koperasi Unit Desa Sriwijaya

<sup>2</sup>Company profile Koperasi Unit Desa Sriwijaya.

<sup>3</sup> Company profile Koperasi Unit Desa Sriwijaya.

**TABEL 3.2**  
**BADAN PENGAWAS (BP) KOPERASI UNIT DESA**  
**SRIWIJAYA<sup>4</sup>**

<b>NO</b>	<b>NAMA</b>	<b>JABATAN</b>	<b>KET</b>
1	Thole Iskandar	Ketua	
2	Dedi Ardiansyah, SE	Anggota	

Sumber: Company profile Koperasi Unit Desa Sriwijaya

**TABEL 3.3**  
**STAF KOPERASI UNIT DESA SRIWIJAYA<sup>5</sup>**

<b>NO</b>	<b>NAMA</b>	<b>JABATAN</b>	<b>KET</b>
1	Raiman	Staf Bidang Kebun	
2	Yuliani	Staf Bidang Keuangan	
3	Sumaji	Staf Bidang Kebun	
4	Slamet Riyadi	Staf Bidang SDM	
5	Suci Insan Jaya	Staf Bidang Bisnis	
6	Dewi Sartika	Staf Bidang Bisnis	
7	Irwan Saputra	Staf Bidang SDM/Kebersihan	

Sumber: Company profile Koperasi Unit Desa Sriwijaya

---

<sup>4</sup> Company profile Koperasi Unit Desa Sriwijaya.

<sup>5</sup> Company profile Koperasi Unit Desa Sriwijaya.

**BAGAN 3.I**  
**Struktur organisasi Koperasi Unit Desa Sriwijaya**  
**Priode 2016-2019<sup>6</sup>**

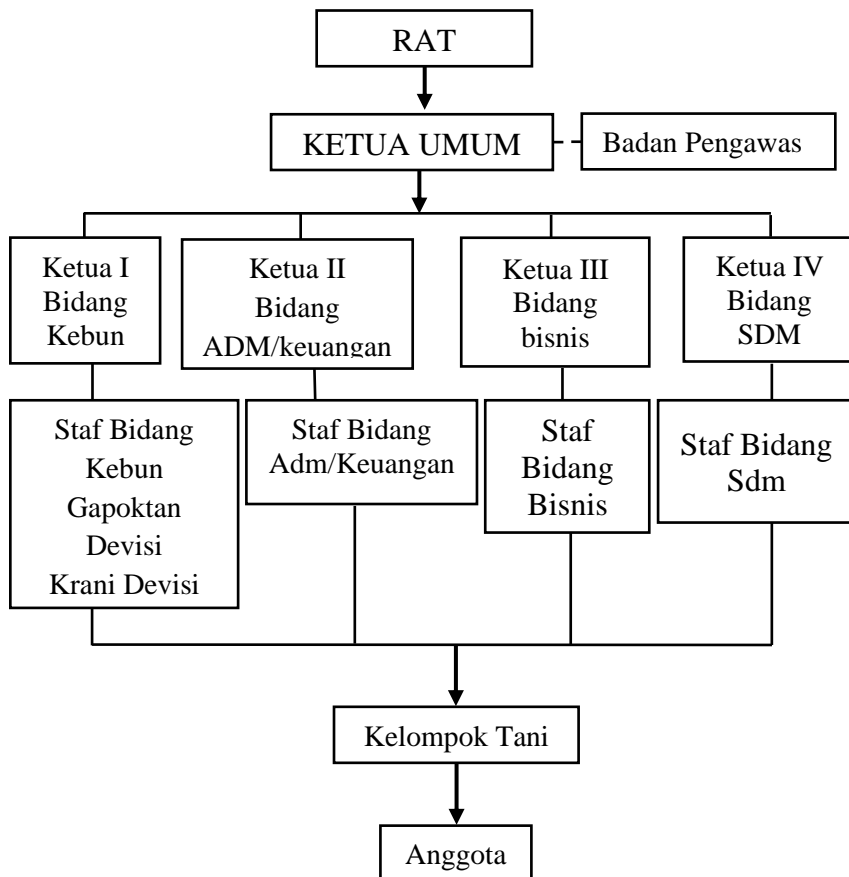

Sumber: Company profile Koperasi Unit Desa Sriwijaya

<sup>6</sup> Company profile Koperasi Unit Desa Sriwijaya.

## **2. Pembagian kerja Koperasi Unit Desa Sriwijaya**

### **a. Rapat anggota**

Rapat anggota merupakan pemegang kekuasaan tertinggi dalam koperasi. Tugas dari rapat anggota antara lain menetapkan:

1. Anggaran dasar
2. Kebijakan umum dibidang organisasi, manajemen dan usaha koperasi.
3. Pemilihan, pengangkatan, pemberhentian pengurus dan pengawas.
4. Rencana kerja, rencana anggaran pendapatan dana, serta pengesahan laporan keuangan.
5. Pengesahan pertanggung jawaban pengurus
6. Pembagian SHU
7. Penggabungan, peleburan, pembagian, dan pembubaran koperasi.

### **b. Pengurus**

Kepengurusan KUD Sriwijaya ditetapkan melalui azas musyawarah mufakat. Adapun susunan kepengurusannya adalah sebagai berikut:

#### **1. Ketua**

Ketua umum adalah penanggung jawab seluruh kegiatan organisasi dan mewakili kewenangan untuk mengambil kebijakan yang diperlukan demi kemajuan organisasi pada khususnya dan anggota pada umumnya

namun kebijakan yang diambil tetap melalui azas musyawarah mufakat baik di internal pengurus maupun anggota dan pada waktunya bersama pengurus melaksanakan laporan pertanggung jawaban dalam kegiatan rapat anggota.

## 2. Bidang Kebun

Bidang kebun bertugas mengelola kegiatan teknis maupun administrasi pelaporan terkait pengelolaan kebun meliputi.

- a) Pembuatan rencana kerja setiap bulan
- b) Mengkoordiner gapoktan dan kelompok tani dalam pelaksanaan kegiatan
- c) Melakukan monitoring dan evaluasi setiap bulan
- d) Menyajikan laporan/amprahan kebun setiap bulan
- e) Menyajikan laporan tahunan pada kegiatan RAT

## 3. Bidang keuangan

Bidang keuangan bertugas mengelola dana keuangan organisasi meliputi:

- a) Pembuatan buku kas, dan buku lainya sesuai standar akuntansi
- b) Mencatat dan membukukan pendapatan dan pengeluaran organisasi
- c) Melakukan evaluasi setiap bulan
- d) Menyajikan laporan keuangan setiap bulan
- e) Menyajikan laporan tahunan pada saat kegiatan RAT

#### 4. Bidang Bisnis

Dalam bidang bisnis bertugas mengelola kegiatan usaha organisasi meliputi:

- a) Pembuatan rencana kerja dan menciptakan peluang usaha untuk menambah pendapat organisasi
- b) Memberdayakan gapoktan dan kelompok tani untuk membeli produk-produk (saprodi, saprotan, herbisida, pupuk, dsb) yang di sediakan bidang bisnis
- c) Mengelola dana simpanan wajib anggota
- d) Mencatat dan membukukan kegiatan sesuai dengan unit/jenis usahanya
- e) Menyajikan laporan setiap bulan
- f) Menyajikan laporan tahunan pada saat kegiatan RAT

#### 5. Bidang Sumber Daya Manusia

Bidang SDM bertugas mengelolah sumber daya manusia di organisasi meliputi:

- a) Pembuatan rencana kerja jangka pendek, menengah dan panjang.
- b) Menciptakan personil yang handal, cakap, profesional sesuai bidang kerja melalui program pelatihan, seminar, diklat, maupun study banding.
- c) Melakukan monitoring dan evaluasi karyawan setiap bulan
- d) Menyajikan laporan setiap bulan
- e) Menjanjikan laporan tahunan pada saat kegiatan RAT

#### 6. Badan Pengawas (BP)

Badan pengawas bertugas sebagai kontrol, pengawas terhadap seluruh kegiatan organisasi meliputi:

- a) Pembuatan rencana kerja dalam rangka pengawasan
- b) Melaksanakan pemeriksaan terhadap bidang kerja perbulan, triwulan, semester, maupun tahunan
- c) Mencatat hasil pemeriksaan untuk selanjutnya disampaikan kepada ketua umum
- d) Menyajikan laporan tahunan pada saat kegiatan RAT

#### 7. Dewan Penasehat atau Dewan pembina

Dengan persetujuan rapat anggota dapat mengangkat Dewan Penasehat atau Dewan pembina, adapun fungsi dewan penasehat atau pembina yaitu memberi saran dan anjuran kepada pengurus untuk kemajuan koperasi, baik dimintak maupun tidak.

### **D. Usaha KUD Sriwijaya**

Koperasi Unit Desa Sriwijaya mempunyai beberapa jenis usaha sebagai berikut:

1. Usaha utama: produsen tandan buah segar (TBS) kelapa sawit
2. Usaha pendukung: Simpan Pinjam, Penjualan Herpisida, Pupuk, BBM Waserda, Dan Jasa Tranportasi.
3. Usaha Tambahan: jual beli olahan karet, bibit tanaman, pertanian/perkebunan, penjualan gas LPG.



## **E. Keadaan anggota KUD Sriwijaya**

### **1. Pendidikan**

Pada zaman sekarang pendidikan sangat diperlukan bagi manusia dalam memenuhi kebutuhan hidup, dan keberhasilan dalam proses pendidikan bersifat kompleks yaitu orang tua siswa, sekolah dan masyarakat. Dengan pendidikan yang baik maka mengubah pola pikir dan cara hidup baik diri sendiri maupun masyarakat.

Anggota Koperasi Unit Desa Sriwijaya mayoritas mereka mereka lulusan sekolah menengah dan ada juga yang sarjan. Keberhasilan pembangunan suatu daerah apabila didukung dengan sumber daya yang berkualitas maka dapat meningkatkan kualitas kehidupan masyarakat itu sendiri<sup>7</sup>.

### **2. Keberagamaan**

Kondisi sosial keagamaan bagi kehidupan masyarakat Desa Sukajaya hampir 99,5% memeluk agama Islam hal ini juga ditunjang dengan adanya masjid sebagai tempat beribadah dan kegiatan keagamaan lainnya, dan juga terdapat TPA sebagai salah satu wadah Pendidikan keagamaan bagi anak-anak di sana, dalam melakukan kegiatan agama seperti shalat jum'at berjamaah, dan melaksanakan peringatan hari-hari besar Islam hanya saja untuk melakukan shalat fardu berjamaah masyarakat di sana

---

<sup>7</sup>Wawancara Hj. Letiziah, Ketua bidang bisnis KUD Sriwijaya, Selasa 06 Agustus 2019. Pukul 14:29.

masih kurang karena mereka beralasan kelelahan sepulang bekerja sehingga hanya ada beberapa orang yang shalat fardhu berjamaah<sup>8</sup>.

#### **F. Profil Informan**

Dalam penelitian ini yang menjadi informan adalah orang-orang yang dikategorikan mengetahui tentang kerjasama yang dilakukan Koperasi Unit Desa Sriwijaya dengan petani dalam pengelolaan kebun kelapa sawit adapun profil informan sebagai berikut:

**Tabel 3.4**  
**Profil informan**

NO	NAMA	PENDIDIKAN	KETERANGAN
1	Masrowi Suwandi	Sarjana (S1)	Ketua KUD
2	Hj. Letiziah	Sarjana (S1)	Bidang Bisnis
3	Dede Junaidi	Sarjana (S1)	Bidang SDM
4	Zazuri	Tamat SMA	Anggota (Tokoh Agama)
5	Maulid	Tamat SMA	Anggota (Ketua Kelompok Tani)

---

<sup>8</sup>Wawancara Hj. Letiziah, Ketua bidang bisnis KUD Sriwijaya, Selasa 06 Agustus 2019. Pukul 14:29.