

BAB III

DESKRIPSI KELURAHAN BUKIT BARU

A. Sejarah Berdirinya Kelurahan Bukit Baru Kecamatan Ilir Barat I

Kelurahan Bukit Baru awalnya merupakan pecahan dari Bukit Lama yang di resmikan pada Tanggal 12 february tahun 1996. Dulu, pada saat itu kantor kelurahan belum ada kantor resmi sehingga menumpang sebuah gedung di jalan parameswara dan setelah memiliki tempat tetap kantor Kelurahan Bukit Baru pindah di jalan Tanjung Barangan pada Tahun 1999. Kantor Kelurahan Bukit Baru Kecamatan Ilir Barat I sudah 6 periode pergantian jabatan sebagai Lurah yaitu:

1. Karnadi, BA
2. Drs. Mahad Magandi
3. Zulkarnaen,BA
4. Drs. Edwin Efendi
5. Bardi. S.Sos
6. M. Edwin Syah Efendi ¹

¹ Sumber Data Kantor Kelurahan Bukit Baru., Pada Tanggal 24 Juli Tahun 2019

B. Letak Geografis Kelurahan Bukit Baru

Kelurahan Bukit Baru adalah salah satu kelurahan yang terletak di wilayah Kecamatan Ilir Barat I Kota Palembang Propinsi Sumatera Selatan dengan jarak kelurahan dengan Ibukota Kecamatan lebih kurang 5 Km keadaan perhubungan darat di kelurahan bukit baru bejalan sangat lancar baik dengan kendaraan beroda dua maupun kendaraan beroda empat.²

Secara geografis Kelurahan bukit baru berbatasan dengan:

1. Sebelah Utara berbatasan dengan Kelurahan Demang Lebar Daun.
2. Sebelah Selatan berbatasan dengan Kelurahan Bukit Lama.
3. Sebelah Barat berbatasan dengan Perkebunan Karet Musi Landas.
4. Sebelah Timur berbatasan dengan Kelurahan Bukit Lama

Daerah kelurahan Bukit Baru mempunyai luas wilayah 6000 Ha, yang terdiri dari lahan rawa-rawa dan lahan kering. Topografi daerah Bukit Baru sebagian besar merupakan daerah dataran rendah yang terletak pada ketinggian 10 diatas permukaan laut. Suhu udara berkisar 23o, sedangkan curah hujan berkisar antara 1.002 mm per tahun³.

² Sumber Data Kantor Kelurahan Bukit Baru., Pada Tanggal 24 Juli Tahun 2019

³ Sumber Data Kantor Kelurahan Bukit Baru., Pada Tanggal 24 Juli Tahun 2019

C. Keadaan Demografis Kelurahan Bukit Baru

1. Kepadatan Penduduk

Jumlah penduduk Kelurahan Bukit baru tercatat adalah 21.420 jiwa terdiri dari 10.823 jiwa laki-laki dan 10.597 jiwa perempuan sedangkan jumlah KK (Kepala Keluarga) sebanyak 5.442 KK (Kepala Keluarga), dan jumlah RT/RW yang ada di Kelurahan Bukit Baru sebanyak 50 RT dan 8 RW menurut rincian sebagai berikut⁴:

Tabel 1.1 Jumlah Penduduk Berdasarkan Usia

No.	Usia	Jumlah
1.	0-19 Tahun	5.246 jiwa
2.	20-54 Tahun	12. 982 jiwa
3.	54 Tahun Keatas	3.192 jiwa
Jumlah		21.20Iwa

*Sumber Data: Kantor Kelurahan Bukit Baru
Kecamatan Ilir Barat I, 24 Juli 2019*

⁴ Sumber Data Kantor Kelurahan Bukit Baru., Pada Tanggal 24 Juli Tahun 2019

Tabel 1.2 Jumlah Penduduk Menurut Mata Pencarian

No.	Mata Pencarian	Jumlah
1.	PNS	859 jiwa
2.	TNI	93 jiwa
3.	POLRI	153 jiwa
4.	Swasta	257 jiwa
5.	Petani	550 jiwa
6.	Buruh Tani	153 jiwa
7.	Pensiunan	325 jiwa
Jumlah		2.390 Jiwa

*Sumber Data : Kantor Kelurahan Bukit Baru
Kecamatan Ilir Barat I, 24 Juli 2019.*

2. Keadaan sosial Budaya

Penduduk Kelurahan Bukit Baru sebagian besar beragama Islam, selebihnya menganut agama kristen,

Khatolik, Budha dan Hindu untuk lebih jelasnya dilihat sebagai tabel berikut⁵ :

Tabel 1.3 Jumlah Penduduk Menurut Agama

No.	Agama	Jumlah
1.	Islam	20.899 orang
2.	Kristen	214 orang
3.	Katholik	85 orang
4.	Hindu	21 orang
5.	Budha	221 orang
Jumlah		21. 420 orang

*Sumber Data: Kantor Kelurahan Bukit Baru
Kecamatan Ilir Barat I, 24 Juli 2019*

Sedangkan sarana peribadatan yang terdapat dikelurahan Bukit Baru dapat dilihat pada tabel berikut⁶:

⁵ Sumber Data Kantor Kelurahan Bukit Baru., Pada Tanggal 24 Juli 2019

⁶ Sumber Data Kantor Kelurahan Bukit Baru., Pada Tanggal 24 Juli 2019

Tabel 1.4 Sarana Peribadatan

No.	Sarana Peribadatan	Jumlah (Unit)
1.	Masjid	11
2.	Mushola	7
Jumlah		18

Sumber Data: Kantor Kelurahan Bukit Baru Kecamatan Ilir Barat I, Tanggal 24 Juli 2019.

3. Sarana Pendidikan

Pendidikan merupakan salah satu faktor untuk meringankan kecerdasan dan perkembangan bagi penduduk Kelurahan Bukit Baru. Hal ini terlihat dari tersedianya prasarana pendidikan dari Taman Kanak-kanak hingga sekolah lanjutan tingkat atas berarti pendidikan di Kelurahan Bukit Baru cukup maju. Untuk lebih jelasnya dapat dilihat pada tabel berikut ⁷:

⁷ Sumber Data Kantor Kelurahan Bukit Baru, Pada Tanggal 24 Juli Tahun 2019

Tabel 1.5 Prasarana Pendidikan

No.	Jenis Pendidikan	Jumlah (unit)
1.	Taman Kanak-Kanak	3
2.	Sekolah Dasar	4
3.	SMP/ Sederajat	2
4.	SMA/Sederajat	2
Jumlah		11

Sumber Data: Kantor Kelurahan Bukit Baru Kecamatan Ilir Barat I, 24 Juli 2019.

D. Struktur Yayasan Al-Fitroh Al-Khoiriyah

Struktur organisasi sangat diperlukan dalam sebuah organisasi, struktur organisasi disesuaikan dengan fungsional atau besar kecilnya volume pekerjaan, struktur organisasi di Yayasan Al-Fitroh Al-Khoiriyah Kelurahan Bukit Baru Kecamatan Ilir Barat I adalah struktur organisasi yang berdasarkan jabatan yang tertinggi sampai yang terendah. Struktur organisasi juga berguna untuk menentukan tugas dan

fungsi masing-masing anggota organisasi sehingga menjadi jelas tugas wewenang, fungsi, dan tanggung jawab masing-masing.

Adapun uraian tentang jabatan dan struktur organisasi yaitu sebagai berikut

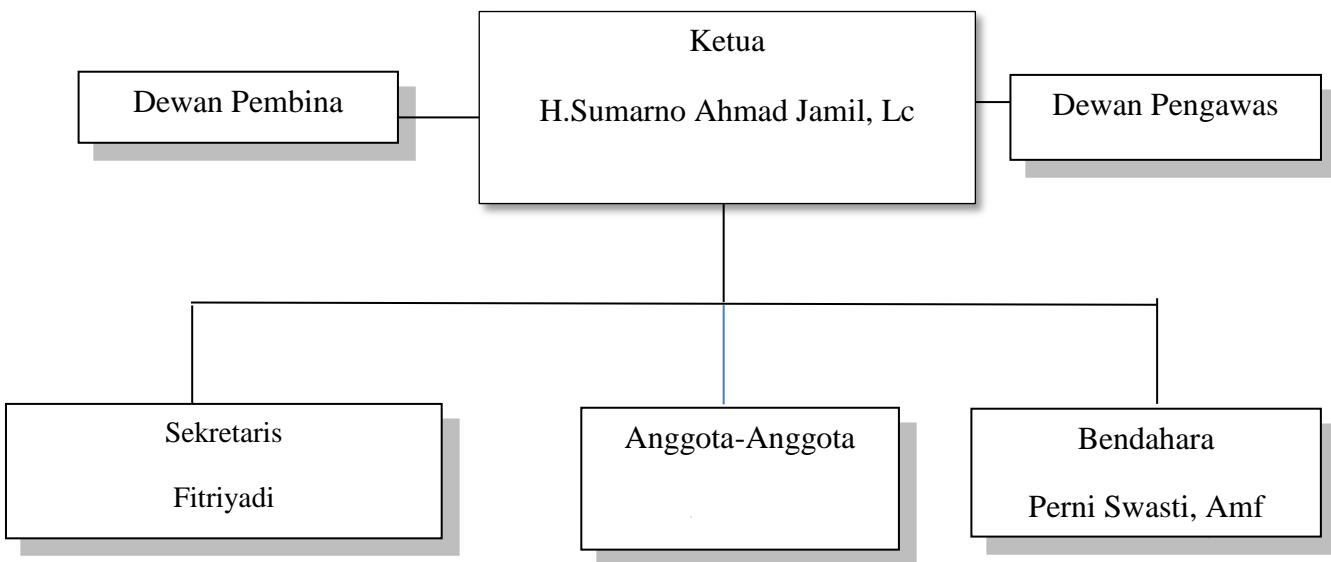

Gambar 1.1 Struktur Yayasan Al-Fitroh Al-Khoiriyah

E. Sejarah Terbentuknya Tanah Wakaf Di Kelurahan Bukit Baru

Sebelum di wakafkan tanah ini merupakan tanah perumahan berdekatan dengan masjid yang dimiliki Ibu Shopia yang kemudian di beli oleh Bapak KMS.A.Rivai dan selaku wakif. Terbentuknya tanah wakaf sehubungan dengan

program perluasan tanah 1428 M2 di sebelah Masjid Al-Amin yang diberikan oleh Bapak Kms. A.Riva'i yang pada bulan Mei 2008 tanah sudah di sertifikatkan dengan status tanah hak milik atas tanah Bapak Kms.A.Rivai. Sesuai dalam Peraturan Pemerintah No. 24 Tahun 1997 yang kemudian di berikan kepada Yayasan Al-Fitroh Al-Khoiriyah berdasarkan Akta Ikrar Wakaf (AIW) Nomor:KK 0681/BA.00/72/2009 pada Tanggal 27 April Tahun 2009, yang di buat di hadapan Kepala Kantor Urusan Agama (KUA) Kecamatan Ilir Barat I sebagai Penjabat Pembuat Akta Ikrar Wakaf (PPAIW) ⁸.

⁸ Dokumentasi Yayasan Al-Fitroh Al-Khoiriyah, Pada Tanggal 26 Juli Tahun 2019