

BAB III

DESKRIPSI OBJEKTIF PENELITIAN

A. Sejarah Berdirinya SMA Negeri 1 Belitang

Sejarah SMA Negeri Belitang tidak lepas dari jasa Bapak H. Hamzah sebagai Pasirah Pejabat setara Bupati. Sebagai seorang pemimpin yang sangat peduli dengan pendidikan H. Hamzah melihat dan merespon keberadaan masyarakatnya yang majemuk dan sangat membutuhkan sarana dan prasarana pendidikan dikarenakan memang pada saat itu di daerah Belitang belum ada satupun SMA Negeri. Dengan segala daya upaya Bapak H. Hamzah akhirnya pada tahun 1979 beliau mewakafkan sebidang tanah tepatnya di Jln. Ki Hajar Dewantara No. 1001 Belitang untuk dibangun sarana pendidikan (Sekolah Menengah Atas) dengan bantuan anggaran pusat akhirnya dibangun gedung SMA Negeri 1 Belitang yang terdiri dari 6 lokal, 1 ruang untuk kantor guru dan pegawai, 1 ruang untuk perpustakaan, laboratorium, ruang keterampilan, 1 ruang untuk gudang, ruang penjaga sekolah dan tempat parkir.¹

Dalam perjalanannya meraih prestasi SMA Negeri 1 Belitang dipimpin oleh beberapa kepala sekolah, diantaranya :²

1. Drs. M. Isa (1979-1984)
2. Kemis Mustofa, B.A. (1984-1990)
3. Drs. Rusli (1990-1991)

¹ *Dokumentasi SMA Negeri 1 Belitang 2015-2016*

² *Dokumentasi SMA Negeri 1 Belitang 2015-2016*

4. Drs. Djohan Hanafi (1991-1999)
5. Drs. Surajio W.D., M.BA (1999-2002)
6. Drs. Bunyamin, M.T. (2002-2004)
7. Hj. Siti Suhartini, S.Pd. (2004-2006)
8. Karjiono, S.Pd., M.M. (2006-2014)
9. Prioyitno, S.Pd., M.M (2014-sekarang)

Sejalan dengan perkembangan zaman, SMA Negeri 1 Belitang sekarang memiliki fasilitas yang memadai untuk proses belajar mengajar. Untuk lebih jelasnya berikut data tentang SMA Negeri 1 Belitang Kecamatan Belitang Kabupaten OKU Timur.³

Nama Sekolah : SMA Negeri 1 Belitang
NPSN / NSS : 10603301 / 301111306007
Luas : 14.000 m²
Status Sekolah : Negeri
Alamat : Jalan Ki Hajar Dewantara No. 1001 Kecamatan
Belitang Kabupaten OKU Timur

³ *Dokumentasi SMA Negeri 1 Belitang 2015-2016*

B. Letak Geografis SMA Negeri 1 Belitang

Letak geografis dari SMA Negeri 1 Belitang secara umum berada di Jalan Ki Hajar Dewantara No. 1001 Kecamatan Belitang Kabupaten OKU Timur. Namun secara terperinci adalah sebagai berikut :⁴

Alamat : Gumawang
 RT / RW : 1 / 1
 Dusun : Gumawang
 Kelurahan : Gumawang
 Kode Pos : 32382
 Kecamatan : Belitang
 Lintang / bujur : -4.108700 / 104.638700

C. Visi, Misi, dan Tujuan SMA Negeri 1 Belitang

Adapun visi, misi, dan tujuan SMA Negeri 1 Belitang adalah sebagai berikut :⁵

Visi :

“Menjadi SMA Prima yang berpacu meraih prestasi dan luhur budi pekerti”

Misi :

1. Membudayakan sikap disiplin.
2. Menumbuhkan penghayatan ajaran-ajaran agama dan budaya
3. Meningkatkan prestasi akademik.
4. Membekali keterampilan dan kecakapan hidup.

⁴ *Dokumentasi SMA Negeri 1 Belitang 2015-2016*

⁵ *Dokumentasi SMA Negeri 1 Belitang 2015-2016*

5. Mewujudkan fisik sekolah dan warga sekolah berpenampilan menarik.

Tujuan :

1. Tujuan umum

Tujuan umum SMA Negeri 1 Belitang adalah meningkatkan kecerdasan, pengetahuan, kepribadian, imtaq, akhlak mulia, serta keterampilan berbasis teknologi informasi dan kemampuan berkomunikasi peserta didik untuk hidup mandiri dan mengikuti pendidikan lebih lanjut ditingkat nasional.

2. Tujuan khusus

Tujuan khusus SMA Negeri 1 Belitang adalah sebagai berikut:

- a. Mempersiapkan peserta didik agar setelah lulus menjadi manusia yang memiliki imtaq, berakhlak mulia dan luhur budi pekerti, jiwa kepemimpinan, mandiri, berwawasan kebangsaan dan kemasyarakatan, saling menghargai dan menghormati serta hidupn berkerukunan dalam kebhinekaan baik dalm lingkungan nlokal maupun nasional.
- b. Membekali peserta didik agar memiliki keterampilan berbasis teknologi informasi dan komunikasi serta mampu mengembangkan diri secara mandiri.
- c. Menanamkan sikap ulet, gigih, dan sportivitas yang tinggi kepada peserta didik dalam berkompetensi dan beradaptasi dengan lingkungan global.
- d. Membekali peserta didik dengan ilmu pengetahuan dan teknologi agar mampu menjadi manusia yang berkepribadian, cerdas, berkualitas, dan

berprestasi dalam bidang akademik, olahraga, dan seni serta melanjutkan kejenjang pendidikan yang lebih tinggi.

- e. Memiliki kurikulum, silabus dan dan sistem penilaian dengan kriteria ketuntasan minimal ideal bertaraf nasional.

D. Struktur Organisasi SMA Negeri 1 Belitang

SMA Negeri 1 Belitang merupakan suatu lembaga yang bergerak dalam bidang pendidikan, yang mempunyai struktur organisasi dalam melaksanakan kegiatan pendidikan. Dengan adanya organisasi dapat terarah secara struktur kinerja guru secara profesional di SMA Negeri 1 Belitang. Adapun struktur organisasi SMA Negeri 1 Belitang, yaitu:⁶

Struktur Organisasi SMA Negeri 1 Belitang

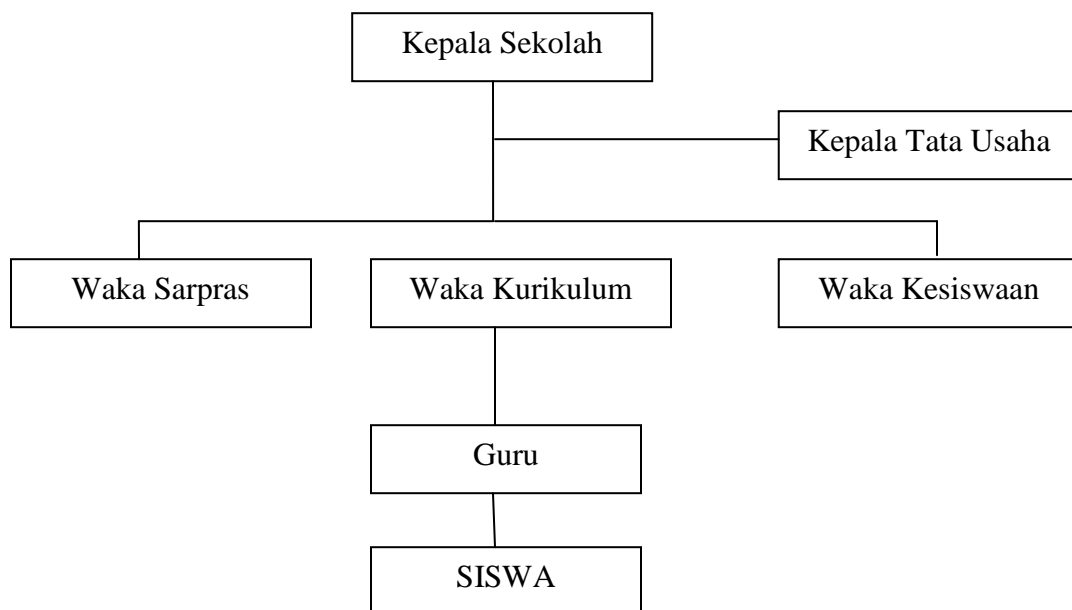

⁶Dokumentasi SMA Negeri 1 Belitang 2015-2016

Adapun tugas dari masing-masing pengelola sekolah adalah sebagai berikut:⁷

1. Kepala Sekolah

Tugas dan tanggung jawab kepala sekolah sebagai berikut:

- a. Sebagai Edukator
- b. Sebagai Manager
- c. Sebagai Administrator
- d. Sebagai Supervisor
- e. Sebagai Pemimpin
- f. Sebagai Inovator
- g. Sebagai Motivator

2. Wakil Kepala Madrasah

- a. Wakil Kepala Kurikulum yaitu bertugas bertanggung jawab dalam pelaksanaan kurikulum dalam proses belajar mengajar.
- b. Wakil Kepala Kesiswaan yaitu bertugas mengatur siswa/siswi di madrasah.
- c. Wakil Kepala Sarana Prasarana yaitu bertugas dalam sarana dan prasarana di madrasah agar perlengkapan tercukupi sehingga keperluan dalam proses belajar mengajar berjalan lancar, seperti ruang kelas.

3. Kepala Tata Usaha yaitu bertugas menata dan mengatur usaha-usaha atau kegiatan pembelajaran yang bersifat administrasi maupun dokumentasi.

4. Guru bertugas pengajar dan pendidik siswa di madrasah dan pelaksana seluruh kegiatan pembelajaran yang berhubungan langsung dengan peserta didik.

⁷ Prioyitno, Kepala Sekolah SMA N 1 Belitang, *Wawancara*, tanggal 13 Agustus 2015

E. Sarana dan Prasarana di SMA Negeri 1 Belitang

Sarana dan prasarana merupakan salah satu komponen yang menunjang daripada proses belajar mengajar. Berbagai fasilitas yang tersedia diarahkan pada kegiatan inti sekolah yakni kegiatan pembelajaran. Demikian bahwa fasilitas yang disediakan oleh sekolah dimanfaatkan oleh guru dan siswa di SMA Negeri 1 Belitang untuk efektifitas dan kualitas belajar. Keadaan sarana dan prasarana di SMA Negeri 1 Belitang adalah sebagai berikut:⁸

Tabel 2
Sarana di SMA Negeri 1 Belitang

No	Jenis Sarana	Jumlah	Letak	Keterangan
1	Meja Siswa	35	XII.S4	Laik
2	Kursi Guru	1	XII.S4	Laik
3	Kursi Siswa	35	XII.S4	Kurang Laik
4	Meja Guru	1	XII.S4	Laik
5	Papan Tulis	3	XII.S4	Laik
6	Kursi Guru	6	R. BP	Laik
7	Lemari	2	R. BP	Laik
8	Meja Guru	6	R. BP	Laik
9	Tempat Sampah	3	R. BP	Laik
10	Rak Buku	3	R. BP	Laik
11	Lemari	1	X.S1	Laik
12	Papan Tulis	1	X.S1	Laik
13	Meja Guru	1	X.S1	Laik
14	Kursi Siswa	34	X.S1	Kurang Laik
15	Kursi Guru	1	X.S1	Laik
16	Meja Siswa	34	X.S1	Laik
17	Lemari	2	R. Dinas Guru	Kurang Laik
18	Kursi Guru	1	XI.A2	Laik
19	Meja Siswa	40	XI.A2	Laik

⁸Dokumentasi SMA Negeri 1 Belitang 2015-2016

20	Kursi Siswa	40	XI.A2	Laik
21	Meja Guru	1	XI.A2	Laik
22	Lemari	1	XI.A2	Laik
23	Papan Tulis	1	XI.A2	Laik
24	Kursi Siswa	35	XI.A5	Laik
25	Meja Guru	1	XI.A5	Laik
26	Lemari	1	XI.A5	Laik
27	Meja Siswa	35	XI.A5	Laik
28	Kursi Guru	1	XI.A5	Laik
29	Papan Tulis	1	XI.A5	Laik
30	Lemari	1	XI.A3	Laik
31	Kursi Guru	1	XI.A3	Laik
32	Meja Siswa	41	XI.A3	Laik
33	Papan Tulis	1	XI.A3	Laik
34	Meja Guru	1	XI.A3	Laik
35	Kursi Siswa	41	XI.A3	Laik
36	Papan Tulis	1	XII.A2	Laik
37	Meja Guru	1	XII.A2	Laik
38	Meja Siswa	38	XII.A2	Laik
39	Kursi Siswa	38	XII.A2	Laik
40	Lemari	1	XII.A2	Laik
41	Kursi Guru	1	XII.A2	Laik
42	Kursi Guru	1	X.S3	Laik
43	Lemari	1	X.S3	Laik
44	Papan Tulis	1	X.S3	Laik
45	Kursi Siswa	35	X.S3	Laik
46	Meja Guru	1	X.S3	Laik
47	Meja Siswa	35	X.S3	Laik
48	Kursi Guru	1	X.A5	Laik
49	Lemari	36	X.A5	Laik
50	Kursi Siswa	36	X.A5	Laik
51	Meja Guru	1	X.A5	Laik
52	Papan Tulis	36	X.A5	Laik
53	Meja Siswa	36	X.A5	Laik
54	Lemari	2	R. Penjaga Sekolah	Kurang Laik
55	Papan Tulis	2	Aula	Laik
56	Tempat	6	Aula	Laik

	Sampah			
57	Meja Siswa	39	XII.A1	Laik
58	Papan Tulis	1	XII.A1	Laik
59	Kursi Guru	1	XII.A1	Laik
60	Meja Guru	1	XII.A1	Laik
61	Kursi Siswa	39	XII.A1	Laik
62	Lemari	1	XII.A1	Laik
63	Lemari	2	R. Kepsek	Laik
64	Papan pengumuman	1	R. Kepsek	Laik
65	Meja Pimpinan	1	R. Kepsek	Laik
66	Filling Cabinet	2	R. Kepsek	Laik
67	Kursi dan Meja Tamu	1	R. Kepsek	Laik
68	Kursi Pimpinan	1	R. Kepsek	Laik
69	Meja Guru	1	X.A2	Laik
70	Kursi Guru	1	X.A2	Laik
71	Papan Tulis	2	X.A2	Laik
72	Kursi Siswa	40	X.A2	Laik
73	Meja Siswa	40	X.A2	Laik
74	Lemari	1	X.A2	Laik
75	Lemari	2	R. Dinas Kepala Sekolah	Laik
76	Meja Pimpinan	1	R. Guru	Laik
77	Kursi Pimpinan	1	R. Guru	Laik
78	Meja Guru	48	R. Guru	Kurang Laik
79	Kursi Guru	75	R. Guru	Laik
80	Lemari	6	R. Guru	Laik
81	Papan Tulis	3	R. Guru	Laik
82	Tempat Sampah	4	R. Guru	Laik
83	Meja Siswa	34	XI.S4	Laik
84	Kursi Siswa	34	XI.S4	Laik
85	Meja Guru	1	XI.S4	Laik
86	Lemari	1	XI.S4	Laik
87	Papan Tulis	1	XI.S4	Laik
88	Kursi Guru	1	XI.S4	Laik

89	Meja Siswa	34	XI.S2	Laik
90	Lemari	1	XI.S2	Laik
91	Kursi Guru	1	XI.S2	Laik
92	Meja Guru	1	XI.S2	Laik
93	Papan Tulis	1	XI.S2	Laik
94	Kursi Siswa	34	XI.S2	Laik
95	Lemari	1	XII.A3	Laik
96	Papan Tulis	2	XII.A3	Laik
97	Meja Guru	1	XII.A3	Laik
98	Kursi Siswa	39	XII.A3	Laik
99	Meja Siswa	39	XII.A3	Laik
100	Kursi Guru	1	XII.A3	Laik
101	Kursi Kerja	40	Laboratorium Fisika	Laik
102	Meja Kerja / sirkulasi	8	Laboratorium Fisika	Laik
103	Tempat Sampah	4	Laboratorium Fisika	Laik
104	Meja Guru	1	Laboratorium Fisika	Laik
105	Kursi Guru	1	Laboratorium Fisika	Laik
106	Lemari	4	Laboratorium Fisika	Laik
107	Papan Tulis	1	Laboratorium Fisika	Laik
108	Papan Tulis	2	XII.S3	Laik
109	Meja Siswa	36	XII.S3	Laik
110	Kursi Guru	1	XII.S3	Laik
111	Kursi Siswa	36	XII.S3	Laik
112	Meja Guru	1	XII.S3	Laik
113	Lemari	1	XII.S3	Laik
114	Kursi Siswa	34	XI.S3	Laik
115	Meja Siswa	34	XI.S3	Laik
116	Meja Guru	1	XI.S3	Laik
117	Kursi Guru	1	XI.S3	Laik
118	Lemari	1	XI.S3	Laik
119	Papan Tulis	1	XI.S3	Laik
120	Papan Tulis	1	Laboratorium	Laik

			Kimia	
121	Kursi Guru	1	Laboratorium Kimia	Laik
122	Tempat Sampah	4	Laboratorium Kimia	Laik
123	Meja Kerja / sirkulasi	8	Laboratorium Kimia	Laik
124	Kursi Kerja	40	Laboratorium Kimia	Laik
125	Meja Guru	1	Laboratorium Kimia	Laik
126	Lemari	4	Laboratorium Kimia	Laik
127	Kursi Guru	1	XI.S5	Laik
128	Kursi Siswa	35	XI.S5	Laik
129	Meja Siswa	35	XI.S5	Laik
130	Meja Guru	1	XI.S5	Laik
131	Lemari	1	XI.S5	Laik
132	Papan Tulis	1	XI.S5	Laik
133	Meja Guru	1	X.A6	Laik
134	Meja Siswa	25	X.A6	Laik
135	Kursi Guru	1	X.A6	Laik
136	Papan Tulis	2	X.A6	Laik
137	Kursi Siswa	25	X.A6	Laik
138	Lemari	1	X.A6	Laik
139	Meja Guru	1	XI.S1	Laik
140	Kursi Siswa	32	XI.S1	Laik
141	Kursi Guru	1	XI.S1	Laik
142	Papan Tulis	1	XI.S1	Laik
143	Lemari	1	XI.S1	Laik
144	Meja Siswa	32	XI.S1	Laik
145	Papan Tulis	2	XII.A4	Laik
146	Lemari	1	XII.A4	Laik
147	Kursi Guru	1	XII.A4	Laik
148	Meja Guru	1	XII.A4	Laik
149	Meja Siswa	39	XII.A4	Laik
150	Kursi Siswa	39	XII.A4	Laik
151	Meja Siswa	31	X.S4	Laik
152	Meja Guru	1	X.S4	Laik

153	Papan Tulis	1	X.S4	Laik
154	Kursi Guru	1	X.S4	Laik
155	Kursi Siswa	31	X.S4	Laik
156	Lemari	1	X.S4	Laik
157	Papan Tulis	1	Sanggar Seni	Laik
158	Kursi Guru	1	Sanggar Seni	Laik
159	Meja Siswa	8	Sanggar Seni	Laik
160	Kursi Siswa	8	Sanggar Seni	Laik
161	Meja Guru	1	Sanggar Seni	Laik
162	Kursi Siswa	37	XII.S1	Kurang Laik
163	Lemari	1	XII.S1	Laik
164	Kursi Guru	1	XII.S1	Laik
165	Kursi Siswa	37	XII.S1	Kurang Laik
166	Papan Tulis	2	XII.S1	Laik
167	Meja Guru	1	XII.S1	Laik
168	Rak Buku	4	Gudang	Kurang Laik
169	Lemari	4	Gudang	Kurang Laik
170	Kursi Siswa	34	XII.S2	Laik
171	Kursi Guru	1	XII.S2	Laik
172	Papan Tulis	3	XII.S2	Laik
173	Meja Guru	1	XII.S2	Laik
174	Lemari	1	XII.S2	Laik
175	Meja Siswa	34	XII.S2	Kurang Laik
176	Kursi Kerja	1	Koperasi / Toko	Laik
177	Meja Kerja / sirkulasi	1	Koperasi / Toko	Laik
178	Lemari	3	Koperasi / Toko	Laik
179	Lemari	2	Mushola	Laik
180	Simbol Kenegaraan	1	R. TU	Laik
181	Kursi TU	3	R. TU	Laik
182	Kursi Pimpinan	1	R. TU	Laik
183	Meja TU	8	R. TU	Laik
184	Jam Dinding	1	R. TU	Laik
185	Lemari	5	R. TU	Laik
186	Meja Pimpinan	2	R. TU	Laik
187	Printer TU	5	R. TU	Kurang Laik

188	Komputer TU	5	R. TU	Laik
189	Lemari	1	XI.A1	Kurang Laik
190	Kursi Siswa	41	XI.A1	Laik
191	Kursi Guru	1	XI.A1	Laik
192	Meja Siswa	41	XI.A1	Laik
193	Meja Guru	1	XI.A1	Laik
194	Papan Tulis	1	XI.A1	Laik
195	Timbangan Badan	1	R. UKS	Laik
196	Tempat Tidur UKS	2	R. UKS	Laik
197	Lemari UKS	2	R. UKS	Laik
198	Meja UKS	1	R. UKS	Laik
199	Kursi UKS	1	R. UKS	Laik
200	Catatan Kesehatan Siswa	2	R. UKS	Laik
201	Perlengkapan P3K	4	R. UKS	Laik
202	Tandu	2	R. UKS	Laik
203	Selimut	6	R. UKS	Laik
204	Tensimeter	1	R. UKS	Laik
205	Termometer Badan	1	R. UKS	Laik
206	Papan Tulis	2	X.A4	Laik
207	Kursi Guru	1	X.A4	Laik
208	Meja Guru	1	X.A4	Laik
209	Meja Siswa	39	X.A4	Laik
210	Kursi Siswa	39	X.A4	Laik
211	Lemari	1	X.A4	Laik
212	Papan Tulis	1	X.S5	Laik
213	Meja Siswa	33	X.S5	Laik
214	Lemari	1	X.S5	Laik
215	Meja Guru	1	X.S5	Laik
216	Kursi Guru	1	X.S5	Laik
217	Kursi Siswa	33	X.S5	Laik
218	Meja Siswa	33	X.S2	Laik
219	Kursi Siswa	33	X.S2	Laik
220	Lemari	1	X.S2	Laik

221	Papan Tulis	2	X.S2	Laik
222	Kursi Guru	1	X.S2	Laik
223	Meja Guru	1	X.S2	Laik
224	Papan Tulis	2	XII.A6	Laik
225	Kursi Siswa	27	XII.A6	Laik
226	Lemari	1	XII.A6	Laik
227	Kursi Guru	1	XII.A6	Laik
228	Meja Siswa	27	XII.A6	Laik
229	Meja Guru	1	XII.A6	Laik
230	Tempat Sampah	2	WC Guru L	Laik
231	Papan pengumuman	2	R.OSIS	Laik
232	Kursi Kerja	3	Ruang Perpustakaan	Laik
233	Kursi Guru	3	Ruang Perpustakaan	Laik
234	Filling Cabinet	2	Ruang Perpustakaan	Laik
235	Meja Guru	3	Ruang Perpustakaan	Laik
236	Komputer	3	Ruang Perpustakaan	Laik
237	Printer	1	Ruang Perpustakaan	Laik
238	Rak hasil karya peserta didik	4	Ruang Perpustakaan	Laik
239	Tempat Sampah	4	Ruang Perpustakaan	Laik
240	Rak Buku	6	Ruang Perpustakaan	Laik
241	Rak Majalah	2	Ruang Perpustakaan	Laik
242	Rak Surat Kabar	2	Ruang Perpustakaan	Laik
243	Meja Baca	8	Ruang Perpustakaan	Laik
244	Kursi Baca	8	Ruang Perpustakaan	Laik
245	Lemari	2	Ruang	Laik

	Katalog		Perpustakaan	
246	Meja Kerja / sirkulasi	3	Ruang Perpustakaan	Laik
247	Papan Tulis	2	X.A3	Kurang Laik
248	Lemari	1	X.A3	Kurang Laik
249	Kursi Guru	1	X.A3	Laik
250	Meja Guru	1	X.A3	Laik
251	Meja Siswa	40	X.A3	Laik
252	Kursi Siswa	40	X.A3	Kurang Laik
253	Papan Tulis	1	Laboratorium Biologi	Laik
254	Kursi Guru	1	Laboratorium Biologi	Laik
255	Lemari	4	Laboratorium Biologi	Laik
256	Kursi Kerja	30	Laboratorium Biologi	Laik
257	Papan Panjang	2	Laboratorium Biologi	Laik
258	Meja Kerja / sirkulasi	10	Laboratorium Biologi	Laik
259	Kursi Guru	1	Laboratorium Biologi	Laik
260	Kursi Guru	1	XII.A5	Laik
261	Papan Tulis	2	XII.A5	Laik
262	Lemari	1	XII.A5	Laik
263	Meja Guru	1	XII.A5	Laik
264	Kursi Siswa	29	XII.A5	Laik
265	Meja Siswa	1	XII.A5	Laik
266	Kursi Siswa	40	X.A1	Kurang Laik
267	Kursi Guru	1	X.A1	Laik
268	Papan Tulis	2	X.A1	Laik
269	Lemari	1	X.A1	Kurang Laik
270	Meja Siswa	40	X.A1	Kurang Laik
271	Meja Guru	1	X.A1	Laik
272	Kursi Guru	1	XI.A4	Laik
273	Kursi Siswa	40	XI.A4	Laik
274	Meja Guru	1	XI.A4	Laik
275	Meja Siswa	40	XI.A4	Laik

276	Lemari	1	XI.A4	Laik
277	Papan Tulis	1	XI.A4	Laik
278	Tempat cuci tangan	20	WC Siswa L	Laik
279	Kursi Guru	1	XII.S5	Laik
280	Papan Tulis	2	XII.S5	Kurang Laik
281	Kursi Siswa	36	XII.S5	Kurang Laik
282	Meja Siswa	36	XII.S5	Laik
283	Meja Guru	1	XII.S5	Laik
284	Lemari	1	XII.S5	Kurang Laik
285	Lemari	1	XI.A6	Laik
286	Kursi Siswa	31	XI.A6	Laik
287	Meja Guru	1	XI.A6	Laik
288	Papan Tulis	1	XI.A6	Laik
289	Kursi Guru	1	XI.A6	Laik
290	Meja Siswa	31	XI.A6	Laik
Total		3047		

Tabel 3
Prasarana di SMA Negeri 1 Belitang

No	Nama Prasarana	Panjang (m)	Lebar (m)	Status Kepemilikan
1	Aula	20	14	Milik
2	Gudang	6	6	Milik
3	Koperasi / Toko	4	4	Milik
4	Laboratorium Biologi	7	9	Milik
5	Laboratorium Fisika	7	9	Milik
6	Laboratorium Kimia	7	9	Milik
7	Mushola	8	6	Milik
8	R. BP	6	6	Milik
9	R. Dinas Guru	7	6	Milik
10	R. Dinas Kepala Sekolah	7	6	Milik
11	R. Guru	18	9	Milik
12	R. Kepsek	9	7	Milik
13	R. Penjaga Sekolah	7	6	Milik
14	R. TU	9	8	Milik
15	R. UKS	9	6	Milik
16	R.OSIS	9	6	Milik
17	Ruang Perpustakaan	8	9	Milik
18	Sanggar Seni	5	6	Milik
19	WC Guru L	3	2	Milik
20	WC Siswa L	2	2	Milik
21	X.A1	7	9	Milik
22	X.A2	7	9	Milik
23	X.A3	7	9	Milik
24	X.A4	7	9	Milik
25	X.A5	7	9	Milik
26	X.A6	7	9	Milik
27	X.S1	7	9	Milik
28	X.S2	7	9	Milik

29	X.S3	7	9	Milik
30	X.S4	7	9	Milik
31	X.S5	7	9	Milik
32	XI.A1	7	9	Milik
33	XI.A2	7	9	Milik
34	XI.A3	7	9	Milik
35	XI.A4	7	9	Milik
36	XI.A5	7	9	Milik
37	XI.A6	7	9	Milik
38	XI.S1	7	9	Milik
39	XI.S2	7	9	Milik
40	XI.S3	7	9	Milik
41	XI.S4	7	9	Milik
42	XI.S5	7	9	Milik
43	XII.A1	7	9	Bukan Milik
44	XII.A2	7	9	Milik
45	XII.A3	7	9	Milik
46	XII.A4	7	9	Milik
47	XII.A5	7	9	Milik
48	XII.A6	7	9	Milik
49	XII.S1	7	9	Milik
50	XII.S2	7	9	Bukan Milik
51	XII.S3	7	9	Milik
52	XII.S4	7	9	Milik
53	XII.S5	7	9	Milik

Dari data yang diatas bahwa sarana prasarana penunjang kegiatan pembelajaran telah diupayakan dengan sebaik-baiknya serta sudah dapat dikatakan memadai untuk berlangsungnya proses belajar mengajar.

F. Keadaan Guru, Pegawai, dan Siswa

Tugas pokok guru adalah melaksanakan pendidikan dan pengajaran di sekolah berdasarkan kurikulum yang berlaku. Guru juga sebagai penggerak dalam

memotivasi pendidikan kepada anak didik dan mengatur administrasi, keuangan, perkantoran, perpustakaan, pembinaan terhadap siswa dan administrasi yang berhubungan dengan sekolah dan masyarakat. Selain itu guru membantu kepala sekolah dalam kesiswaan antara lain sebagai wali kelas, bimbingan dan penyuluhan terhadap siswa, mengajar praktek dan sebagainya.

Tenaga pegawai SMA Negeri 1 Belitang membantu dalam proses pembelajaran di sekolah. Tenaga kependidikan yang dimaksud di sini adalah staf atau pegawai yang tenaganya merupakan salah satu faktor yang dapat mewujudkan visi, misi, dan tujuan SMA Negeri 1 Belitang .

Keadaan guru, pegawai, dan siswa di SMA Negeri 1 Belitang adalah sebagai berikut :⁹

⁹*Dokumentasi SMA Negeri 1 Belitang 2015-2016*

Tabel 4
Keadaan guru dan pegawai SMA Negeri 1 Belitang

No	Nama			Mengajar
1	Ade Ervani Malela		1355759658300003	Bahasa Asing Lain (Mandarin)
2	Ade Rohma Apriani		-	Biologi
3	Agung Subaryanto			Pendidikan Kewarganegaraa, Bimbingan dan Konseling/Konselor (BP/BK)
4	Akhmad Thoriq	197102251998021002	8557749651200032	Sejarah
5	Anastasia Candra Meilluhgita			Seni Budaya
6	Andi Cahya Sanjaya	198405112009041001	8843762663200012	Sejarah
7	Apriana	198204022009042002	1536760661300122	Sejarah
8	Ari Astuti	198008212006042007	8153758660300063	Pendidikan Jasmani dan Kesehatan
9	Ari yani aprina m.	198304282009042002	176076162220002	Teknologi Informasi dan Komunikasi
10	asropiyanah alsof	196509221988032003	2254743645300013	Bahasa Indonesia
11	Bagus Panca Wiratama		4146765666200013	Teknologi Informasi dan Komunikasi
12	Bambang Suyanto	195905101988031004	0842737640200032	
13	Cik Ima	196104251986012002	5757739642300002	Bimbingan dan Konseling/Konselor (BP/BK)
14	Dewi Safitri	196412141989032007	4546742645300003	Matematika (Umum)
15	Didi f.	198012252008011005	7557758659200003	Bahasa Inggris
16	Ellys Trisnowati	197705182010012010	1850755660300002	Pendidikan Agama

17	Endang Rahmawati	196609181993032004	1250744646300043	Pendidikan Jasmani dan Kesehatan
18	Endang Suwartijah	196707141993032004	1046745647300063	Pendidikan Kewarganegaraan
19	Erfizah	196703041990032006	1636745647300052	Ekonomi
20	Erika Dwi Sandra		6550761661300012	Bahasa Asing Lain (Mandarin)
21	Ermin	196509151988122001	8247743644300053	Bahasa Inggris
22	Etik Prasetyaningsi	197705112007012008	3843755655300002	Ekonomi dan Muatan Lokal
23	Fantas Jaya Ariansyah		10603301187001	Pendidikan Jasmani dan Muatan Lokal
24	Fery Ardianto	198608122010011012	7144764665120003	Pendidikan Jasmani dan Kesehatan
25	Florentinus Supriyanto	196601051995121002	9437744647200042	Sejarah
26	Handaroh	196906192014022001	5951747651200002	Sosiologi
27	Hermanto	198503142009041001	3646763664200032	Fisika dan Kimia
28	Hidayat	196406241988031002	6956742644200022	Fisika
29	Indah Sulmayanti		2542759660300033	Bahasa Indonesia
30	Jati Sarwo Edy		-	Pendidikan Agama
31	Ketut Sudiarte	197001301997031006	1462748651200012	Fisika
32	Khairul Anwar	196509071992031007	0239743644200053	Bahasa Inggris
33	Marini Puspa Sari			Seni Budaya
34	Nasution	196903201997031005	3652747650200032	Biologi
35	Nelly Kurniasih	198509012010012033	2233763664220013	Muatan Lokal, Muatan Lokal Bahasa Daerah, dan Fisika
36	Ngadiran	196511241997031002	2456743645200003	Bimbingan dan Konseling/Konselor (BP/BK)
37	Nur Azizah	197804202008012005	8752756657300032	Pendidikan Agama
38	Nur Rohmad Safarudin	198411192010011011	1451762665120003	Geografi
39	Nyoman Kopariyanto	197004121993011001	0744748649200032	Matematika (Umum)
40	Onariah	196112241992032002	7556739641300023	Pendidikan Kewarganegaraan

41	Ponirah	196409081993032002	6240742644300043	Pendidikan Agama
42	Prioyitno	196502231989031006	8555743646200012	Bahasa Indonesia
43	Puput Wulandari			Geografi
44	Reni Sarlin			Matematika (Umum)
45	Ribuwati	197708302008012003	9162755657300033	Kimia
46	Rio Erwan Pratama			Pendidikan Kewarganegaraan
47	Rusmala Dewi	196211141987032001	3446740642300033	Kimia
48	Samijan	196309061986011001	5238741643200033	Matematika (Umum)
49	Samijo	196908022014021001	8134747649200043	Sosiologi
50	Saparudin	196504031989031011	0735743646200072	Biologi
51	Sukirok	196703031992031007	2635745648200022	Matematika (Umum)
52	Sulastri		2048755657300023	Muatan Lokal
53	Sumardi	195605061988031001	9838734636200012	Bimbingan dan Konseling/Konselor (BP/BK)
54	Sumarno	196508101990031007	0142743646200043	Kimia
55	Supardi	196209271989031014	8259740643200013	Bahasa Indonesia
56	Suparmono	196904262003121001	3758747649200032	Pendidikan Agama Katholik
57	Sutarto	196411171989031002	2449742646200013	Bahasa Inggris
58	Sutirah	196506171989032006	5949743645300002	Matematika (Umum),
59	Suwardi	195807211982031005	0053736637200013	Ekonomi
60	Suwartono	196505041990021001	9836743644200032	Geografi
61	Titin Sumarni	196803231998022001	8655746649300042	Sejarah
62	Tri Harnani	196510261990032004	3358743644300013	Ekonomi
63	Tri Patmi	197111282007012006	0460749651300033	Bahasa Indonesia
64	Tri Tamti Nugraheni	196812181991012001	8550746648300033	Biologi
65	Wiwik Eko prihatin	197309062007012006	5238751653300023	Bahasa Indonesia
66	Yuni Asrina	196606211989032006	9953744644300002	Ekonomi

Tabel 5
Keadaan siswa

No	Nama Rombel		Jumlah Siswa			Wali kelas
			L	P	Jumlah	
1	X.A1	Kelas 10	13	27	40	Ngadiran
2	X.A2	Kelas 10	19	21	40	Rusmala Dewi
3	X.A3	Kelas 10	13	27	40	Nelly Kurniasih
4	X.A4	Kelas 10	9	30	39	Didi Franzhardi
5	X.A5	Kelas 10	12	24	36	Cik Ima
6	X.A6	Kelas 10	10	15	25	Tri Patmi
	X.S1	Kelas 10	10	24	34	Nur Azizah
8	X.S2	Kelas 10	14	19	33	Etik Prasetyaningsih
9	X.S3	Kelas 10	12	23	35	Tri Harnani
10	X.S4	Kelas 10	11	20	31	Handaroh
11	X.S5	Kelas 10	9	24	33	Ari Astuti
12	XI.A1	Kelas 11	10	31	41	Samijan
13	XI.A2	Kelas 11	13	27	40	Fery Ardianto
14	XI.A3	Kelas 11	15	26	41	Suparmono
15	XI.A4	Kelas 11	16	24	40	Apriana
16	XI.A5	Kelas 11	8	27	35	Saparudin
17	XI.A6	Kelas 11	15	16	31	Ponirah
18	XI.S1	Kelas 11	12	20	32	Sumardi

19	XI.S2	Kelas 11	11	23	34	Ellys
20	XI.S3	Kelas 11	12	22	34	Supardi
21	XI.S4	Kelas 11	13	21	34	Andi Cahya Sanjaya
22	XI.S5	Kelas 11	11	23	34	Dewi Safitri
23	XII.A1	Kelas 12	11	28	39	Ribuwati
24	XII.A2	Kelas 12	11	27	38	Sutarto
25	XII.A3	Kelas 12	10	29	39	Sutirah
26	XII.A4	Kelas 12	8	31	39	Nasution
27	XII.A5	Kelas 12	7	22	29	Ketut Sudiarte
28	XII.A6	Kelas 12	11	15	26	Asropiyanah AQLsof
29	XII.S1	Kelas 12	17	20	37	Titin Sumarni
30	XII.S2	Kelas 12	12	23	35	Suwardi
31	XII.S3	Kelas 12	9	27	36	Ermin
32	XII.S4	Kelas 12	17	18	35	Suwartono
33	XII.S5	Kelas 12	11	25	36	Erfizah
Total			392	779	1171	

G. Kurikulum Pendidikan SMA Negeri 1 Belitang

Kurikulum pendidikan yang digunakan di SMA Negeri 1 Belitang adalah Kurikulum 2013 dan masih dipakai sampai sekarang. Sejak kelas X siswa telah dikelompokkan dalam rombongan belajar IPA atau IPS. Dalam kurikulum pendidikan

terdiri atas beberapa mata pelajaran, beban belajar, dan kalender pendidikan. Mata pelajaran terdiri atas :¹⁰

1. Mata pelajaran wajib

Mata pelajaran Wajib diikuti oleh seluruh peserta didik di satu satuan pendidikan pada setiap satuan atau jenjang pendidikan. Mata pelajaran wajib bertujuan untuk memberikan pengetahuan tentang bangsa, bahasa, sikap sebagai bangsa, dan kemampuan penting untuk mengembangkan logika dan kehidupan pribadi peserta didik, masyarakat dan bangsa, pengenalan lingkungan fisik dan alam, kebugaran jasmani, serta seni budaya daerah dan nasional. Kelompok mata pelajaran wajib yaitu kelompok A dan B. Kelompok A adalah mata pelajaran yang memberikan orientasi kompetensi lebih kepada aspek kognitif dan afektif sedangkan kelompok B adalah mata pelajaran yang lebih menekankan pada aspek afektif dan psikomotor.

¹⁰ Prioyitno, Kepala Sekolah SMA N 1 Belitang, *Wawancara*, tanggal 13 Agustus 2015

Tabel 6
Mata Pelajaran Wajib

MATA PELAJARAN	ALOKASI WAKTU PER MINGGU		
	X	XI	XII
Kelompok A (Wajib)			
1. Pendidikan Agama dan Budi Pekerti	3	3	3
2. Pendidikan Pancasila dan Kewarganegaraan	2	2	2
3. Bahasa Indonesia	4	4	4
4. matematika	4	4	4
5. Sejarah Indonesia	2	2	2
6. Bahasa Inggris	2	2	2
Kelompok B (Wajib)			
7. Seni budaya (termasuk muatan lokal)	2	2	2
8. Pendidikan jasmani, olahraga, dan kesehatan	3	3	3
9. Prakarya dan kewirausahaan	2	2	2
Jumlah jam pelajaran kelompok A dan B perminggu	24	24	24
Kelompok C (Peminatan)			
Mata Pelajaran Peminatan Akademik	18	20	20
Jumlah Jam Pelajaran yang Harus Ditempuh per minggu	42	44	44

2. Mata pelajaran pilihan yang diikuti oleh peserta didik sesuai dengan pilihan mereka.
3. Kelompok mata pelajaran di SMA Negeri 1 Belitang ada 2 (dua) kelompok, yaitu peminatan matematika dan sains serta peminatan sosial.
4. Mata pelajaran pilihan lintas minat, yaitu mata pelajaran yang dapat diambil oleh peserta didik di luar kelompok mata pelajar peminatan yang dipilihnya tetapi masih dalam kelompok pemintan lainnya. Misalnya, bagi peserta didik yang memilih

kelompok peminatan matematika dan sains dapat memilih mata pelajaran dari kelompok peminatan sosial dan sebaliknya.

5. Mata pelajaran pendalaman dimaksudkan untuk memperlajari salah satu mata pelajaran dalam kelompok peminatan untuk persiapan ke perguruan tinggi.

6. Mata pelajaran lintas minat dan mata pelajaran pendalaman bersifat opsional jadi dapat dipilih keduanya atau salah satu.

Tabel 7
Mata Pelajaran Peminatan dan Pendalaman

MATA PELAJARAN	ALOKASI WAKTU PER MINGGU		
	X	XI	XII
Kelompok A dan B (Wajib)	24	24	24
Kelompok Peminatan			
Peminatan Matematika dan Sains			
1. Matematika	3	4	4
2. Biologi	3	4	4
3. Fisika	3	4	4
4. Kimia	3	4	4
Peminatan Sosial			
1. Geografi	3	4	4
2. Sejarah	3	4	4
3. Sosiologi dan Antropologi	3	4	4
4. Ekonomi	3	4	4
Mata pelajaran Pilihan dan Pendalaman			
Pilihan Lintas Minat dan / atau Pendalaman Minat	6	4	4
Jumlah Jam Pelajaran yang Tersedia	66	76	76
Jumlah jam pelajaran yang harus ditempuh per minggu	42	44	44

Dari data di atas dapat diketahui bahwa SMA Negeri 1 Belitang menggunakan Kurikulum 2013 dengan mempunyai 2 kelompo peminatan, yaitu peminatan matematika dan sains serta peminatan sosial.

H. Prestasi Siswa SMA Negeri 1 Belitang

Prestasi yang pernah diraih oleh siswa-siswi SMA Negeri 1 Belitang adalah sebagai berikut :¹¹

Tabel 8
Prestasi Siswa SMA Negeri 1 Belitang

No.	Kejuaraan	Tingkat	Tahun	Juara
1.	Olimpiade Biologi	Kabupaten	2008	I
2.	Olimpiade Fisika	Kabupaten	2008	II
3.	Olimpiade Matematika	Kabupaten	2008	II
4.	Olimpiade Astronomi	Kabupaten	2008	I
5.	Olimpiade Kima	Kabupaten	2008	I
6.	Olimpiade Ekonomi	Kabupaten	2009	II
7.	Olimpiade TIK	Kabupaten	2009	I
8.	Siswa Berprestasi	Kabupaten	2009	I
9.	Olimpiade Matematika	Kabupaten	2009	I
10.	Olimpiade Kimia	Kabupaten	2009	I
11.	Olimpiade Fisika	Kabupaten	2009	I
12.	Olimpiade Kebumian	Kabupaten	2010	II
13.	Olimpiade Ekonomi	Kabupaten	2010	II
14.	Siswa Berprestasi	Kabupaten	2010	I
15.	Debat Bahasa Inggris	Kabupaten	2010	I
16.	Olimpiade Biologi	Kabupaten	2010	II
17.	Olimpiade TIK	Kabupaten	2010	I
18.	Olimpiade Kimia	Kabupaten	2010	II
19.	Olimpiade Biologi	Kabupaten	2010	I
20.	Olimpiade Fisika	Kabupaten	2010	I
21.	Olimpiade Matematika	Kabupaten	2010	I
22.	Olimpiade Ekonomi	Kabupaten	2010	II
23.	Olimpiade Tikom	Kabupaten	2010	I

¹¹ *Dokumentasi SMA Negeri 1 Belitang 2015-2016*

24.	Olimpiade Tikom	Kabupaten	2010	I
25.	Olimpiade Biologi	Kabupaten	2010	I
26.	Olimpiade Fisika	Kabupaten	2011	II
27.	Olimpiade Kebumihan	Kabupaten	2011	I
28.	Olimpiade Astronomi	Kabupaten	2011	I
29.	Olimpiade Ekonomi	Kabupaten	2011	I
30.	Debat Bahasa Inggris	Kabupaten	2011	I
31.	Karya Ilmiah Remaja	Kabupaten	2012	I
32.	Karya Ilmiah Remaja	Kabupaten	2012	II
33.	Karya Ilmiah Remaja	Kabupaten	2012	III
34.	Siswa Berprestasi	Kabupaten	2013	II
35.	Siswa Berprestasi	Kabupaten	2014	III
36.	Olimpiade Biologi	Provinsi	2014	I
37.	Mengarang Bahasa Inggris	Kabupaten	2014	II

Dari data di atas menunjukkan bahwa pembelajaran sangat optimal dengan dibuktikannya prestasi-prestasi yang telah diraih oleh para siswa SMA Negeri 1 Belitang.

I. Ekstrakurikuler

Salah satu dari banyak alasan mengapalulusan SMP / MTs Negeri dan Swasta memilih SMA Negeri 1 Belitang sebagai tempat melanjutkan sekolah adalah karena kegiatan para peserta didik di SMA Negeri 1 Belitang begitu banyak sehinggadenyut kehidupan di SMA Negeri 1 Belitang terasa hingga sore. Kegiatan yang begitu banyak dimaksudkan untuk mendukung dan menyalurkan kreatifitas, minat, dan bakat peserta didik dalam rangka mengoptimalkan tujuan untuk pengembangan diri siswa terutama pengembangan kecerdasan spiritual, emosional, dan kreatifitas.¹²

¹² Prioyitno, Kepala Sekolah SMA N 1 Belitang, *Wawancara*, tanggal 13 Agustus 2015

Kegiatan pengembangan pribadi dan kreatifitas siswa dilaksanakan melalui kegiatan ekstrakurikuler yang mencakup kegiatan :¹³

1. Keolahragaan : basket, bola voli, futsal, sepak bola, pencak silat, karate, bulutangkis, dan hoki.
2. Kepemimpinan : Latihan Dasar Kepemimpinan Siswa (LKS), paskibraka, PMR, pramuka, dan kajian Jumat.
3. Seni : paduan suara, drama, Marcing Band, seni lukis, dan seni tari Jaranan.
4. Kelompok Ilmiah Remaja (KIR), kelompok IPA terapan, Kelompok olimpiade fisika, biologi, kimia, matematika, dan bahasa Inggris.
5. Kelompok Majalah dinding (Mading).

J. Pelaksanaan Bimbingan dan Konseling

Pelaksanaan bimbingan dan konseling di SMA Negeri 1 Belitang rutin dilaksanakan setiap seminggu sekali dengan jadwal yang berbeda setiap kelasnya. Hal ini dikarenakan ada yang namanya “jam wali kelas” dimana para wali kelas dibantu guru BK mendapatkan waktu khusus antara wali kelas dan siswa. Layanan BK di SMA Negeri 1 Belitang juga sudah ada bentuk layan kelompok hanya saja pelaksanaan bimbingan dan konseling belum ada yang berbasis ajaran Islam. Begitu banyak alasan yang menyebabkan pelaksanaan BK di sini belum berbasis Islam. Menurut Bapak Sumardi selaku kepala bidang layanan BK salah satu alasannya adalah tidak semua siswa di SMA Negeri 1 Belitang ini beragama Islam.

¹³ *Dokumentasi SMA Negeri 1 Belitang 2015-2016*

Pihak sekolah sendiri sudah menyiapkan ruang BK yang nyaman agar layanan BK dapat berjalan dengan nyaman juga. Salah satu layanan BK yang ada adalah membantu siswa yang terlibat masalah di sekolah. Jika ada siswa yang membutuhkan bantuan tentang masalah pribadi atau tentang pribadi mereka sendiri layanan BK siap menerima para siswa tersebut.

Menurut Ibu Cik Ima selaku guru BK menyatakan bahwa jika siswa melakukan suatu kesalahan itu tidak langsung ke pihak BK namun ada beberapa tahapan, yaitu diselesaikan oleh wali kelasnya terlebih dahulu. Jika wali kelas tidak sanggup maka diserahkan ke guru BK dan ketika guru BK tidak mampu membantu siswa tersebut jalan terakhir adalah melibatkan orang tua siswa. Dengan begitu layanan BK itu tidak hanya melibatkan siswa dan konselor saja tetapi orang tua juga. Mengenai bimbingan kelompok berbasis Islam menurut Bapak Sumardi dan Ibu Cik Ima harus dilanjutkan di sekolah ini. Mereka sangat mendukung bentuk layanan bimbingan kelompok berbasis Islam ini.

Jika bimbingan dan konseling berbasis Islam ini akan dilanjutkan selain setelah penelitian ini maka pihak sekolah dan para guru BK setuju. Bentuk nyata jika akan dilaksanakan untuk waktu-waktu berikutnya adalah dengan menyediakan waktu khusus diluar jam pelajaran dan menyediakan segala sesuatu yang dapat menunjang pelaksanaan bimbingan kelompok berbasis Islam ini.