

DAFTAR PUSTAKA

Agustina Isviandari dkk, *Pengaruh Penerapan PSAK 45 dan tentabg Pelaporan Keuangan Entitas Nirlaba, Penerapan PSAK 109, Pengendalian Internal dan Kompetensi Sumber Daya Manusia terhadap Kualitas Laporan Keuangan* (studi : Masjid-Masjid di Kota Batu). Jurnal : Universitas Islam Malang.

Bambang Wahyudiono,SE,MM,QIA, *Mudah Membaca Laporan keuangan*, Jakarta : (Penebar Swadaya Grup)

Albi Anggito, Johan Setiawan, *Metodologi Penelitian Kualitatif*. CV Jejak, edisi pertama, Oktober 2018.

Bayu Dharmaraga dkk, *Pengaruh akuntansi Zakat Terhadap Akuntabilitas Publik* (studi kasus di Badan Amil Zakat Nasional (BAZNAS) dan Lembaga Amil Zakat (LAZ) Kabupaten/Kota Provinsi Sumatera Selatan. Jurnal : Universitas Sriwijaya 2020.

Devi Megawati, Fenny Trisnawati, *Penerapan PSAK 109 Akuntansi zakat dan Infak/Sedekah pada BAZ Kota Pekanbaru*.

Eka Apriliani, *Pengaruh Kompetensi Sumber Daya Manusia, Penerapan Standar Akuntansi Zakat dan Infak/Sedekah (PSAK 109), Pengendalian Intern, Pemanfaatan Teknologi Informasi, dan Employee Engagement Terhadap Kualitas Laporan Keuangan* (Studi pada Lembaga Amil Zakat di Kota Semarang tahun 2017). Skripsi : Universitas Negeri Semarang.

Gufraanak, *Pengakuan, Pengukuran, Penyajian, Dan Pengungkapan Aset Kelolaan Pada Lembaga Amil Zakat*, Universitas Airlangga

Salma Risdy Darisah dkk, *Pengaruh Kompetensi Sumber Daya Manusia dan Penerapan PSAK 109 tentang Akuntansi Zakat, Infak dan Sedekah terhadap kualitas laporan keuangan* (studi pada Lembaga Amil zakat di Kota Bandung). Jurnal : Universitas Islam Bandung.

Husein Umar, *Metode Riset bisnis*, PT Gramedia Pustaka Utama. Jakarta, November 2003.

Ikatan Akuntansi Indonesia, *Akuntansi Zakat dan Infak/Sedekah (ED PSAK 109)*, 2018 : ED Syariah No. 109 pmd.

Imelda D. Rahmawati, Firman Aulia P, *Penerapan Akuntansi Zakat (PSAK 109) Pada Lembaga Amil Zakat (LAZ) Lemabaga Manajemen Infaq (LMI) Cabang Sidoarjo dan Badan Amil Zakat Nasional (BAZNAS) Sidoarjo*. Universitas Muhammadiyah Sidoarjo.

Johan Arifin, *Statistik Bisnis Terapab dengan Miscrosoft Excel 2007*, PT Elex Media Koputindo. Jakarta 2008.

Nikmatur Ridhah, *Proses Penelitian, Masalah, Variabel dan Paradigma Penelitian*, Jurnal Hikmah, 2017, Vol. 14, No. 1.

Prof. Dr. H. Imam Ghozali, M.Com, Akt, *Aplikasi Analisis Multivariete dengan Program IBM SPSS 23*, (Buku : Edisi 8). ISBN, Januari 2017.

Rizki Afri Mulia. *Analisis Faktor-Faktor yang Mempengaruhi Kualitas Laporan Keuangan Pemerintah Daerah*. (studi kasus di Pemerintahan Kabupaten Pesaman Barat), Jurnal : Sekolah Tinggi Ilmu Sosial dan Politik Imam Bonol Padang.

Romadona Dawiya, *Pengaruh pengelolaan dan pendayagunaan zakat produktif terhadap pemerdayaan Mustahiq di Badan Amil Zakat Nasional (BAZNAS) Provinsi Sumatera Selatan* (Skripsi : UIN Raden Fatah Palembang). 2020.

V Wiratna Sujarweni 2015, *Metodologi Penelitian Bisnis dan Ekonomi*, Yogyakarta : PustakabaruPres.

Wagiran, *Metodologi Penelitian Pendidikan (Teori dan Implementasi)*, CV Budi Utama. Yogyakarta 2013.

Yayuk Nur Laeli, *Analisis Faktor-faktor yang mempengaruhi Kualitas Laporan Keuangan* (studi pada Masjid di Kota Semarang tahun 2017). Skripsi : Universitas Negeri Semarang.

LAMPIRAN – LAMPIRAN

LAMPIRAN 1

KUESIONER PENELITIAN

Palembang, 22 Januari 2021

Hal : Permohonan Menjadi Responden Kuesioner

Kepada Yth,

Bapak/Ibu/Saudara/i

Di –

Tempat

Assalamualailaikum warahmatullah wabarakatuh

Saya Toat Nursy Syah mahasiswa Manajemen Zakat dan Wakaf Fakultas Ekonomi dan Bisnis Islam Universitas Islam Negeri Raden Fatah Palembang. Saya sedang melakukan penelitian tentang Pengaruh PSAK 109 terhadap Kualitas Laporan Keuangan di Badan Amil Zakat Nasional (BAZNAS) Provinsi Sumatera Selatan di bawah bimbingan Bapak Dr. Dinnul Alfian Akbar, SE, M.Si dan Ibu Dian Pertiwi, S.E.I., M.Si.

Saya harapkan Bapak/Ibu/Saudara/i untuk bisa berpartisipasi dalam mengisi kuesioner ini. Atas kesediaan dan partisipasi Bapak/Ibu/Saudara/i untuk mengisi dan juga mengembalikan kuesioner ini, saya pribadi mengucapkan terimah kasih sebesar-besarnya.

Hormat saya

Peneliti

Toat Nursy Syah
1730604062

A. IDENTITAS RESPONDEN

Nama :

Tempat Kerja : Badan Amil Zakat Nasional (BAZNAS) di Provinsi Sumatera Selatan

Jenis Kelamin : Laki-laki / Perempuan

B. KUESIONER

Isilah kuesioner ini sesuai dengan penilaian anda, dengan memberikan tanda (√) pada kolom yang tersedia.

Keterangan jawaban dan nilai :

- ST (Poin 5) : Sangat Setuju
TS (Poin 4) : Setuju
N (Poin 3) : Netral
TS (Poin 2) : Tidak Setuju
STS (Poin 1) : Sangat Tidak Setuju

PSAK 109 (X)

A. Pengakuan						
No	Pertanyaan	ST	S	N	TS	STS
1	Penerapan pengakuan terhadap kualitas laporan keuangan di BAZNAS Provinsi Sumatera Selatan berpengaruh baik					
2	Zakat dan infak/sedekah yang diterima diakui sebagai penambahan dana zakat dan infak/sedekah sebesar jumlag yang diterima, jika dalam bentuk kas dan bila penambahan dana zakat dan infak/sedekah sebesar nilai wajar asset nonkas, jika dalam bentuk nonkas					
3	Zakat dan infak/sedekah yang disalurkan diakui sebagai dana zakat dan infak/sedekah sebesar jumlah yang diserahkan, jika dalam bentuk kas dan zakat dan infak/sedekah yang disalurkan diakui sebagai pengurangan dana zakat dan infak/sedekah sebesar jumlah tercatat, jika dalam bentuk aset non kas					
4	Penyaluran infak/sedekah sepanjang amil tidak akan menerima kembali aset tersebut					
B. Pengukuran						
1	Penerapan pengakuan terhadap kualitas laporan keuangan di BAZNAS Provinsi Sumatera Selatan berpengaruh baik					
2	Penentuan nilai wajar aset nonkas zakat dan infak/sedekah menggunakan harga pasar, jika harga pasar tidak tersedia, maka menggunakan metode penentuan nilai wajar sesuai PSAK yang relevan					
3	Kerugian yang ditanggung jika terjadi nilai aset zakat nonkas diperlakukan sebagai pengurang dana zakat atau pengurang dana amil					

4	Aset tidak lancar infak/sedekah yang diterima dinilai sebesar nilai wajar saat penerimaannya					
C. Penyajian						
1	Penerapan pengakuan terhadap kualitas laporan keuangan di BAZNAS Provinsi Sumatera Selatan berpengaruh baik					
2	Dana zakat dan infak/sedekah, dana amil dan dana nonhalal disajikan secara terpisah dalam neraca (laporan posisi keuangan)					
D. Pengungkapan						
1	Penerapan pengakuan terhadap kualitas laporan keuangan di BAZNAS Provinsi Sumatera Selatan berpengaruh baik					
2	Amil harus mengungkapkan metode penentuan nilai wajar yang digunakan untuk penerimaan zakat dan infak/sedekah berupa aset non kas					
3	Amil harus mengungkapkan kebijakan penyaluran zakat dan infak/sedekah, seperti penerimaan skala prioritas penyaluran dan penerimaan					
4	Amil harus mengungkapkan kebijakan pembagian antara dana amil dan dana nominal atas penerimaan zakat dan infak/sedekah, seperti persentase pembagian, alasan, dan konsistensi kebijakan					

Kualitas Laporan Keuangan

No	Pertanyaan	ST	S	N	TS	STS
A. Neraca						
1	Amil menyajikan pos-pos dalam neraca dengan memperhatikan ketentuan dalam PSAK					
2	Amil menyajikan terkait Asset dan kewajiban					
B. Laporan Perubahan Dana						

1	Amil menyajikan laporan perubahan dana zakat, dana infak/sedekah					
2	Amil menyajikan laporan perubahan dana amil, dan dana non halal					
C. Laporan Perubahan Asset Kelolaan						
1	Amil menyajikan laporan perubahan asset kelolaan antara lain aset lancar dan tidak lancar					
2	Amil menyajikan laporan perubahan asset kelolaan antara lain penambahan dan pengurangan, saldo awal dan saldo akhir					
D. Arus Kas						
1	Amil menyajikan laporan arus kas					
2	Amil menyajikan sesuai dengan PSAK yang relevan					
E. Catatan atas Laporan Keuangan						
1	Amil menyediakan catatan atas laporan keuangan syariah					
2	Amil menyajikan sesuai dengan PSAK yang relevan					

LAMPIRAN II

Nama-nama Amil Zakat (BAZNAS) Provinsi Sumatera Selatan

No	Nama	Status
1	H. Najib Haitami	
2	H. M. Sanan	

3	Idham	
4	H. Ardi Husin	
5	H. M. Teguh Shobri	
6	Supriadi	
7	Hendra Praja M.E	
8	Santi Sasmita	
9	Andre Fahreza	
10	Ahmad Riyadi	
11	Abdul Muin	
12	Ferry Max Jhordy	
13	Ilham Kurniawan	
14	M. Sani	
15	Wiwik Oktarina	
16	Dwi Fitriani	
17	Taufik Hidayat	
18	Trias Yudana	
19	Ahmad Riyadi	
20	Fitriani	
21	Indah Wulandari	
22	Nani Rahmawati	
23	Ades Marsela	
24	Haryadi	
25	Amila Reza Utami	
26	Rahmi Fitriyah	

27	Annisyah	
28	Rahmadina	
29	Bagis	
30	Dinda Pratiwi	

LAMPIRAN 3
STRUKTUR PELAKSANA
BADAN AMIL ZAKAT NASIONAL PROVINSI SUMATERA SELATAN

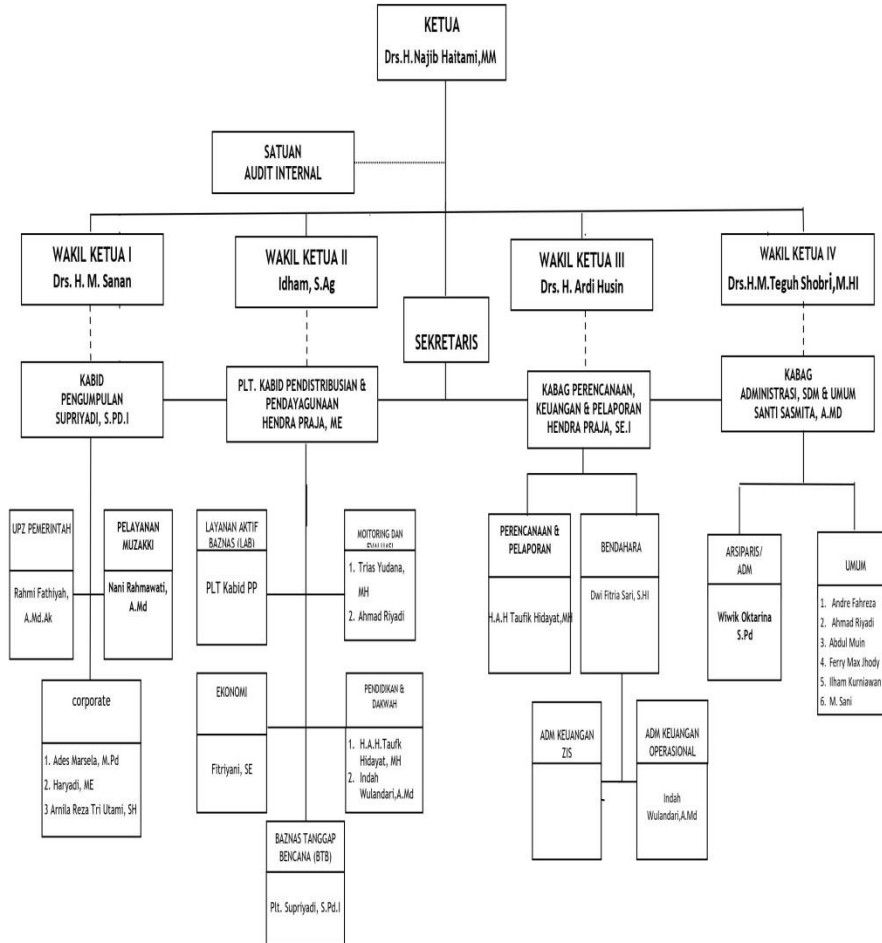

LAMPIRAN 4

DAFTAR SELURUH JAWABAN KUESIONER

No	PSAK 109														Kualitas Laporan Keuangan											
	1	2	3	4	5	6	7	8	9	10	11	12	13	14	15	16	17	18	19	20	21	22	23	24		
1	4	4	5	5	5	5	4	4	4	5	5	5	4	5	5	4	5	5	5	4	5	4	5	4		
2	5	5	5	5	5	5	4	5	5	5	5	5	4	5	5	5	5	4	5	5	4	5	4	5	4	
3	3	5	5	5	5	5	4	3	5	5	5	5	4	5	5	5	4	4	5	5	4	5	4	5	4	
4	4	4	5	4	5	5	4	4	4	5	4	5	5	4	5	5	4	5	5	5	4	4	4	4	4	
5	3	4	5	4	5	5	3	3	4	5	4	5	5	3	5	5	4	5	5	5	4	5	4	5	4	
6	4	5	5	5	5	5	4	4	5	5	5	5	4	5	5	5	5	5	4	4	4	4	4	4	4	
7	4	5	4	5	4	4	3	4	5	4	5	4	4	3	5	5	5	5	4	5	5	4	5	4	5	4
8	5	5	5	5	4	4	4	5	5	5	5	4	4	4	4	5	5	4	5	5	5	3	5	5	3	
9	3	5	5	5	5	4	3	5	5	5	5	4	4	4	4	5	4	4	5	5	4	5	4	5	4	
10	5	5	5	4	4	5	4	5	5	5	4	4	5	4	4	4	5	4	5	5	4	5	4	5	4	
11	4	4	4	4	4	5	4	4	4	4	4	4	5	4	4	4	4	4	4	5	5	4	5	4	5	4
12	4	4	4	4	4	4	4	4	4	4	4	4	4	4	4	4	4	4	4	5	5	4	5	4	5	4
13	3	4	5	4	4	4	4	3	4	5	4	4	4	4	4	4	4	4	4	4	4	4	4	4	4	4
14	5	4	4	5	4	4	3	5	4	4	5	4	4	3	4	4	4	4	4	4	4	4	4	4	4	4
15	4	5	4	5	4	4	3	4	5	4	5	4	4	3	4	4	5	4	4	4	4	4	3	4	4	3
16	3	4	5	4	4	4	3	3	4	5	4	4	4	3	4	4	4	4	4	4	4	4	3	4	4	3

17	4	5	5	5	4	4	3	4	5	5	5	4	4	3	4	4	5	5	5	4	4	3	5	3	3	
18	4	5	4	4	5	5	3	4	5	4	4	5	5	3	4	4	5	4	4	4	4	3	5	3	3	
19	3	5	5	5	5	4	3	5	5	5	5	4	4	5	5	4	4	4	4	4	4	3	5	4	4	
20	4	5	5	5	5	4	4	5	5	5	5	5	4	5	5	5	5	5	4	4	5	5	5	5	5	
21	3	5	4	4	5	5	4	3	5	4	4	5	5	4	5	5	5	5	5	5	5	4	5	4	5	4
22	5	5	5	4	5	5	4	5	5	5	4	5	5	4	4	4	5	4	4	5	5	4	5	4	5	4
23	4	5	5	5	5	4	4	5	5	5	5	5	4	5	5	5	4	4	5	5	4	4	5	4	4	4
24	4	5	5	5	5	4	4	5	5	5	5	5	4	5	5	5	4	4	5	5	4	5	5	4	5	4
25	4	5	5	5	5	4	4	4	5	5	5	5	4	4	5	4	5	5	5	5	5	4	5	4	5	4
26	4	4	4	4	5	4	4	4	4	4	4	5	4	4	4	5	4	5	5	5	5	3	5	3	3	
27	3	5	4	5	5	5	3	3	5	4	5	5	5	3	5	5	5	4	4	4	4	4	4	4	4	4
28	4	5	5	4	5	4	3	4	5	5	4	5	4	3	4	5	5	4	4	4	4	4	4	4	4	4
29	4	5	5	4	5	4	4	4	5	5	4	5	4	4	5	5	5	5	5	4	5	4	5	4	5	4
30	4	5	5	5	5	4	4	4	5	5	5	4	4	5	5	5	5	5	5	5	5	4	5	4	5	4

LAMPIRAN 5

TABEL r

Variabel	Item Pertanyaan	Corrected item Total Correlation (r hitung)
PSAK 109	PSAK 109 1	0,509
	PSAK 109 2	0,586
	PSAk 109 3	0,422
	PSAK 109 4	0,440
	PSAK 109 5	0,548
	PSAK 109 6	0,538
	PSAK 109 7	0,473
	PSAK 109 8	0,466
	PSAK 109 9	0,430
	PSAK 109 10	0,441
	PSAK 109 11	0,405
	PSAK 109 12	0,554
	PSAK 109 13	0,443
	PSAK 109 14	0,600
Kualitas Laporan Keuangan	KLK 1	0,623
	KLK 2	0,561
	KLK 3	0,430
	KLK 4	0,436
	KLK 5	0,468
	KLK 6	0,561
	KLK 7	0,642

	KLK 8	0,403
	KLK 9	0,555
	KLK 10	0,420

LAMPIRAN 6

Tanggap responden terhadap pertanyaan-pertanyaan

A. PSAK 109

1. Penerapan pengakuan terhadap kualitas laporan keuangan di BAZNAS Provinsi Sumatera Selatan berpengaruh baik

		Frequency	Persent	Valid Persent	Cumulative Persent
Valid	Sangat Setuju	21	70%	70%	70%
	Setuju	9	30%	30%	100%
	Total	30	100%	100%	

2. Zakat dan infak/sedekah yang diterima diakui sebagai penambahan dana zakat dan infak/sedekah sebesar jumlah yang diterima, jika dalam bentuk kas dan bila penambahan dana zakat dan infak/sedekah sebesar nilai wajar asset nonkas, jika dalam bentuk nonkas

		Frequency	Persent	Valid Persent	Cumulative Persent
Valid	Sangat Setuju	14	46,7%	46,7%	46,7%
	Setuju	16	53,3%	53,3%	100%
	Total	30	100%	100%	

3. Zakat dan infak/sedekah yang disalurkan diakui sebagai dana zakat dan infak/sedekah sebesar jumlah yang diserahkan, jika dalam bentuk kas dan zakat dan infak/sedekah yang disalurkan diakui sebagai pengurangan dana zakat dan infak/sedekah sebesar jumlah tercatat, jika dalam bentuk aset non kas

		Frequency	Persent	Valid Persent	Cumulative Persent
Valid	Sangat Setuju	5	16,3%	16,3%	16,4%
	Setuju	20	66,4%	66,4%	66,4%

	Netral	5	16,3%	16,3%	100%
	Total	30	100%	100%	

4. Penyaluran infak/sedekah sepanjang amil tidak akan menerima kembali aset tersebut

		Frequency	Persent	Valid Persent	Cumulative Persent
Valid	Sangat Setuju	5	16,4%	16,4%	16,4%
	Setuju	12	40%	40%	40%
	Netral	13	43,6%	43,6%	100%
	Total	30	100%	100%	

5. Penerapan pengakuan terhadap kualitas laporan keuangan di BAZNAS Provinsi Sumatera Selatan berpengaruh baik

		Frequency	Persent	Valid Persent	Cumulative Persent
Valid	Sangat Setuju	16	54,4%	54,4%	54,4%
	Setuju	14	46,6%	46,6%	100%
	Total	30	100%	100%	

6. Penentuan nilai wajar aset nonkas zakat dan infak/sedekah menggunakan harga pasar, jika harga pasar tidak tersedia, maka menggunakan metode penentuan nilai wajar sesuai PSAK yang relevan

		Frequency	Persent	Valid Persent	Cumulative Persent
Valid	Sangat Setuju	14	46%	40%	40%
	Setuju	8	26,5%	26,5%	26,5%
	Netral	8	26,5%	26,5%	100%
	Total	30	100%	100%	

7. Kerugian yang ditanggung jika terjadi nilai aset zakat nonkas diperlakukan sebagai pengurang dana zakat atau pengurang dana amil

		Frequency	Persent	Valid Persent	Cumulative Persent

Valid	Sangat Setuju	7	23,3%	23,3%	23,3%
	Setuju	13	43,3%	43,3%	43,3%
	Netral	10	33,4%	33,3%	33,3%
	Total	30	100%	100%	

8. Aset tidak lancar infak/sedekah yang diterima dinilai sebesar nilai wajar saat penerimaannya

		Frequency	Persent	Valid Persent	Cumulative Persent
Valid	Sangat Setuju	2	6,6%	6,6%	6,6%
	Setuju	13	43,3%	43,3%	43,3%
	Netral	15	50%	50%	33,3%
	Total	30	100%	100%	

9. Penerapan pengakuan terhadap kualitas laporan keuangan di BAZNAS Provinsi Sumatera Selatan berpengaruh baik

		Frequency	Persent	Valid Persent	Cumulative Persent
Valid	Sangat Setuju	21	70%	70%	70%
	Setuju	9	30%	30%	100%
	Total	30	100%	100%	

10. Dana zakat dan infak/sedekah, dana amil dan dana nonhalal disajikan secara terpisah dalam neraca

		Frequency	Persent	Valid Persent	Cumulative Persent
Valid	Sangat Setuju	21	70%	70%	70%
	Setuju	9	30%	30%	100%
	Total	30	100%	100%	

11. Penerapan pengakuan terhadap kualitas laporan keuangan di BAZNAS Provinsi Sumatera Selatan berpengaruh baik

		Frequency	Persent	Valid Persent	Cumulative Persent
Valid	Sangat Setuju	19	63,4%	63,4%	63,4%

	Setuju	11	36,6%	36,6%	100%
	Total	30	100%	100%	

12. Amil harus mengungkapkan metode penentuan nilai wajar yang digunakan untuk penerimaan zakat dan infak/sedekah berupa aset non kas

		Frequency	Persent	Valid Persent	Cumulative Persent
Valid	Sangat Setuju	20	66,6%	66,6%	66,6%
	Setuju	10	33,3%	33,3%	100%
	Total	30	100%	100%	

13. Amil harus mengungkapkan kebijakan penyaluran zakat dan infak/sedekah, seperti penerimaan skala prioritas penyaluran dan penerimaan

		Frequency	Persent	Valid Persent	Cumulative Persent
Valid	Sangat Setuju	18	60%	60%	60%
	Setuju	12	40%	40%	100%
	Total	30	100%	100%	

14. Amil harus mengungkapkan kebijakan pembagiain antara dana amil dan dana nominal atas penerimaan zakat dan infak/sedekah, seperti persentase pembagian, alas an, dan konsistensi kebijakan

		Frequency	Persent	Valid Persent	Cumulative Persent
Valid	Setuju	20	66,6%	66,6%	66,6%
	Netral	10	33,3%	33,3%	100%
	Total	30	100%	100%	

B. Kualitas Laporan Keuangan

1. Amil menyajikan pos-pos dalam neraca dengan memperhatikan ketentuan dalam PSAK

		Frequency	Persent	Valid Persent	Cumulative Persent

Valid	Sangat Setuju	15	50%	50%	50%
	Setuju	15	50%	50%	100%
	Total	30	100%	100%	

2. Amil menyajikan terkait Asset dan kewajiban

		Frequency	Persent	Valid Persent	Cumulative Persent
Valid	Sangat Setuju	18	60%	60%	60%
	Setuju	12	40%	40%	100%
	Total	30	100%	100%	

2. Amil menyajikan laporan perubahan dana zakat, dana infak/sedekah

		Frequency	Persent	Valid Persent	Cumulative Persent
Valid	Sangat Setuju	21	70%	70%	70%
	Setuju	9	30%	30%	100%
	Total	30	100%	100%	

3. Amil menyajikan laporan perubahan dana amil, dan dana non halal

		Frequency	Persent	Valid Persent	Cumulative Persent
Valid	Sangat Setuju	13	44%	44%	44%
	Setuju	17	56%	56%	100%
	Total	30	100%	100%	

4. Amil menyajikan laporan perubahan asset kelolaan antara lain aset lancar dan tidak lancar

		Frequency	Persent	Valid Persent	Cumulative Persent
Valid	Sangat Setuju	13	44%	44%	44%
	Setuju	17	56%	56%	100%
	Total	30	100%	100%	

5. Amil menyajikan laporan perubahan asset kelolaan antara lain penambahan dan pengurangan, saldo awal dan saldo akhir

		Frequency	Persent	Valid Persent	Cumulative Persent
Valid	Sangat Setuju	17	56%	56%	56%
	Setuju	13	44%	44%	100%
	Total	30	100%	100%	

6. Amil menyajikan laporan arus kas

		Frequency	Persent	Valid Persent	Cumulative Persent
Valid	Sangat Setuju	18	60%	60%	60%
	Setuju	12	40%	40%	100%
	Total	30	100%	100%	

7. Amil menyajikan sesuai dengan PSAK yang relevan

		Frequency	Persent	Valid Persent	Cumulative Persent
Valid	Sangat Setuju	1	3,3%	3,3%	3,3%
	Setuju	22	73,3%	73,3%	73,3%
	Netral	7	23,4%	23,4%	100%
	Total	30	100%	100%	

8. Amil menyediakan catatan atas laporan keuangan syariah

		Frequency	Persent	Valid Persent	Cumulative Persent
Valid	Sangat Setuju	21	70%	70%	70%
	Setuju	9	30%	30%	100%
	Total	30	100%	100%	

9. Amil menyajikan sesuai dengan PSAk yang relevan

Valid	Sangat Setuju	1	3,3%	3,3%	3,3%
	Setuju	23	76,7%	76,7%	76,7%
	Netral	6	20%	20%	100%
	Total	30	100%	100%	

LAMPIRAN 7

STATISTIK DESKRIPSI RESPONDEN

A. Jenis Kelamin

		Frequency	Persent	Valid Persent	Cumulative Persent
Valid	Laki-laki	18	60%	60%	60%
	Perempuan	12	40%	40%	100%
	Total	30	100%	100%	

B. Umur Responden

		Frequency	Present	Valid	Cumulative
	17 – 26 Tahun	11	36,7%	36,6%	36,6%
	27 – 46 Tahun	12	40%	40%	40%
	46 – 56 Tahun	6	20%	20%	20%
	57 >	1	3,3%	3,3%	100%
	Total	30	100%	100%	

C. Pendidikan Responden

		Frequency	Persent	Valid Persent	Cumulative Persent
Valid	S1	26	86,7%	86,7%	-
	S2	4	13,3%	113,3%	100%

	Total	30	100%	100%	
--	-------	----	------	------	--

LAMPIRAN 8

UJI VALIDITAS DAN RELIABILITAS

A. UJI VALIDITAS

Tabel 4.5

Hasil Uji Validitas Instrumen

Variabel	Item Pertanyaan	Corrected item Total Correlation (r hitung)	Rabel	Keterangan
PSAK 109	PSAK 109 1	0,509	0,361	Valid
	PSAK 109 2	0,586	0,361	Valid
	PSAk 109 3	0,422	0,361	Valid
	PSAK 109 4	0,440	0,361	Valid
	PSAK 109 5	0,548	0,361	Valid
	PSAK 109 6	0,538	0,361	Valid
	PSAK 109 7	0,473	0,361	Valid
	PSAK 109 8	0,466	0,361	Valid
	PSAK 109 9	0,430	0,361	Valid
	PSAK 109 10	0,441	0,361	Valid
	PSAK 109 11	0,405	0,361	Valid
	PSAK 109 12	0,554	0,361	Valid
	PSAK 109 13	0,443	0,361	Valid
	PSAK 109 14	0,600	0,361	Valid
Kualitas	KLK 1	0,623	0,361	Valid

Laporan	KLK 2	0,561	0,361	Valid
Keuangan	KLK 3	0,430	0,361	Valid
	KLK 4	0,436	0,361	Valid
	KLK 5	0,468	0,361	Valid
	KLK 6	0,561	0,361	Valid
	KLK 7	0,642	0,361	Valid
	KLK 8	0,403	0,361	Valid
	KLK 9	0,555	0,361	Valid
	KLK 10	0,420	0,361	Valid

B. UJI RELIABILITAS

Tabel 4.6
Uji Reabilitas Instrumen

Variabel	Reabilitas Coefficient	Cornbach Alpha	Keterangan
PSAK 109	14 item pertanyaan	0,807	Reliable
Kualitas Laporan keuangan	10 item pertanyaan	0,790	Reliable

LAMPIRAN 9

TEKNIK ANALISIS (UJI KLASIK)

A. UJI LINIERTITAS

Case Processing Summary

	Cases					
	Included		Excluded		Total	
	N	Percent	N	Percent	N	Percent
klk * psak	30	100.0%	0	0.0%	30	100.0%

Report

Klk

psak	Mean	N	Std. Deviation
51	38.00	1	.
52	43.33	3	4.163
55	40.33	3	1.528
56	43.00	2	.000
57	43.50	2	.707
58	44.50	2	3.536
59	47.33	3	.577
60	43.50	2	4.950
62	45.00	3	.000
63	46.00	3	2.000
65	45.75	4	1.258
66	44.00	1	.
68	47.00	1	.
Total	44.23	30	2.873

ANOVA Table

			Sum of Squares	df	Mean Square	F	Sig.
klk * psak	Between Groups	(Combined)	149.117	12	12.426	2.341	.053
		Linearity	70.593	1	70.593	13.297	.002
		Deviation from Linearity	78.524	11	7.139	1.345	.282
Within Groups			90.250	17	5.309		
Total			239.367	29			

B. UJI NORMALITAS

One-Sample Kolmogorov-Smirnov Test

		Unstandardized Residual
N		30
Normal Parameters ^{a,b}	Mean	.000000
	Std. Deviation	2.41242513
Most Extreme Differences	Absolute	.153
	Positive	.153
	Negative	-.113
Test Statistic		.153
Asymp. Sig. (2-tailed)		.069 ^c

a. Test distribution is Normal.

b. Calculated from data.

c. Lilliefors Significance Correction.

LAMPIRAN 10

UJI T

Coefficients^a

Model		Unstandardized Coefficients		Standardized Coefficients	t	Sig.
		B	Std. Error	Beta		
1	(Constant)	24.445	5.800		4.215	.000
	psak	.334	.097	.543	3.422	.002

a. Dependent Variable: klk

LAMPIRAN 11
SK PENELITIAN

BAZNAS
Badan Amil Zakat Nasional
PROVINSI SUMATERA SELATAN

Nomor : 94 /BAZNAS-SS/I/2021
Lampiran : -
Perihal : Mohon Izin Penelitian
a.n. Toat Nursy Syah
Nim : 1730604062

Palembang, 19 Januari 2021

Kepada Yth.
Dekan Fakultas Ekonomi dan Bisnis Islam
Universitas Islam Negeri Raden Fatah
di
Palembang

Assalamu'alaikum. Wr, Wb.

Menindaklanjuti surat Dekan Fakultas Ekonomi dan Bisnis Islam Universitas Islam Negeri Raden Fatah Palembang Nomor : B-02 / Un.09 / V1.1 / PP.009 / 12 / 2020 tanggal 15 Desember 2020 perihal Mohon Izin Penelitian untuk Skripsi a.n. Toat Nursy Syah, maka dengan ini kami sampaikan bahwa pada prinsipnya kami tidak keberatan menerima mahasiswa saudara melakukan penelitian dan pengambilan data di Badan Amil Zakat Nasional (BAZNAS) Provinsi Sumatera Selatan yang berjudul "PENGARUH PSAK 109 TERHADAP KUALITAS LAPORAN KEUANGAN DI BADAN AMIL ZAKAT NASIONAL (BAZNAS) PROVINSI SUMATERA SELATAN".

Demikianlah surat ini kami sampaikan atas kerjasamanya di ucapkan terimakasih.

Wassalamu'alaikum Wr. Wb.

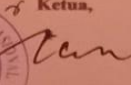
Ketua,

H. Najib Haitami, MM

Tembusan Yth.
1. Ketua BAZNAS RI Jakarta.
2. Kakanwil Kemenag Provinsi Sumatera Selatan.
3. Rektor UIN Raden Fatah Palembang.

Alamat Kantor :
Jl. Jenderal Sudirman No.7490 Km. 2,5 Palembang - Sumatera Selatan
Telp/Fax : 071-360966 Call Center : 0812 71 500 50
Email : baznasprovsumsel@baznas.go.id Website : http://sumsel.baznas.go.id

