

**PENGARUH KEPUTUSAN INVESTASI, KEPUTUSAN PENDANAAN  
DAN UKURAN PERUSAHAAN TERHADAP NILAI PERUSAHAAN  
PADA UNIT USAHA SYARIAH YANG TERDAFTAR  
DI BURSA EFEK INDONESIA**



**Oleh :**

**TRIANSI PRATIWI**

**NIM : 1980603272**

**SKRIPSI**

**Diajukan Kepada Fakultas Ekonomi dan Bisnis Islam UIN Raden Fatah  
Palembang Untuk Memenuhi Salah Satu Syarat Guna  
Memperoleh Gelar Sarjana Ekonomi (S.E)**

**PROGRAM STUDI S1 PERBANKAN SYARIAH**

**FAKULTAS EKONOMI DAN BISNIS ISLAM**

**UNIVERSITAS ISLAM NEGERI RADEN FATAH**

**PALEMBANG**

**2021**



**PROGRAM STUDI S1 PERBANKAN SYARIAH  
FAKULTAS EKONOMI DAN BISNIS ISLAM  
UIN RADEN FATAH PALEMBANG**

Alamat : Jl. Prof. KH. Zainal Abidin Fikri, Telepon 0711 353276, Palembang 30126

Formulir E.4

**LEMBAR PERSETUJUAN SKRIPSI  
PROGRAM STUDI S1 PERBANKAN SYARIAH**

Nama : Triansi Pratiwi  
Nim/Program Studi : 1980603272 / S1 Perbankan Syariah  
Judul Skripsi : Pengaruh Keputusan Investasi, Keputusan Pendanaan dan Ukuran Perusahaan terhadap Nilai Perusahaan Pada Unit Usaha Syariah yang terdaftar di Bursa Efek Indonesia

Telah diterima dalam ujian munaqasyah pada tanggal 18 Agustus 2021

**PANITIA UJIAN SKRIPSI**

Tanggal 18 Agustus 2021 Pembimbing Utama : Dr. Peny Cahaya Azwari, SE., M.M., MBA

t.t :

Tanggal 18 Agustus 2021 Pembimbing Kedua : Aziz Septiatin, SE., M.Si

t.t :

Tanggal 18 Agustus 2021 Penguji Utama : Juwita Anggraini, M.H.I

t.t :

Tanggal 18 Agustus 2021 Penguji Kedua : Zuul Fitriani Umari, M.H.I

t.t :

Tanggal 18 Agustus 2021 Ketua : Dr. Maftukhatusolikhah, M. Ag.

t.t :

Tanggal 18 Agustus 2021 Sekretaris : Disfa Lidian Handayani, S.E.I., M.E.I

t.t :



**PROGRAM STUDI S1 PERBANKAN SYARIAH  
FAKULTAS EKONOMI DAN BISNIS ISLAM  
UIN RADEN FATAH PALEMBANG**

*Alamat : Jl. Prof. KH. Zainal Abidin Fikri, Telepon 0711 353276, Palembang 30126*

---

**PENGESAHAN**

Skripsi Berjudul : Pengaruh Keputusan Investasi, Keputusan Pendanaan dan Ukuran  
Perusahaan terhadap Nilai Perusahaan Pada Unit Usaha Syariah yang  
terdaftar di Bursa Efek Indonesia

Ditulis Oleh : Triansi Pratiwi

NIM : 1980603272

Telah dapat diterima sebagai salah satu syarat memperoleh gelar  
Sarjana Ekonomi (S.E)

Palembang, Agustus 2021

Dekan,

**Dr. Heri Junaidi, M.A**  
**NIP. 196901241998031006**

## PERNYATAAN KEASLIAN

Yang bertanda tangan di bawah ini :

Nama : Triansi Pratiwi

NIM : 1980603272

Program Studi : S1 Perbankan Syariah

Judul Skripsi : Pengaruh Keputusan Investasi, Keputusan Pendanaan dan Ukuran Perusahaan terhadap Nilai Perusahaan pada Unit Usaha Syariah yang terdaftar di Bursa Efek Indonesia.

Dengan ini menyatakan bahwa skripsi ini secara keseluruhan adalah hasil penelitian atau karya saya sendiri, kecuali pada bagian-bagian yang dirujuk sumbernya. Apabila ternyata dikemudian ahari penulisan skripsi ini merupakan hasil plagiat atau penjiplakan terhadap karya orang lain, maka saya bersedia mempertanggungjawabkan sekaligus menerima sanksi berdasarkan aturan tata tertib yang berlaku di UIN Raden Fatah Palembang. Demikian pernyataan ini saya buat dengan sebenarnya dan tidak dipaksa oleh pihak manapun.

Palembang, Agustus 2021

Saya yang menyatakan,



Triansi Pratiwi

1980603272



**KEMENTERIAN AGAMA**  
**UIN RADEN FATAH PALEMBANG**  
**PROGRAM STUDI S1 PERBANKAN SYARIAH**  
**FAKULTAS EKONOMI DAN BISNIS ISLAM**

Alamat : Jl. Prof. KH. Zainal Abidin Fikri, Telepon 0711 353276, Palembang 30126

---

**Formulir C.2**

**NOTA DINAS**

Kepada Yth.,  
Dekan Fakultas  
Ekonomi dan Bisnis Islam  
UIN Raden Fatah Palembang

*Assalamu'alaikum Wr.Wb*

Disampaikan dengan hormat, setelah melakukan bimbingan, arahan dan koreksi terhadap naskah skripsi berjudul :

Pengaruh Keputusan Investasi, Keputusan Pendanaan dan Ukuran Perusahaan terhadap Nilai Perusahaan pada Unit Usaha Syariah yang terdaftar di Bursa Efek Indonesia.

Yang ditulis Oleh

Nama : Triansi Pratiwi  
NIM : 1980603272  
Program Studi : S1 Perbankan Syariah

Saya berpendapat bahwa skripsi tersebut sudah dapat diajukan kepada Fakultas Ekonomi dan Bisnis Islam untuk diujikan dalam ujian *Komprehensif* dan sidang *Munaqosyah* skripsi.

*Wassalamu'alaikum wr.wb.*

Palembang, 2021

Pembimbing Utama

**Dr. Peny Cahaya Azwari, SE., M.M., MBA**

**NIP. 197701312000031002**

Pembimbing Kedua

**Aziz Septiatin, SE., M.Si**

**NIK. 2018030111807198712**



**PROGRAM STUDI S1 PERBANKAN SYARIAH  
FAKULTAS EKONOMI DAN BISNIS ISLAM  
UIN RADEN FATAH PALEMBANG**

Alamat : Jl. Prof. KH. Zainal Abidin Fikri, Telepon 0711 353276, Palembang 30126

**Formulir D.2**

Hal : **Mohon Izin Penjilidan Skripsi**

Kepada Yth,  
Ibu Wakil Dekan I  
Fakultas Ekonomi dan Bisnis Islam  
UIN Raden Fatah Palembang

Assalamu'alaikum Wr.Wb

Dengan ini kami menyatakan bahwa mahasiswa :

Nama : Triansi Pratiwi  
Nim/Jurusan : 1980603272 / S1 Perbankan Syariah  
Judul Skripsi : Pengaruh Keputusan Investasi, Keputusan Pendanaan dan Ukuran Perusahaan terhadap Nilai Perusahaan Pada Unit Usaha Syariah yang terdaftar di Bursa Efek Indonesia

Telah selesai melaksanakan perbaikan, terhadap skripsinya sesuai dengan arahan dan petunjuk dari para penguji. Selanjutnya, kami mengizinkan mahasiswa tersebut untuk menjilid skripsinya agar dapat mengurus ijazahnya.

Demikian surat ini kami sampaikan, atas perhatiannya kami ucapkan terima kasih.

Palembang, Agustus 2021

**Penguji Utama**

**Juwita Anggraini, M.H.I**  
NIP. 198405192011012006

**Penguji Kedua**

**Zuil Fitriani Umari, M.H.I**  
NIP. 198609182018012001

**Mengetahui  
Wakil Dekan I**



**Dr. Rika Lidyah, SE., M.Si., Ak., CA**  
NIP. 197504082003122001

## **MOTTO DAN PERSEMBAHAN**

### **MOTTO**

Karunia Allah yang paling lengkap adalah kehidupan yang didasarkan pada ilmu pengetahuan.

(Ali Bin Abi Thalib)

Sesungguhnya sesudah kesulitan itu ada kemudahan, maka apabila kamu telah selesai (dari suatu urusan), kerjakanlah dengan sungguh-sungguh (urusan) yang lain, dan hanya kepada Allah lah hendaknya kamu berharap.

(Q.S. Al Insyirah : 6-8)

### **PERSEMBAHAN**

Puji syukur atas kehadiran Allah SWT. Atas berkat limpahan rahmat dan karuniaNya sehingga Skripsi ini selesai dengan tepat waktu, sholawat dan salam selalu tercurahkan kepada baginda Rasul Muhammad SAW. Dan kupersembahkan karya kecil ini kepada:

1. Kedua orang tuaku tercinta, Ayah Muhadi dan Ibu Rokoiyah, yang telah mendukungku , memberikan semangat dan motivasi kepadaku dalam segala hal serta memberikan cinta dan kasih sayang yang luar biasa kepadaku yang tak mungkin bisa ku balas dengan apapun.
2. Kakak-kakakku serta keponakanku yang juga memberikan kebahagiaan yang luar biasa kepadaku.
3. Almamaterku Tercinta

## ABSTRAK

Penelitian ini bertujuan untuk mengetahui pengaruh keputusan investasi, keputusan pendanaan dan ukuran perusahaan terhadap nilai perusahaan pada Unit Usaha Syariah (UUS) yang terdaftar di Bursa Efek Indonesia (BEI) periode tahun 2016-2020.

Penelitian ini merupakan penelitian kuantitatif dengan menggunakan data sekunder. Populasi penelitian meliputi semua Unit Usaha Syariah yang terdaftar di OJK periode 2016-2020 sebanyak 20 bank. Metode penentuan sampel yang digunakan adalah *purposive sampling* yang menghasilkan jumlah sampel dalam sebanyak 5 Unit Syariah yang terdaftar di Bursa Efek Indonesia (BEI) periode 2016-2020. Data yang diperoleh kemudian diolah dengan menggunakan alat bantu *Eviews 9*. Analisis ini meliputi analisis deskriptif, uji asumsi klasik (uji normalitas, uji linieritas, uji multikolinieritas dan uji heterokedastisitas dan uji autokorelasi), analisis regresi linier berganda dan uji statistik (uji t, uji F dan uji R<sup>2</sup>).

Berdasarkan hasil uji yang dilakukan menunjukkan bahwa secara parsial keputusan investasi (PER) berpengaruh positif dan signifikan terhadap nilai perusahaan (PBV) dengan nilai t-hitung  $4,360283 > t\text{-tabel } 1,98498$  dan nilai signifikansi  $< 0,05$ , keputusan pendanaan (DER) berpengaruh negatif dan signifikan terhadap nilai perusahaan (PBV) dengan nilai t-hitung  $-4,343488 < t\text{-tabel } -1,98498$  dan nilai signifikansi  $> 0,05$ , dan Ukuran Perusahaan (Ln) berpengaruh negatif dan signifikan terhadap nilai perusahaan dengan nilai t-hitung  $-4,113006 < t\text{-tabel } -1,98498$  dan nilai signifikansi  $< 0,05$ . Secara simultan menunjukkan bahwa variabel keputusan investasi (PER), keputusan pendanaan (DER), dan Ukuran Perusahaan (Ln) berpengaruh positif dan signifikan terhadap nilai perusahaan (PBV) dengan nilai sig  $< 0,05$  dan nilai F-hitung  $19,03786 > F\text{-tabel } 2,70$ .

**Kata Kunci : Keputusan Investasi, Keputusan Pendanaan dan Ukuran Perusahaan**



## TRANSLITERASI ARAB-INDONESIA

Transliterasi yang dipakai pada skripsi ini ialah Pedoman Transliterasi Arab-Indonesia yang berdasarkan Surat Keputusan bersama Menteri Agama Republik Indonesia dan Menteri Pendidikan dan Kebudayaan Republik Indonesia Nomor 158/1987 dan 0543b/U/1987, tanggal 22 Januari 1998.

### A. Konsonan

Huruf Arab	Nama	Huruf Latin	Keterangan
أ	Alif	-	tidak dilambangkan
ب	Ba	B	
ت	Ta	T	
ث	ša	š	s (dengan satu titik di atas)
ج	Jim	J	
ح	ħa	ħ	h (dengan satu titik di bawah)
خ	Kha	Kh	
د	Dal	D	
ذ	Zal	Z	z (dengan satu titik di atas)
ر	Ra	R	
ز	Zai	Z	
س	Sin	S	
ش	Syin	Sy	
ص	šad	š	s (dengan satu titik di bawah)
ض	ḍad	ḍ	d (dengan satu titik di bawah)
ط	ṭa	ṭ	t (dengan satu titik di bawah)
ظ	ẓa	ẓ	z (dengan satu titik di bawah)
ع	„ain	„...	koma tebalik
غ	Gain	G	
ف	Fa	F	
ق	Qaf	Q	
ك	Kaf	K	
ل	Lam	L	
م	Mim	M	
ن	Nun	N	
و	Wau	W	

هـ	Ha	H	
ء	Hamzah	..."	Apostrof (tidak dipergunakan untuk hamzah di awal kata)
ي	Ya	Y	

## B. Syaddah (tasydīd)

Syaddah atau tasydīd yang dalam sistem tulisan Arab dilambangkan dengan sebuah tanda, tanda syaddah atau tanda tasydīd, dalam transliterasi tersebut dilambangkan dengan huruf, yaitu huruf sama dengan huruf yang diberi tanda tasydīd. Contoh:

رَبَّ	Ditulis	Rabbanā
-------	---------	---------

## C. Ta Marbūṭah

Transliterasi untuk ta marbūṭah ada dua yaitu:

- Ta *marbūṭah* hidup
- Ta *marbūṭah* yang hidup atau mendapat harkat fathah, kasrah, dan dammah, transliterasinya adalah /t/
- Ta *marbūṭah* yang mati atau mendapat harkat *sukūn*, transliterasinya adalah /h/

Jika pada kata yang terakhir dengan ta *marbūṭah* diikuti oleh kata yang menggunakan kata sandang *al* serta bacaan kedua kata itu terpisah, maka ta *marbūṭah* itu transliterasinya ha. Contoh:

رَوْضَةَ ٱلْطَّنْبَلِ	Ditulis	rauḍah al-aṭfal
-----------------------	---------	-----------------

## D. Vokal

### 1. Vocal Pendek

Tanda	Nama	Huruf Latin	Nama
أَ	fathah	A	A
إِ	Kasrah	I	I
أُ	dammah	U	U

Contoh :

رُكِّي	ditulis kasara,	ضِرْوَةٌ	يَ ditulis yadribu,	سِرْلٌ	ditulis su"ila
--------	--------------------	----------	------------------------	--------	-------------------

## 2. Vokal Panjang

Harakat dan huruf	Nama	Huruf dan tanda	Nama
أَ... إِ...	fathah dan alif	Ā	a dan garis di atas
إِ... يِ...	kasrah dan ya	ī	i dan garis di bawah
وُ... وِ...	ḍammah dan wau	ū	u dan garis di atas

Contoh :

قَالَ	Ditulis	Qāla
-------	---------	------

## 3. Vokal Rangkap

Tanda dan Huruf	Nama	Huruf Latin	Nama
أَي... وَي...	fathah	Ai	a dan i
أَوْ... وَو...	Kasrah	Au	a dan u

Contoh :

سَيُّنٌ	Ditulis	syai"un
حَوْقَالٌ	Ditulis	ḥauqala

## E. Kata Sandang Alif + Lam (ال)

Kata sandang dalam sistem tulisan Arab dilambangkan dengan huruf alif lam (ال). Namun dalam transliterasi ini kata sandang dibedakan atas kata sandang yang diikuti oleh huruf syamsiyyah dan kata sandang yang diikuti oleh huruf qamariyyah.

1. Kata sandang yang diikuti oleh huruf syamsiyyah ditransliterasikan sesuai bunyinya, yaitu huruf /l/ diganti dengan huruf yang langsung mengikuti kata sandang itu.

2. Kata sandang yang diikuti oleh huruf qamariyyah ditransliterasikan sesuai dengan aturan yang digariskan di depan dan sesuai pula dengan bunyinya.

Baik diikuti oleh huruf syamsiyyah maupun huruf qamariyyah kata sandang ditulis terpisah dari kata yang mengikuti dan dihubungkan dengan tanda sandang. Contoh:

الْأَشْرَافُ	<b>Ditulis</b>	<b>asy-syamsu</b>
الْقَمَرُ	<b>Ditulis</b>	<b>al-qamaru</b>
الْبَدِيعُ	<b>Ditulis</b>	<b>al-badī,,u</b>
الْجَلَالُ	<b>Ditulis</b>	<b>al-jalālu</b>

## F. Daftar Singkatan

H = Hijriyah M = Masehi

hal. = halaman

Swt. = subhânahu wa ta,,âlâ

saw. = sall Allâh ,,alaih wa sallam

QS = al-Qur`ân Surat

HR = Hadis Riwayat

terj. = terjemah

## G. Lain-lain

Kata-kata yang sudah dibakukan dalam Kamus Besar Bahasa Indonesia (seperti kata ijmak, nas, dll), tidak mengikuti pedoman transliterasi ini dan ditulis sebagaimana dalam kamus tersebut

## KATA PENGANTAR



Assalamualaikum Warahmatullahi Wabarakatuh

Segala puji dan syukur penulis ucapkan kepada Allah SWT atas segala rahmat dan hidayah-Nya yang telah diberikan kepada penulis. Karena atas izin Allah SWT penulis bisa mengerjakan skripsi ini dengan judul **“Pengaruh Kputusan Investasi, Keputusan Pendanaan dan Ukuran Perusahaan terhadap Nilai Perusahaan Pada Unit Usaha Syariah yang terdaftar di Bursa Efek Indonesia”** skripsi ini diajukan sebagai syarat mencapai jenjang Sarjana (S1) Pada Jurusan Perbankan Syariah.

Dalam penyusunan skripsi, penulis menyadari bahwa skripsi ini masih jauh dari kata sempurna dan masih banyak kekurangan dikarenakan oleh segala keterbatasan dan kemampuan yang penulis miliki, namun penulis berusaha untuk mempersembahkan skripsi ini sebaik-baiknya agar dapat memiliki manfaat bagi banyak pihak.

Selanjutnya dalam penyusunan skripsi ini tidak terlepas dari bantuan dan dorongan dari berbagai pihak sehingga penelitian dapat terselesaikan, Untuk itu penulis ingin menyampaikan ucapan terima kasih yang begitu besar kepada :

1. Kedua orang tua, Ayah Muhadi dan Ibu Rokoiyah yang selalu mendukung, memberikan do'a, semangat dan motivasi serta memberikan kasih sayang yang tiada hentinya agar penulis dapat menyelesaikan studi dan tugas akhir ini.

2. Ibu Prof. Dr. Nyayu Khodijah, S. Ag., M.Si. selaku Rektor Universitas Islam Negeri Raden Fatah Palembang.
3. Bapak Dr. Heri Junaidi, M.A selaku dekan Fakultas Ekonomi dan Bisnis Islam Universitas Islam Negeri Raden Fatah Palembang.
4. Bapak Dr. Chandra Zaky Maulana, M.M selaku Ketua Program Studi S1 Perbankan Syariah Fakultas Ekonomi dan Bisnis Islam Universitas Islam Negeri Raden Fatah Palembang.
5. Ibu Dian Pertiwi, M.S.I selaku Sekretaris Program Studi S1 Perbankan Syariah Fakultas Ekonomi dan Bisnis Islam Universitas Islam Negeri Raden Fatah Palembang.
6. Bapak Dr. Peny Cahaya Azwari, SE., M.M., M.BA dan Ibu Aziz Septiatin, SE., M.Si selaku pembimbing I dan pembimbing II, yang telah meluangkan waktu, memberikan saran dan bimbingan serta pengarahan yang sabar.
7. Seluruh dosen dan staf Fakultas Ekonomi dan Bisnis Islam Universitas Islam Negeri Raden Fatah Palembang.
8. Kakak (Panji Wisna Yumadilawa dan M. Iqbal Ismoyo Dinata), serta keluarga besar penulis yang tidak pernah lelah memberi dukungan dan segala hal yang dibutuhkan oleh penulis agar dapat menyelesaikan skripsi dengan baik.
9. Seseorang yang spesial “IN” terima kasih atas kesabaran dan waktu yang telah diluangkan untuk membantu dan menemani penulis dalam menyelesaikan skripsi ini.

10. Seluruh teman-teman seperjuangan khususnya mahasiswa Alih Program S1 Perbakan Syariah Angkatan 2019.

Penulis menyadari masih banyak kekurangan dan penyusunan skripsi ini baik dari segi materi maupun penulisan mengingat masih banyak kurangnya pengetahuan dan pengalaman. Untuk itu kritik dan saran yang membangun sangatlah penulis harapkan untuk pembelajaran kedepannya. Akhir kata dengan kerendahan hati penulis ucapkan banyak terima kasih yang tidak terhingga pada semua pihak yang terlibat, dengan harapan tugas akhir ini bisa bermanfaat bagi semua pihak.

Palembang, Agustus 2021  
Penulis



Triansi Pratiwi

1980603272

## DAFTAR ISI

<b>HALAMAN JUDUL .....</b>	<b>i</b>
<b>LEMBAR PERSETUJUAN SKRIPSI .....</b>	<b>ii</b>
<b>HALAMAN PENEKESAHAN .....</b>	<b>iii</b>
<b>HALAMAN PERNYATAAN KEASLIAN.....</b>	<b>iv</b>
<b>NOTA DINAS.....</b>	<b>v</b>
<b>LEMBAR IZIN PENJILIDAN SKRIPSI .....</b>	<b>vi</b>
<b>MOTTO DAN PERSEMBAHAN.....</b>	<b>vii</b>
<b>ABSTRAK .....</b>	<b>viii</b>
<b>TRANSLITERASI ARAB-INDONESIA.....</b>	<b>ix</b>
<b>KATA PENGANTAR.....</b>	<b>xiii</b>
<b>DAFTAR ISI.....</b>	<b>xvi</b>
<b>DAFTAR TABEL .....</b>	<b>xix</b>
<b>DAFTAR GAMBAR.....</b>	<b>xx</b>
<b>DAFTAR LAMPIRAN .....</b>	<b>xxi</b>
<b>BAB I        PENDAHULUAN .....</b>	<b>1</b>
A. Latar Belakang Masalah.....	1
B. Rumusan Masalah .....	9
C. Tujuan Penelitian .....	9
D. Manfaat Penelitian .....	10
E. Sistematika Penulisan.....	11
<b>BAB II        LANDASAN TEORI .....</b>	<b>13</b>
A. Landasan Teori.....	13
1. Teori Signal ( <i>Signalling Theory</i> ) .....	13
2. Nilai Perusahaan.....	17
3. Keputusan Investasi.....	18
4. Keputusan Pendanaan .....	22
5. Ukuran Perusahaan.....	23
B. Penelitian Terdahulu .....	25
C. Pengembangan Hipotesis .....	31
D. Kerangka Pemikiran Teoritik.....	38



<b>BAB III</b>	<b>METODE PENELITIAN .....</b>	<b>40</b>
	A. Ruang Lingkup Penelitian.....	40
	B. Desain Penelitian.....	40
	C. Jenis Dan Sumber Data .....	41
	1. Sumber Data.....	41
	2. Jenis Data .....	41
	D. Populasi Dan Sampel .....	41
	1. Populasi .....	41
	2. Sampel.....	43
	E. Teknik Pengumpulan Data.....	45
	F. Variabel-variabel Penelitian.....	45
	G. Definisi Operasional Variabel Penelitian.....	48
	H. Teknik Analisis Data.....	50
	1. Analisis Deskriptif.....	50
	2. Pemilihan Model Regresi Data Panel .....	50
	3. Uji Asumsi Klasik .....	51
	4. Analisis Regresi Linier Berganda .....	55
	5. Uji Hipotesis.....	56
<b>BAB IV</b>	<b>HASIL PENELITIAN DAN PEMBAHASAN.....</b>	<b>58</b>
	A. Gambaran Umum Obyek Penelitian .....	58
	B. Karakteristik Sampel Penelitian.....	59
	C. Teknik Analisis Data.....	60
	1. Analisis Deskriptif .....	60
	2. Pemilihan Model Regresi Data Panel .....	63
	3. Uji Asumsi Klasik .....	65
	a. Uji normalitas .....	65
	b. Uji linieritas .....	66
	c. Uji multikolinieritas.....	67
	d. Uji heterokedastisitas.....	68
	e. Uji autokorelasi.....	69

4. Analisis Regresi Linier Berganda.....	71
5. Uji Hipotesis .....	72
D. Pembahasan.....	77
1. Pengaruh PER terhadap PBV.....	77
2. Pengaruh DER terhadap PBV .....	78
3. Pengaruh Ukuran Perusahaan terhadap PBV.....	80
4. Pengaruh PER, DER dan Ukuran Perusahaan Terhadap PBV .....	82
<b>BAB V      KESIMPULAN DAN SARAN.....</b>	<b>84</b>
A. Kesimpulan .....	84
B. Saran.....	85
<b>DAFTAR PUSTAKA .....</b>	<b>87</b>
<b>LAMPIRAN.....</b>	<b>92</b>

## DAFTAR TABEL

Tabel 1.1 Rata-rata Nilai PBV, PER, DER dan Ukuran Perusahaan.....	3
Tabel 1.2 <i>Research Gap</i> Keputusan Investasi terhadap Nilai Perusahaan.....	6
Tabel 1.3 <i>Research Gap</i> Keputusan Pendanaan terhadap Nilai Perusahaan .....	7
Tabel 1.4 <i>Research Gap</i> Ukuran Perusahaan terhadap Nilai Perusahaan.....	8
Tabel 2.1 Daftar Penelitian Terdahulu .....	29
Tabel 3.1 Populasi Penelitian.....	42
Tabel 3.2 Kriteria Pemilihan Sampel Penelitian .....	44
Tabel 3.3 Sampel Penelitian.....	44
Tabel 3.4 Definisi Operasional Variabel.....	48
Tabel 4.1 Analisis Deskriptif Variabel.....	60
Tabel 4.2 Uji F (Chow Test) .....	63
Tabel 4.3 Uji Husman Test .....	64
Tabel 4.4 Uji Langrange Multiplier (LM).....	65
Tabel 4.5 Uji Linieritaas .....	67
Tabel 4.6 Uji Multikolinieritas.....	67
Tabel 4.7 Uji Heterokedastisitas .....	68
Tabel 4.8 Uji Autokorelasi.....	69
Tabel 4.9 Analisis Regresi Linier Berganda .....	71
Tabel 4.10 Uji t (Parsial).....	73
Tabel 4.11 Uji F (Simultan) .....	75
Tabel 4.12 Uji R <sup>2</sup> (Koefisien Determinasi).....	76

## DAFTAR GAMBAR

Gambar 2.1 Krangka Teoritik .....	38
Gambar 4.1 Uji Normalitas .....	66

## DAFTAR LAMPIRAN

Lampiran 1 Laporan Keuangan Unit Usaha Syariah .....	93
Lampiran 2 Analisis Deskriptif .....	99
Lampiran 3 Pemilihan Model Regresi Data Panel .....	100
Lampiran 4 Uji Asumsi Klasik .....	101
Lampiran 5 Analisis Regresi Linier Berganda .....	106
Lampiran 6 Uji Hipotesis .....	107
Lampiran 7 Kartu Bimbingan Skripsi .....	108
Lampiran 8 Riwayat Hidup .....	112

## Lampiran 1

### Laporan Keuangan Unit Usaha Syariah yang terdaftar

#### Di Bursa Efek Indonesia Periode 2016-2020

Nama Bank	Periode	Nilai Perusahaan	Keputusan Investasi	Keputusan Pendanaan	Ukuran Perusahaan
PT Bank Danamon Indonesia, Tbk	Triwulan I 2016	1.02	0.45	4.09	19
	Triwulan II 2016	0.95	0.2	3.94	18.98
	Triwulan III 2016	1.06	0.15	3.82	18.98
	Triwulan IV 2016	0.97	0.13	3.79	18.98
	Triwulan I 2017	1.19	0.43	3.56	18.96
	Triwulan II 2017	1.3	0.24	3.69	18.99
	Triwulan III 2017	1.28	0.16	3.51	18.97
	Triwulan IV 2017	1.68	0.18	3.55	19
	Triwulan I 2018	1.68	0.63	3.62	19.01
	Triwulan II 2018	1.52	0.3	3.6	19.02
	Triwulan III 2018	1.68	0.26	3.39	19

	Triwulan IV 2018	1.72	0.21	3.45	19.05
	Triwulan I 2019	2.13	1.11	3.58	19.06
	Triwulan II 2019	1.07	0.31	3.59	19.11
	Triwulan III 2019	1.02	0.21	3.44	19.09
	Triwulan IV 2019	0.84	0.1	3.26	19.08
	Triwulan I 2020	0.43	0.15	3.7	19.13
	Triwulan II 2020	0.6	0.31	3.51	19.09
	Triwulan III 2020	0.48	0.14	3.47	19.1
	Triwulan IV 2020	0.69	0.3	3.58	19.12
PT Bank Permata, Tbk	Triwulan I 2016	0.43	0.21	8.45	18.98
	Triwulan II 2016	0.66	0.11	6.72	19.02
	Triwulan III 2016	0.59	0.08	6.42	18.96
	Triwulan IV 2016	0.64	0.02	7.58	18.92
	Triwulan I 2017	0.75	0.18	7.33	18.92
	Triwulan II 2017	0.89	0.26	5.75	18.79

	Triwulan III 2017	0.91	0.25	5.99	18.83
	Triwulan IV 2017	0.81	0.21	5.9	18.81
	Triwulan I 2018	0.74	0.98	6.03	18.84
	Triwulan II 2018	0.75	0.56	6.38	18.89
	Triwulan III 2018	0.64	0.28	6.14	18.86
	Triwulan IV 2018	0.77	0.19	5.81	18.85
	Triwulan I 2019	1.2	2.7	5.99	18.89
	Triwulan II 2019	0.93	0.31	5.34	18.81
	Triwulan III 2019	1.3	0.28	5.54	18.86
	Triwulan IV 2019	1.46	0.24	5.72	18.9
	Triwulan I 2020	1.25	1.74	6.2	18.94
	Triwulan II 2020	1.48	0.97	5.62	18.88
	Triwulan III 2020	1.34	0.76	5.92	18.93
	Triwulan IV 2020	2.39	1.17	4.64	19.1
PT Bank Maybank	Triwulan I 2016	0.66	0.29	8.22	18.84



Indonesia, Tbk	Triwulan II 2016	1.06	0.25	8.02	18.84
	Triwulan III 2016	1.33	0.21	7.91	18.84
	Triwulan IV 2016	1.29	0.14	7.74	18.86
	Triwulan I 2017	1.28	0.56	7.64	18.85
	Triwulan II 2017	1.14	0.25	7.75	18.88
	Triwulan III 2017	1.07	0.17	7.46	18.87
	Triwulan IV 2017	0.94	0.13	7.51	18.89
	Triwulan I 2018	0.96	0.52	7.41	18.9
	Triwulan II 2018	0.77	0.2	6.41	18.86
	Triwulan III 2018	0.74	0.12	6.34	18.88
	Triwulan IV 2018	0.69	0.08	6.23	18.91
	Triwulan I 2019	0.9	0.68	6.76	18.99
	Triwulan II 2019	0.81	0.32	6.43	19
	Triwulan III 2019	0.71	0.21	6.12	18.98
	Triwulan IV 2019	0.66	0.12	5.55	19.01

	Triwulan I 2020	0.44	0.24	6.41	19.07
	Triwulan II 2020	0.52	0.19	5.55	19.02
	Triwulan III 2020	0.66	0.19	6.08	19.1
	Triwulan IV 2020	1.09	0.29	5.78	19.15
PT Bank CIMB Niaga, Tbk	Triwulan I 2016	0.45	0.56	6.05	19.24
	Triwulan II 2016	0.4	0.19	6.18	19.27
	Triwulan III 2016	0.62	0.16	5.98	19.26
	Triwulan IV 2016	0.62	0.1	6	19.28
	Triwulan I 2017	0.75	0.41	5.73	19.27
	Triwulan II 2017	0.82	0.21	5.74	19.29
	Triwulan III 2017	0.89	0.15	5.89	19.33
	Triwulan IV 2017	0.92	0.12	6.24	19.39
	Triwulan I 2018	0.78	0.39	5.89	19.36
	Triwulan II 2018	0.64	0.15	5.99	19.37
	Triwulan III 2018	0.61	0.1	5.84	19.37

	Triwulan IV 2018	0.58	0.07	5.81	19.4
	Triwulan I 2019	0.65	0.29	5.48	19.38
	Triwulan II 2019	0.68	0.15	5.62	19.41
	Triwulan III 2019	0.6	0.1	5.28	19.38
	Triwulan IV 2019	0.57	0.07	5.41	19.42
	Triwulan I 2020	0.38	0.15	5.94	19.42
	Triwulan II 2020	0.46	0.11	6.01	19.42
	Triwulan III 2020	0.46	0.1	6.14	19.45
	Triwulan IV 2020	0.62	0.14	5.96	19.45
PT Bank OCBC NISP, Tbk	Triwulan I 2016	0.8	0.3	6.05	18.6
	Triwulan II 2016	0.75	0.15	5.9	18.67
	Triwulan III 2016	0.99	0.14	5.75	18.68
	Triwulan IV 2016	1.21	0.13	6.08	18.74
	Triwulan I 2017	1.05	0.38	6.14	18.78
	Triwulan II 2017	0.99	0.18	5.93	18.78

Triwulan III 2017	0.99	0.13	6.02	18.82
Triwulan IV 2017	0.98	0.1	6.06	18.85
Triwulan I 2018	0.95	0.32	6.21	18.9
Triwulan II 2018	0.85	0.1	6.47	18.95
Triwulan III 2018	0.8	0.07	5.97	18.92
Triwulan IV 2018	0.82	0.08	6.11	18.97
Triwulan I 2019	0.81	0.27	6	18.99
Triwulan II 2019	0.78	0.13	5.8	19
Triwulan III 2019	0.71	0.09	5.52	18.98
Triwulan IV 2019	0.69	0.07	5.54	19.01
Triwulan I 2020	0.65	0.23	5.85	19.07
Triwulan II 2020	0.58	0.11	5.28	19.02
Triwulan III 2020	0.56	0.09	5.7	19.1
Triwulan IV 2020	0.62	0.09	5.92	19.15



## Lampiran 2

### Analisis Deskriptif

	KEPUTUSA...	KEPUTUSA...	NILAI_PER...	UKURAN_P...
Mean	0.295100	5.684100	0.900400	19.02580
Median	0.195000	5.920000	0.810000	18.99000
Maximum	2.700000	8.450000	2.390000	19.45000
Minimum	0.020000	3.260000	0.380000	18.60000
Std. Dev.	0.357445	1.238956	0.367409	0.198103
Skewness	4.166819	-0.339436	1.401609	0.605581
Kurtosis	24.63712	2.820597	5.579142	2.663134
Jarque-Bera Probability	2240.061 0.000000	2.054387 0.358010	60.45835 0.000000	6.584965 0.037161
Sum	29.51000	568.4100	90.04000	1902.580
Sum Sq. Dev.	12.64890	151.9662	13.36398	3.885236
Observations	100	100	100	100

### Lampiran 3

#### Pemilihan Model Regresi Data Panel

##### 1) Uji F test (chow test)

##### Hasil Uji F test (chow test)

Redundant Fixed Effects Tests  
Equation: Untitled  
Test cross-section fixed effects

Effects Test	Statistic	d.f.	Prob.
Cross-section F	0.977020	(4,92)	0.4241
Cross-section Chi-square	4.160164	4	0.3848

##### 2) Uji Hausman Test

##### Hasil Uji Hausman

Correlated Random Effects - Hausman Test  
Equation: Untitled  
Test cross-section random effects

Test Summary	Chi-Sq. Statistic	Chi-Sq. d.f.	Prob.
Cross-section random	0.542749	3	0.9094

### 3) Uji Langrange Multiplier (LM)

#### Hasil Uji Langrange Multiplier

Lagrange Multiplier Tests for Random Effects

Null hypotheses: No effects

Alternative hypotheses: Two-sided (Breusch-Pagan) and one-sided (all others) alternatives

	Test Hypothesis		
	Cross-section	Time	Both
Breusch-Pagan	0.259373 (0.6106)	0.018037 (0.8932)	0.277410 (0.5984)

### Lampiran 4

#### Uji Asumsi Klasik

##### 1) Uji Normalitas

#### Hasil Uji Normalitas

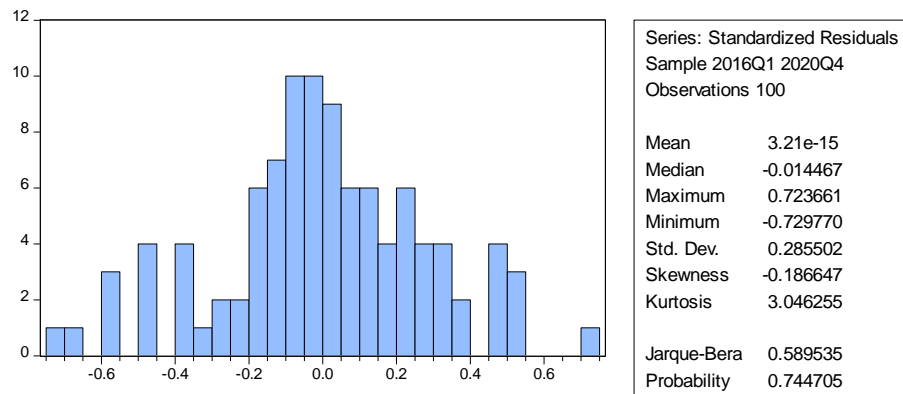

##### 2) Uji Linieritas



## Hasil Uji Linieritas

Ramsey RESET Test  
 Equation: UNTITLED  
 Specification: NILAI\_PERUSAHAAN C KEPUTUSAN\_INVESTASI  
 KEPUTUSAN\_PENDANAAN UKURAN\_PERUSAHAAN  
 Omitted Variables: Squares of fitted values

	Value	df	Probability
t-statistic	1.061182	95	0.2913
F-statistic	1.126108	(1, 95)	0.2913
Likelihood ratio	1.178406	1	0.2777

### 3) Uji Multikolinieritas

#### Hasil Uji Multikolinieritas

Dependent Variable: KEPUTUSAN\_INVESTASI  
 Method: Least Squares  
 Date: 05/02/21 Time: 17:36  
 Sample: 1 100  
 Included observations: 100

Variable	Coefficient	Std. Error	t-Statistic	Prob.
C	6.020989	3.535815	1.702858	0.0918
KEPUTUSAN_PENDANAAN	-0.018480	0.029418	-0.628174	0.5314
UKURAN_PERUSAHAAN	-0.295433	0.183984	-1.605756	0.1116
R-squared	0.026976	Mean dependent var		0.295100
Adjusted R-squared	0.006913	S.D. dependent var		0.357445
S.E. of regression	0.356207	Akaike info criterion		0.802931
Sum squared resid	12.30769	Schwarz criterion		0.881086
Log likelihood	-37.14655	Hannan-Quinn criter.		0.834562
F-statistic	1.344583	Durbin-Watson stat		1.727984
Prob(F-statistic)	0.265462			

Dependent Variable: KEPUTUSAN\_PENDANAAN

Method: Least Squares

Date: 05/02/21 Time: 17:37

Sample: 1 100

Included observations: 100

Variable	Coefficient	Std. Error	t-Statistic	Prob.
C	29.22114	11.99818	2.435463	0.0167
KEPUTUSAN_INVESTASI	-0.219245	0.349020	-0.628174	0.5314
UKURAN_PERUSAHAAN	-1.233711	0.629750	-1.959049	0.0530
R-squared	0.039128	Mean dependent var		5.684100
Adjusted R-squared	0.019316	S.D. dependent var		1.238956
S.E. of regression	1.226932	Akaike info criterion		3.276451
Sum squared resid	146.0201	Schwarz criterion		3.354606
Log likelihood	-160.8225	Hannan-Quinn criter.		3.308082
F-statistic	1.974993	Durbin-Watson stat		0.367464
Prob(F-statistic)	0.144303			

Dependent Variable: UKURAN\_PERUSAHAAN

Method: Least Squares

Date: 05/02/21 Time: 17:37

Sample: 1 100

Included observations: 100

Variable	Coefficient	Std. Error	t-Statistic	Prob.
C	19.22702	0.093509	205.6166	0.0000
KEPUTUSAN_INVESTASI	-0.087647	0.054583	-1.605756	0.1116
KEPUTUSAN_PENDANAAN	-0.030850	0.015747	-1.959049	0.0530
R-squared	0.060201	Mean dependent var		19.02580
Adjusted R-squared	0.040824	S.D. dependent var		0.198103
S.E. of regression	0.194017	Akaike info criterion		-0.412199
Sum squared resid	3.651341	Schwarz criterion		-0.334044
Log likelihood	23.60993	Hannan-Quinn criter.		-0.380568
F-statistic	3.106778	Durbin-Watson stat		0.337925
Prob(F-statistic)	0.049226			

#### 4) Uji Heteroskedastisitas

##### Hasil Uji Heteroskedastisitas

Heteroskedasticity Test: Glejser

F-statistic	1.538177	Prob. F(3,96)	0.2096
Obs*R-squared	4.586346	Prob. Chi-Square(3)	0.2047
Scaled explained SS	5.003091	Prob. Chi-Square(3)	0.1716

Test Equation:  
 Dependent Variable: ARESID  
 Method: Least Squares  
 Date: 05/02/21 Time: 16:29  
 Sample: 1 100  
 Included observations: 100

Variable	Coefficient	Std. Error	t-Statistic	Prob.
C	-0.565084	5.411438	-0.104424	0.9171
LOG(KEPUTUSAN_INVESTASI)	0.043138	0.024678	1.748059	0.0837
LOG(KEPUTUSAN_PENDANAAN)	-0.077338	0.078179	-0.989246	0.3250
LOG(UKURAN_PERUSAHAAN)	0.333629	1.831041	0.182207	0.8558
R-squared	0.045863	Mean dependent var		0.217659
Adjusted R-squared	0.016047	S.D. dependent var		0.183459
S.E. of regression	0.181981	Akaike info criterion		-0.530648
Sum squared resid	3.179250	Schwarz criterion		-0.426441
Log likelihood	30.53240	Hannan-Quinn criter.		-0.488474
F-statistic	1.538177	Durbin-Watson stat		1.273403
Prob(F-statistic)	0.209600			

#### 5) Uji Autokorelasi

### Hasil Uji Autokorelasi Durbin-Watson

Dependent Variable: NILAI\_PERUSAHAAN  
 Method: Least Squares  
 Date: 05/02/21 Time: 16:39  
 Sample: 1 100  
 Included observations: 100

Variable	Coefficient	Std. Error	t-Statistic	Prob.
C	13.49431	2.976079	4.534258	0.0000
KEPUTUSAN_INVESTASI	0.367187	0.084212	4.360283	0.0000
KEPUTUSAN_PENDANAAN	-0.106192	0.024449	-4.343488	0.0000
UKURAN_PERUSAHAAN	-0.635908	0.154609	-4.113006	0.0001
R-squared	0.373014	Mean dependent var		0.900400
Adjusted R-squared	0.353421	S.D. dependent var		0.367409
S.E. of regression	0.295434	Akaike info criterion		0.438438
Sum squared resid	8.379025	Schwarz criterion		0.542645
Log likelihood	-17.92192	Hannan-Quinn criter.		0.480613
F-statistic	19.03786	Durbin-Watson stat		0.785803
Prob(F-statistic)	0.000000			

### Hasil Uji Autokorelasi Durbin-Watson setelah di Chocrane-Orcutt

Dependent Variable: NILAI\_PERUSAHAAN  
 Method: ARMA Maximum Likelihood (OPG - BHHH)  
 Date: 05/02/21 Time: 16:43  
 Sample: 1 100  
 Included observations: 100  
 Convergence achieved after 43 iterations  
 Coefficient covariance computed using outer product of gradients

Variable	Coefficient	Std. Error	t-Statistic	Prob.
C	3.434133	6.876527	0.499399	0.6187
KEPUTUSAN_INVESTASI	0.241354	0.053715	4.493228	0.0000
KEPUTUSAN_PENDANAAN	-0.162876	0.025766	-6.321412	0.0000
UKURAN_PERUSAHAAN	-0.088772	0.353850	-0.250874	0.8025
AR(1)	0.741544	0.054372	13.63845	0.0000
SIGMASQ	0.047101	0.005168	9.114128	0.0000
R-squared	0.647552	Mean dependent var		0.900400
Adjusted R-squared	0.628804	S.D. dependent var		0.367409
S.E. of regression	0.223847	Akaike info criterion		-0.089598
Sum squared resid	4.710114	Schwarz criterion		0.066712
Log likelihood	10.47992	Hannan-Quinn criter.		-0.026337
F-statistic	34.54115	Durbin-Watson stat		2.212999
Prob(F-statistic)	0.000000			
Inverted AR Roots	.74			

## Lampiran 5

### Analisis Regresi Linier Berganda

#### Hasil Analisis Regresi Linier Berganda

Dependent Variable: NILAI\_PERUSAHAAN

Method: Least Squares

Date: 05/02/21 Time: 16:45

Sample: 1 100

Included observations: 100

Variable	Coefficient	Std. Error	t-Statistic	Prob.
C	13.49431	2.976079	4.534258	0.0000
KEPUTUSAN_INVESTASI	0.367187	0.084212	4.360283	0.0000
KEPUTUSAN_PENDANAAN	-0.106192	0.024449	-4.343488	0.0000
UKURAN_PERUSAHAAN	-0.635908	0.154609	-4.113006	0.0001
R-squared	0.373014	Mean dependent var		0.900400
Adjusted R-squared	0.353421	S.D. dependent var		0.367409
S.E. of regression	0.295434	Akaike info criterion		0.438438
Sum squared resid	8.379025	Schwarz criterion		0.542645
Log likelihood	-17.92192	Hannan-Quinn criter.		0.480613
F-statistic	19.03786	Durbin-Watson stat		0.785803
Prob(F-statistic)	0.000000			

## Lampiran 6

### Uji Hipotesis (Uji t, Uji F dan Uji Koefisien Determinasi)

Dependent Variable: NILAI\_PERUSAHAAN  
Method: Least Squares  
Date: 05/02/21 Time: 16:45  
Sample: 1 100  
Included observations: 100

Variable	Coefficient	Std. Error	t-Statistic	Prob.
C	13.49431	2.976079	4.534258	0.0000
KEPUTUSAN_INVESTASI	0.367187	0.084212	4.360283	0.0000
KEPUTUSAN_PENDANAAN	-0.106192	0.024449	-4.343488	0.0000
UKURAN_PERUSAHAAN	-0.635908	0.154609	-4.113006	0.0001
R-squared	0.373014	Mean dependent var		0.900400
Adjusted R-squared	0.353421	S.D. dependent var		0.367409
S.E. of regression	0.295434	Akaike info criterion		0.438438
Sum squared resid	8.379025	Schwarz criterion		0.542645
Log likelihood	-17.92192	Hannan-Quinn criter.		0.480613
F-statistic	19.03786	Durbin-Watson stat		0.785803
Prob(F-statistic)	0.000000			

## **Lampiran 7**

## Kartu Bimbingan Skripsi



**PROGRAM STUDI S1 PERBANKAN SYARIAH  
FAKULTAS EKONOMI DAN BISNIS ISLAM  
UIN RADEN FATAH PALEMBANG**

Alamat : Jl. Prof. KH. Zainal AbidinFikri, Telepon 0711 353276, Palembang 30126

### KARTU BIMBINGAN SKRIPSI

Nama : Triansi Pratiwi  
NIM : 1980603272  
Fakultas/Jurusan : FEBI/ S1 Perbankan Syariah  
Pembimbing I : Dr. Peny Cahaya Azwari, SE., M.M., MBA  
NIP/NIK : 197701312000031002  
Judul : Pengaruh Keputusan Investasi, Keputusan Pendanaan dan Ukuran Perusahaan terhadap Nilai Perusahaan Pada Unit Usaha Syariah yang terdaftar di Bursa Efek Indonesia

NO.	Hari / Tanggal	Masalah yang dikonsultasikan	Paraf
1.	Kamis 1/4/21	Perbaiki bab 1, Penulisannya Perbaiki bab 2, tambah Jurnal internasional Perbaiki bab 3	P
2.	Senin 12/4/21	Perbaiki bab 1, 2 dan 3.	P
3.	Senin 14/4/21	Acc bab 1-3, lanjut bab 4 s.d.5	P







**PROGRAM STUDI S1 PERBANKAN SYARIAH**  
**FAKULTAS EKONOMI DAN BISNIS ISLAM**  
**UIN RADEN FATAH PALEMBANG**

Alamat : Jl. Prof. KH. Zainal AbidinFikri, Telepon 0711 353276, Palembang 30126

**KARTU BIMBINGAN SKRIPSI**

Nama : Triansi Pratiwi  
NIM : 1980603272  
Fakultas/Jurusan : FEBI/ S1 Perbankan Syariah  
Pembimbing I : Dr. Peny Cahaya Azwari, SE., M.M., MBA  
NIP/NIK : 197701312000031002  
Judul : Pengaruh Keputusan Investasi, Keputusan Pendanaan dan Ukuran Perusahaan terhadap Nilai Perusahaan Pada Unit Usaha Syariah yang terdaftar di Bursa Efek Indonesia

NO.	Hari / Tanggal	Masalah yang dikonsultasikan	Paraf
4.	Komis 29/4/21	Pembahasan ush lemah, blm di eksplorasi Simpulan table esah di hnyikan nilai statistik nya	
5.	Senin 3/5/21	Acc bab 4 dan 5 Siap di ujikan untuk ujian Munawaroh	



**PROGRAM STUDI S1 PERBANKAN SYARIAH**  
**FAKULTAS EKONOMI DAN BISNIS ISLAM**  
**UIN RADEN FATAH PALEMBANG**

Alamat : Jl. Prof. KH. Zainal AbidinFikri, Telepon 0711 353276, Palembang 30126

**KARTU BIMBINGAN SKRIPSI**

Nama : Triansi Pratiwi  
 NIM : 1980603272  
 Fakultas/Jurusan : FEBI/ S1 Perbankan Syariah  
 Pembimbing II : Aziz Septiatin, SE., M.Si.  
 NIP/NIK : 201803011807198712  
 Judul : Pengaruh Keputusan Investasi, Keputusan Pendanaan dan Ukuran Perusahaan terhadap Nilai Perusahaan Pada Unit Usaha Syariah yang terdaftar di Bursa Efek Indonesia

NO.	Hari / Tanggal	Masalah yang dikonsultasikan	Paraf
①	Jumat 26/3/21	Perbaiki bab I, data kurang Perbaiki bab II & III	
②	Senin 29/3/21	Perbaiki bab I, II & III	
③	Selasa 30/3/21	lengkap ke bab IV	
④	Senin 19/4-21	Perbaiki bab IV lengkap ke bab V	
⑤	Selasa 20/4/21	Perbaiki ke bab V	
⑥	Selasa 27/4/21	lengkap ke abstrak daftar pustaka	



**PROGRAM STUDI S1 PERBANKAN SYARIAH**  
**FAKULTAS EKONOMI DAN BISNIS ISLAM**  
**UIN RADEN FATAH PALEMBANG**

Alamat : Jl. Prof. KH. Zainal AbidinFikri, Telepon 0711 353276, Palembang 30126

**KARTU BIMBINGAN SKRIPSI**

Nama : Triansi Pratiwi  
NIM : 1980603272  
Fakultas/Jurusan : FEBI/ S1 Perbankan Syariah  
Pembimbing II : Aziz Septiatin, SE., M.Si.  
NIP/NIK : 201803011807198712  
Judul : Pengaruh Keputusan Investasi, Keputusan Pendanaan dan Ukuran Perusahaan terhadap Nilai Perusahaan Pada Unit Usaha Syariah yang terdaftar di Bursa Efek Indonesia

NO.	Hari / Tanggal	Masalah yang dikonsultasikan	Paraf
(7)	Kamis 29/21/4	Acc, step diuapkan untuk Wen. munawar syah.	

## **Lampiran 7**

### **RIWAYAT HIDUP**

Nama : Triansi Pratiwi

NIM : 1980603272

Tempat, Tanggal Lahir : Tanjung Raja, 16 April 1998

Jenis Kelamin : Perempuan

Alamat : Perumahan Belanti Permai, Desa Belanti,  
Kecamatan Tanjung Raja, Kabupaten Ogan Ilir

E-mail : triansi.p@gmail.com

Riwayat Pendidikan : 1. TK ABA Tanjung Raja  
2. SDN 26 Tanjung Raja  
3. SMPN 3 Tanjung Raja  
4. SMAN 1 Tanjung Raja  
5. D3 Perbankan Syariah UIN Raden Fatah  
6. S1 Perbankan Syariah UIN Raden Fatah