

## DAFTAR PUSTAKA

- Achmad Iqbal, Islamic Finance Country Index - Global Islamic Finance Report (Jakarta, 2019).
- Adrian Sutaijaya, Pengaruh Faktor-Faktor Ekonomi Terhadap Inflasi di Indonesia, Jurnal Organisasi Manajemen, Vol 8, No 4, September 2016, Hlm. 86
- Ahmad rodoni, investasi syariah, (Jakarta: Lembaga penelitian UIN Jakarta, 2017),
- Ainur Rachman, Pengaruh Inflasi, Nilai Tukar Rupiah, BI Rate Terhadap Net Asset Value Reksadana saham syariah ....., h. 992.
- Ali, K. Pengaruh Makroekonomi Terhadap Reksadana Syariah. Jurnal Ekonomi Islam Republika. (2016)
- Brigham, Eugene.F dan Joel F. Houston,.Manajemen Keuangan. (Jakarta: Erlangga, 2001), Burhanuddin Susanto, Pasar Modal Syariah: Tinjauan Hukum (Yogyakarta: UII Press, 2016), 74.
- D.N Dwivedi, Macroeconomics: Theory and Policy Hal (New Delhi: Tata McGrawHill Publishing Company Limited, 2005). Hal. 389
- Dewan Syariah Nasional MUI, Fatwa Nomor: 20/DSN-MUI/IV/2001 tentang
- Pedoman Pelaksanaan Investasi Untuk Reksadana Syariah (Indonesia, 2001).5

- Dewan Syariah Nasional. 2003. Himpunan Fatwa Dewan Syariah Nasional. Bank Indonesia- Dewan Syariah Nasional. Edisi 2. Jakarta. Diakses 14 dec [www.bareksa.com](http://www.bareksa.com) Data reksadana Diakses 16 juni [www.ojk.com](http://www.ojk.com) h. 111 h. 210. hal.97
- Hasbi, H. 2016. “Kinerja Reksadana Syariah Tahun 2009 di Indonesia”. Vol.14 No.01 (Januari 2016), 62-73. <https://ejournal.stiesyariahbangkalis.ac.id/index.php/jas>
- Jimmi Hasoloan, Ekonomi Moneter ....., h. 128
- Kementerian Keuangan, Undang-Undang tentang Pasar Modal (Indonesia: FC 1995 Waperun, 1995). h. 38
- Lestari, Addina Ayuning. 2018. Analisis Pengaruh Sertifikat Bank Indonesia Syariah, Inflasi, Nilai Tukar Rupiah, Jumlah Uang Beredar dan Jakarta Islamic Index terhadap Nilai Aktiva Bersih Reksadana Syariah Jenis Campuran. Universitas Islam Indonesia.
- M. Irsan Nasarudin dan Indra Surya, Aspek Hukum Pasar Modal Indonesia, (Jakarta: Pranada Media, 2015), Hal.165
- Mahyus Ekananda, Ekonomi Internasional (Jakarta: Erlangga, 2014), h. 168 Muhammad, Manajemen Keuangan Syariah, (Yogyakarta: UPP STIM YKPN, 2014), Hal. 580
- Nurul Huda dan Mustafa, Investasi pada Pasar Modal Syariah, (Jakarta: Kencana, 2017)
- Pratomo, Eko Priyo dab Ubaidillah Nugraha, Reksadana Solusi Perencanaan Investasi di Era Modern (Jakarta: PT. Gramedia

- Pustaka Utama, 2007), h. 59.
- Rachman, Ainur. 2015. Pengaruh Inflasi, Nilai Tukar Rupiah, BI rate terhadap Net Asset Value Reksadana Saham Syariah. universitas Airlangga.
- Ratna Mutia, Analisis Pengaruh Kurs, PDB, Dan Tingkat Inflasi Terhadap Ekspor Indonesia Ke Negara Asean, (Semarang: Fakultas Ekonomi Universitas Diponegoro, 2015), h. 28.
- Riadi Edi, Statistika Penelitian Analisis Manual dan IBM SPSS (Yogyakarta: Penerbit Andi 2016), h. 83
- Sadono Sukirno, Makro Ekonomi Teori Pengantar (Jakarta: Rajawali, 2017), h. 39 Sapto Rahardjo, Panduan Investasi Reksa Dana; Cetakan Kedua, (Jakarta: PT. Elex Media Komputindo, 2015), hal. 15
- Sugiyono, Metode Penelitian Kuantitatif, Kualitatif dan R&D, Alfabeta, Bandung 2016
- Undang-Undang Republik Indonesia No.8 Tahun 1995 Tentang Pasar Modal. Pasal 1 ayat (27), Hal.6
- PBI No. 6/7/PBI/2004 Tanggal 16 Februari 2004 tentang Sertifikat Wadiah Bank Indonesia
- Wing Wahyu Winarno, Analisis Ekonomi Dan Statistik: Eviews (Yogyakarta: UPPSTIMYKPN, 2009)

# **LAMPIRAN**

**lampiran 1**  
**laporan data keuangan reksadana syariah tahun 2015 sampai 2020**

NO	Nama Reksadana	Jenis Reksadana	Tahun	NAB
1	BNP Paribas Pesona Syariah	Saham	2015	2.187,3100
			2016	2.490,6700
			2017	2.635,1500
			2018	2.686,1800
			2019	2.714,9900
			2020	2.448.200
2	Simas Syariah Berkembang	Campuran	2015	1.132,560
			2016	1.162,8866
			2017	1.175,8953
			2018	1.204,6579
			2019	1.265,9541
			2020	1.293,2890
3	Trimegah Kas Syariah	Pasar Uang	2015	1005,450
			2016	1.009.372
			2017	1.050,5503
			2018	1.094,5573
			2019	1.159,5959
			2020	1.210,9088
4	TRIM Syariah Saham	Saham	2015	1.426,2300
			2016	1.644,4200
			2017	1.734,7900
			2018	1.781,9800
			2019	1.840,2800
			2020	1.902,8400
5	Reksadana Syariah Bahan Likuid Syariah	Pasar Uang	2015	1.069,7800
			2016	1.133,9600
			2017	1.199,4500
			2018	1.258,1500
			2019	1.339,9700
			2020	1.408,8800
6	Principal Islamic Equity Growth Syariah	Saham	2015	1.354,1800
			2016	1.491,1100
			2017	1.493,0800
			2018	1.412,3600
			2019	1.454,9200
			2020	1.485,0300
7	Batavia Dana Saham Syariah	Saham	2015	1.683,4300
			2016	1.909,0300
			2017	1.906,4200
			2018	1.959,4500
			2019	1.966,1300
			2020	2.018,7900

8	Mandiri Investa Dana Syariah	Pendapatan Tetap	2015	2.895,1300
			2016	3.149,0900
			2017	3.368,8500
			2018	3.389,5700
			2019	3.605,3600
			2020	3.818,5000
10	Mandiri Investa Atraktif Syariah	Saham	2015	1.138,8700
			2016	1.278,4400
			2017	1.294,9200
			2018	1.203,5500
			2019	1.240,6200
			2020	1.068,4100
11	Pratama Syariah Imbang	Campuran	2015	920,1800
			2016	983,8800
			2017	952,1300
			2018	945,5100
			2019	920,2600
			2020	1.028,2000
12	Pratama Syariah	Saham	2015	892,7400
			2016	961,3500
			2017	1.009,4300
			2018	912,2300
			2019	863,3900
			2020	793,7100
13	MNC Dana Syariah	Pendapatan Tetap	2015	2.290,9600
			2016	2.523,1434
			2017	2.699,2774
			2018	2.827,9909
			2019	2.607,3186
			2020	2.765,3713
14	MNC Dana Syariah Ekuitas	Saham	2015	890,5521
			2016	1.018,9684
			2017	3.368,8500
			2018	1.054,0637
			2019	978,3564
			2020	854,2684
15	Trim Syariah Berimbang	Campuran	2015	2.141,7200
			2016	2.429,9800
			2017	2.510,7300
			2018	2.543,9600
			2019	2.758,8900
			2020	2.973,0700
16	Schroder Syariah Balanced Fund	Campuran	2015	2.117,4500
			2016	2.391,8800
			2017	2.547,2300
			2018	2,486,4400

			2019	2.514,0500
			2020	2.497,8200
17	Cipta Syariah Equity	Saham	2015	1.898,3800
			2016	1.112,6300
			2017	1.182,6400
			2018	1.910,1900
			2019	1.902,6800
			2020	1.739,2800
18	Cipta Syariah Balance	Campuran	2015	1.644,0400
			2016	1.771,7800
			2017	1.746,4400
			2018	1.792,5300
			2019	1.795,2100
			2020	1.790,5100
19	Emco Barokah Syariah	Pasar Uang	2015	1.044,2500
			2016	1.115,7199
			2017	1.185,3166
			2018	1.242,7734
			2019	1.286,9088
			2020	1.213,5100
20	Sucorinvest Syariah Equity Fund	Saham	2015	777,1100
			2016	1.097,1800
			2017	1.327,7270
			2018	1.490,7890
			2019	1.576,5000
			2020	1.888,740
21	Manulife Syariah Sektoral Amanah	Saham	2015	3.307,4000
			2016	3.802,1500
			2017	3.852,8100
			2018	3.867,5500
			2019	3.661,5000
			2020	3.697,5200
22	HPAM Syariah Ekuitas	Saham	2015	875,9021
			2016	1.081,9684
			2017	1.150,3577
			2018	881,0464
			2019	650,4847
			2020	597,3254
23	Bahan Icon Syariah	Saham	2015	872,4000
			2016	974,8800
			2017	9437,880
			2018	933,9500
			2019	889,8000
			2020	912,5100
24	Avirst Equity – Amar Syariah	Saham	2015	877,6700

			2016	952,1700
			2017	972,4100
			2018	983,8700
			2019	906,6100
			2020	909,8900
25	TRAM Alpha	Campuran	2015	1.007,0700
			2016	1.080,2900
			2017	1.251,7600
			2018	1.319,6200
			2019	1.330,4500
			2020	1.313,6400

Sumber: dikumpulkan dari bareksa, 2022

## lampiran 2

### Data Inflasi (X 1), Sertifikat Bank Indonesia Syariah (SBIS) X 2, Nilai Tukar Rupiah (X 3) tahun 2015 sampai 2020

	tahun	Inflasi	sbis	nilai tukar
BNP Paribas Pesona Syariah	2015	8.751571	4.2457	116.01
BNP Paribas Pesona Syariah	2016	6.509224	4.490323	115.45
BNP Paribas Pesona Syariah	2017	6.760917	5.004498	115.75
BNP Paribas Pesona Syariah	2018	6.194352	5.479872	119.45
BNP Paribas Pesona Syariah	2019	6.029096	6.01257	118.93
BNP Paribas Pesona Syariah	2020	4.942671	6.604771	121.49
Simas Syariah Berkembang	2015	8.751571	4.245704	116.01
Simas Syariah Berkembang	2016	6.509224	4.490323	115.45
Simas Syariah Berkembang	2017	6.760917	5.004498	115.75
Simas Syariah Berkembang	2018	6.194352	5.479872	119.45
Simas Syariah Berkembang	2019	6.029096	6.01257	118.93
Simas Syariah Berkembang	2020	4.942671	6.604771	121.49
Trimegah Kas Syariah	2015	8.751571	4.245704	116.01
Trimegah Kas Syariah	2016	6.509224	4.490323	115.45
Trimegah Kas Syariah	2017	6.760917	5.004498	115.75
Trimegah Kas Syariah	2018	6.194352	5.479872	119.45
Trimegah Kas Syariah	2019	6.029096	6.01257	118.93
Trimegah Kas Syariah	2020	4.942671	6.604771	121.49
TRIM Syariah Saham	2015	8.751571	4.245704	116.01
TRIM Syariah Saham	2016	6.509224	4.490323	115.45
TRIM Syariah Saham	2017	6.760917	5.004498	115.75
TRIM Syariah Saham	2018	6.194352	5.479872	119.45
TRIM Syariah Saham	2019	6.029096	6.01257	118.93



TRIM Syariah Saham	2020	4.942671	6.604771	121.49
Reksadana Syariah Bahan Likuid Syariah	2015	8.751571	4.245704	116.01
Reksadana Syariah Bahan Likuid Syariah	2016	6.509224	4.490323	115.45
Reksadana Syariah Bahan Likuid Syariah	2017	6.760917	5.004498	115.75
Reksadana Syariah Bahan Likuid Syariah	2018	6.194352	5.479872	119.45
Reksadana Syariah Bahan Likuid Syariah	2019	6.029096	6.01257	118.93
Reksadana Syariah Bahan Likuid Syariah	2020	4.942671	6.604771	121.49
Principal Islamic Equity Growth Syariah	2015	8.751571	4.245704	116.01
Principal Islamic Equity Growth Syariah	2016	6.509224	4.490323	115.45
Principal Islamic Equity Growth Syariah	2017	6.760917	5.004498	115.75
Principal Islamic Equity Growth Syariah	2018	6.194352	5.479872	119.45
Principal Islamic Equity Growth Syariah	2019	6.029096	6.01257	118.93
Principal Islamic Equity Growth Syariah	2020	4.942671	6.604771	121.49
Batavia Dana Saham Syariah	2015	8.751571	4.245704	116.01
Batavia Dana Saham Syariah	2016	6.509224	4.490323	115.45
Batavia Dana Saham Syariah	2017	6.760917	5.004498	115.75
Batavia Dana Saham Syariah	2018	6.194352	5.479872	119.45
Batavia Dana Saham Syariah	2019	6.029096	6.01257	118.93
Batavia Dana Saham Syariah	2020	4.942671	6.604771	121.49
Mandiri Investa Dana Syariah	2015	8.751571	4.245704	116.01
Mandiri Investa Dana Syariah	2016	6.509224	4.490323	115.45
Mandiri Investa Dana Syariah	2017	6.760917	5.004498	115.75
Mandiri Investa Dana Syariah	2018	6.194352	5.479872	119.45
Mandiri Investa Dana Syariah	2019	6.029096	6.01257	118.93
Mandiri Investa Dana Syariah	2020	4.942671	6.604771	121.49
Mandiri Investa Atraktif Syariah	2015	8.751571	4.245704	116.01
Mandiri Investa Atraktif Syariah	2016	6.509224	4.490323	115.45
Mandiri Investa Atraktif Syariah	2017	6.760917	5.004498	115.75
Mandiri Investa Atraktif Syariah	2018	6.194352	5.479872	119.45
Mandiri Investa Atraktif Syariah	2019	6.029096	6.01257	118.93
Mandiri Investa Atraktif Syariah	2020	4.942671	6.604771	121.49
Pratama Syariah Imbang	2015	8.751571	4.245704	116.01
Pratama Syariah Imbang	2016	6.509224	4.490323	115.45
Pratama Syariah Imbang	2017	6.760917	5.004498	115.75
Pratama Syariah Imbang	2018	6.194352	5.479872	119.45
Pratama Syariah Imbang	2019	6.029096	6.01257	118.93
Pratama Syariah Imbang	2020	4.942671	6.604771	121.49
Pratama Syariah	2015	8.751571	4.245704	116.01
Pratama Syariah	2016	6.509224	4.490323	115.45
Pratama Syariah	2017	6.760917	5.004498	115.75
Pratama Syariah	2018	6.194352	5.479872	119.45
Pratama Syariah	2019	6.029096	6.01257	118.93

Pratama Syariah	2020	4.942671	6.604771	121.49
MNC Dana Syariah	2015	8.751571	4.245704	116.01
MNC Dana Syariah	2016	6.509224	4.490323	115.45
MNC Dana Syariah	2017	6.760917	5.004498	115.75
MNC Dana Syariah	2018	6.194352	5.479872	119.45
MNC Dana Syariah	2019	6.029096	6.01257	118.93
MNC Dana Syariah	2020	4.942671	6.604771	121.49
MNC Dana Syariah Ekuitas	2015	8.751571	4.245704	116.01
MNC Dana Syariah Ekuitas	2016	6.509224	4.490323	115.45
MNC Dana Syariah Ekuitas	2017	6.760917	5.004498	115.75
MNC Dana Syariah Ekuitas	2018	6.194352	5.479872	119.45
MNC Dana Syariah Ekuitas	2019	6.029096	6.01257	118.93
MNC Dana Syariah Ekuitas	2020	4.942671	6.604771	121.49
Trim Syariah Berimbang	2015	8.751571	4.245704	116.01
Trim Syariah Berimbang	2016	6.509224	4.490323	115.45
Trim Syariah Berimbang	2017	6.760917	5.004498	115.75
Trim Syariah Berimbang	2018	6.194352	5.479872	119.45
Trim Syariah Berimbang	2019	6.029096	6.01257	118.93
Trim Syariah Berimbang	2020	4.942671	6.604771	121.49
Schroder Syariah Balanced Fund	2015	8.751571	4.245704	116.01
Schroder Syariah Balanced Fund	2016	6.509224	4.490323	115.45
Schroder Syariah Balanced Fund	2017	6.760917	5.004498	115.75
Schroder Syariah Balanced Fund	2018	6.194352	5.479872	119.45
Schroder Syariah Balanced Fund	2019	6.029096	6.01257	118.93
Schroder Syariah Balanced Fund	2020	4.942671	6.604771	121.49
Cipta Syariah Equity	2015	8.751571	4.245704	116.01
Cipta Syariah Equity	2016	6.509224	4.490323	115.45
Cipta Syariah Equity	2017	6.760917	5.004498	115.75
Cipta Syariah Equity	2018	6.194352	5.479872	119.45
Cipta Syariah Equity	2019	6.029096	6.01257	118.93
Cipta Syariah Equity	2020	4.942671	6.604771	121.49
Cipta Syariah Balance	2015	8.751571	4.245704	116.01
Cipta Syariah Balance	2016	6.509224	4.490323	115.45
Cipta Syariah Balance	2017	6.760917	5.004498	115.75
Cipta Syariah Balance	2018	6.194352	5.479872	119.45
Cipta Syariah Balance	2019	6.029096	6.01257	118.93
Cipta Syariah Balance	2020	4.942671	6.604771	121.49
Emco Barokah Syariah	2015	8.751571	4.245704	116.01
Emco Barokah Syariah	2016	6.509224	4.490323	115.45
Emco Barokah Syariah	2017	6.760917	5.004498	115.75
Emco Barokah Syariah	2018	6.194352	5.479872	119.45
Emco Barokah Syariah	2019	6.029096	6.01257	118.93

Emco Barokah Syariah	2020	4.942671	6.604771	121.49
Sucorinvest Syariah Equity Fund	2015	8.751571	4.245704	116.01
Sucorinvest Syariah Equity Fund	2016	6.509224	4.490323	115.45
Sucorinvest Syariah Equity Fund	2017	6.760917	5.004498	115.75
Sucorinvest Syariah Equity Fund	2018	6.194352	5.479872	119.45
Sucorinvest Syariah Equity Fund	2019	6.029096	6.01257	118.93
Sucorinvest Syariah Equity Fund	2020	4.942671	6.604771	121.49
Manulife Syariah Sektoral Amanah	2015	4.245704	116.0068	116.01
Manulife Syariah Sektoral Amanah	2016	4.490323	115.4549	115.45
Manulife Syariah Sektoral Amanah	2017	5.004498	115.7505	115.75
Manulife Syariah Sektoral Amanah	2018	5.479872	119.4459	119.45
Manulife Syariah Sektoral Amanah	2019	6.01257	118.9256	118.93
Manulife Syariah Sektoral Amanah	2020	6.604771	121.4936	121.49
HPAM Syariah Ekuitas	2015	4.245704	116.0068	116.01
HPAM Syariah Ekuitas	2016	4.490323	115.4549	115.45
HPAM Syariah Ekuitas	2017	5.004498	115.7505	115.75
HPAM Syariah Ekuitas	2018	5.479872	119.4459	119.45
HPAM Syariah Ekuitas	2019	6.01257	118.9256	118.93
HPAM Syariah Ekuitas	2020	6.604771	121.4936	121.49
Bahan Icon Syariah	2015	4.245704	116.0068	116.01
Bahan Icon Syariah	2016	4.490323	115.4549	115.45
Bahan Icon Syariah	2017	5.004498	115.7505	115.75
Bahan Icon Syariah	2018	5.479872	119.4459	119.45
Bahan Icon Syariah	2019	6.01257	118.9256	118.93
Bahan Icon Syariah	2020	6.604771	121.4936	121.49
Avirst Equity – Amar Syariah	2015	4.245704	116.0068	116.01
Avirst Equity – Amar Syariah	2016	4.490323	115.4549	115.45
Avirst Equity – Amar Syariah	2017	5.004498	115.7505	115.75
Avirst Equity – Amar Syariah	2018	5.479872	119.4459	119.45
Avirst Equity – Amar Syariah	2019	6.01257	118.9256	118.93
Avirst Equity – Amar Syariah	2020	6.604771	121.4936	121.49
TRAM Alpha	2015	4.245704	116.0068	116.01
TRAM Alpha	2016	4.490323	115.4549	115.45
TRAM Alpha	2017	5.004498	115.7505	115.75
TRAM Alpha	2018	5.479872	119.4459	119.45
TRAM Alpha	2019	6.01257	118.9256	118.93
TRAM Alpha	2020	6.604771	121.4936	121.49

## Lampiran 3 Hasil Penelitian

### 1. Analisis Deskriptif

	NAB	INFLASI	SBIS	NILAITUKAR
Mean	1655.839	6.276094	28.75211	117.8467
Median	1323.675	6.194352	5.479872	117.4700
Maximum	3895.700	8.751571	121.4936	121.4900
Minimum	175.9000	4.245704	4.245700	115.4500
Std. Dev.	838.9144	1.199353	45.88141	2.263664
Skewness	1.023313	0.659939	1.437297	0.356819
Kurtosis	3.347422	3.150523	3.070498	1.595493
Jarque-Bera	25.85629	10.58842	49.60953	14.89151
Probability	0.000002	0.005021	0.000000	0.000584
Sum	238440.8	903.7575	4140.304	16969.92
Sum Sq. Dev.	1.01E+08	205.6981	301029.8	732.7568
Observations	144	144	144	144

### 2. Pemilihan Model Regresi

#### a. Chow Test

Redundant Fixed Effects Tests  
Equation: FEM  
Test cross-section fixed effects

Effects Test	Statistic	d.f.	Prob.
Cross-section F	141.994903	(23,117)	0.0000
Cross-section Chi-square	484.460580	23	0.0000

#### b. Hausman Test

Correlated Random Effects - Hausman Test  
Equation: Untitled  
Test cross-section random effects

Test Summary	Chi-Sq. Statistic	Chi-Sq. d.f.	Prob.
Cross-section random	0.000000	3	1.0000

### c. Lagrange Multiplier Test

Lagrange Multiplier Tests for Random Effects

Null hypotheses: No effects

Alternative hypotheses: Two-sided (Breusch-Pagan) and one-sided (all others) alternatives

	Test Hypothesis		
	Cross-section	Time	Both
Breusch-Pagan	329.2900 (0.0000)	2.596969 (0.1071)	331.8869 (0.0000)

### 3. Uji Asumsi Klasik

#### e. Uji Normalitas

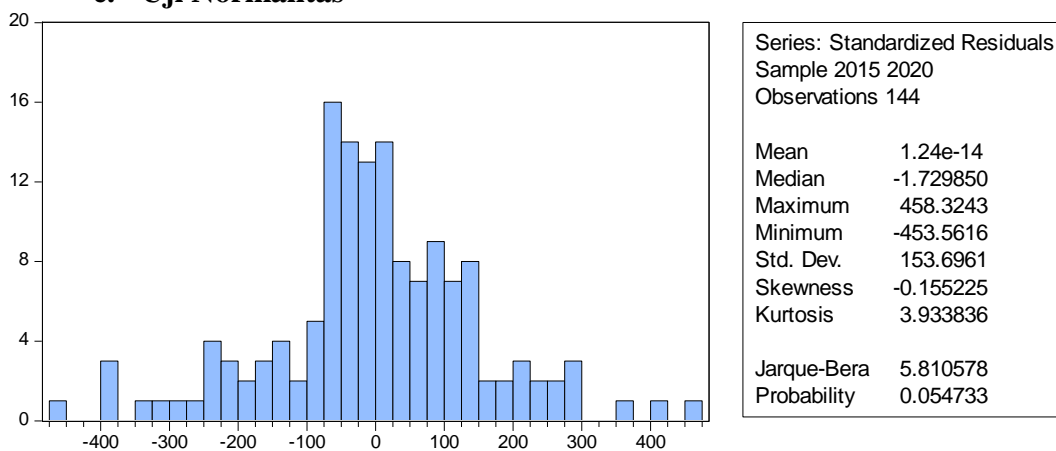

#### f. Uji Multikolinearitas

	INFLASI	SBIS	NILAITUKAR
INFLASI	1	-0.4213309607181326	-0.4240752073892334
SBIS	-0.4213309607181326	1	0.02346712564796689
NILAITUKAR	-0.4240752073892334	0.02346712564796689	1

#### g. Uji Heteroskedastisitas

Heteroskedasticity Test: White

F-statistic	1.576512	Prob. F(9,134)	0.1284
Obs*R-squared	13.78756	Prob. Chi-Square(9)	0.1301
Scaled explained SS	18.39341	Prob. Chi-Square(9)	0.0309

#### d. Uji Autokorelasi

Breusch-Godfrey Serial Correlation LM Test:

F-statistic	0.005704	Prob. F(2,137)	0.9943
Obs*R-squared	0.011906	Prob. Chi-Square(2)	0.9941

#### 4. Uji Hipotesis

##### a. Uji T (Parsial)

Variable	Coefficient	Std. Error	t-Statistic	Prob.
C	2321.727	906.9354	2.559969	0.0115
INFLASI	36.54835	14.72278	2.482436	0.0142
SBIS	1.101210	3.714154	0.296490	0.7673
NILAITUKAR	35.96715	7.334695	4.903701	0.0000

##### b. Uji F (Simultan)

F-statistic	17.62138
Prob(F-statistic)	0.000000

##### c. Uji Determinasi ( $R^2$ )

R-squared	0.274100	Mean dependent var	136.0264
Adjusted R-squared	0.258545	S.D. dependent var	200.6646
S.E. of regression	172.7878	Sum squared resid	4179787.
F-statistic	17.62138	Durbin-Watson stat	1.132122
Prob(F-statistic)	0.000000		



KEMENTERIAN AGAMA  
UIN RADEN FATAH PALEMBANG  
PROGRAM STUDI EKONOMI ISLAM  
FAKULTAS EKONOMI DAN BISNIS ISLAM

Alamat : Jl. Prof. KH. ZainalAbidinFikri, Telepon 0711 353276, Palembang 30126

Formulir C.2

Hal: **Persetujuan Ujian Skripsi**

Kepada Yth.,  
Dekan Fakultas Ekonomi dan Bisnis  
Islam UIN Raden Fatah Palembang

Assalamu'alaikumwr.wb

Disampaikan dengan Hormat, Setelah melakukan Bimbingan, arahan. Dan koreksi terhadap naskah skripsi yang berjudul :

**Pengaruh Inflasi, Sertifikat Bank Indonesia Syariah (SBIS), dan Nilai Tukar Rupiah Terhadap Nilai Aktiva Bersih Di Reksadana Syariah Periode 2015 Sampai 2020**

Yang ditulis oleh :

Nama : Aldania Damayanti  
NIM : 1830602168  
Program : SI Ekonomi Syariah

Saya berpendapat bahwa skripsi tersebut sudah dapat diajukan kepada Fakultas Ekonomi dan Bisnis Islam untuk diujikan dalam ujian *Komprehensif* dan sidang *Munaqosyah* ujian skripsi.

*Wassalamu'alaikum wr.wb*

Pembimbing Utama

Deky Anwar, S.E., M.Si, Ph.D  
NIP. 198207152008011015

Palembang, Oktober 2022

Pembimbing Kedua

Sri Delasmi Jayati, S.E., M.Acc., Ak, CA  
NIDN. 2023088302