

DAFTAR PUSTAKA

Buku :

- A Wangsawidjaya, 2012. *Pembiayaan Bank Syariah* , Jakarta : PT Gramedia Pustaka Utama.
- A.Dzauli dan Yadi Yanuari ,2001. *Lembaga – Lembaga Perekonomian Umat*. Jakarta: Rajawali prees.
- Abdurrahim, ahim ,Aji Erlanhgga dan Rizal yahya, 2014. *Akuntansi Perbankan Syariah edisi II (Teori dan praktek kontemporer)* Jakarta : Salemba empat press.
- Adimarwan Kaarim, 2004. *Bank islam analisis fiqih dan keuangan* , Jakarta :Pt Raja Grafindo persada.
- Adimarwan Karim, 2001. *Ekonomi Islam : suatu kajian kontemporer* Jakarta : Gema Insani.
- Afandi, Muhammad Yazid 2009, *Fiqih muamalah dan implemntasinya dalam lembaga keuangan syariah*. Jakarta : Logung Pustaka.
- Anne , L.T, 2002. *Bussines and sociaety : Stake holders, ethichcs , public policy*,(International ,11,ed) Mc Graw Hill, Initiative , G.C.
- Ansori, Abdul Ghofur,2009. *Perbankan syariah di Indonesia*. Yogyakarta : Gadjah Mada University press.
- Antonia Muhammad Syafaai Antonio, *Bank syariah dari teori ke praltik* , Depok : Gema Insani
- Buchari Alma, 2009. *Manajemen Bisnis Syariah*. Bandung : Alfabeta, hal 180
- Dimyaudin Djuwaini, 2010. *Pengantar Fiqih Muamalah*, Yogyakarta : Pustaka Kencana.
- Fenty Fauziah, 2017. *Kesehatan Bank, Kebijakan Deviden dan Nilai Perusahaan Teori danKajian Empiris*. Samarinda: RV Pustaka Horizontal, 2017, hlm.11
- Karim, Adiwarman, 2006. *Bank islam Analisis fiqih dan keuangan edisi I* , Jakarta : RajawaliPress.
- Kasmir 2018. *Dasar- Dasar Perbankan*. Depok : Rajawali Press
- Kasmir, 2002. *Bank dan Lembaga Keuangan Lainnya*. Jakarta PT. Raja Grafindo Persada, Edisi ke-6 Cet, Ke-6,h.92
- Kasmir, 2002. *Dasar dasar perbankan* , Jakarta : Raja Grafindo Persaada.
- Kuncor, 2007. *Metode penelitian kuantitatif : teori dan aplikasi bisnis*. Yogyakarta 2007 : Pustaka Kencana.
- Maisaroh Ainii,2016. *Manajemen produk dan jasa layanan perbankan syariah*. Jakrata: LP2M Uin Jakarta press.
- Maskuroh Ely,2012. *Pengungkapan Corporate Social Responsibility pada Bank UmumSyariah di Indonesia*. Ponorogo : STAIN Ponorogo PRESS.
- Primario, 2017. *Teori & Pratikum corporate social responsibility*, Jakarta : Persada

Grafika.

- Rivai Veithzal, Aryviyan Ariffin, 2010. *Sistem Bank Islam buakn hanya solusi menghadapi krisis namun solusi dalam menghadapi berbagai persoalan perbankan & ekonomi global*. Jakarta : Bumi Aksara.
- Sugiono, 2015. *Metodologi Penelitian Bisnis* . Bandung : Alfabeta.
- Suliyanto, 2011, *Ekonomomatrika terapan : teori dan aplokasi*. Yogyakarta : Penerbit andi.
- Susanto, A.B, 2009. *Reputaion-Driven Croporate Social Responsibility : Pendekatan Strategic Management dalam CSR* . Jakarta : Esensii Group Erlangga.
- Tanudjjaja , Widjaja ,G & Yeremiia, 2008. *Risiko hukum dan bisnis perusahaan tanpa corporate social responsibility* ,Jakarta : Forum sahabat.
- Untung Budi, 2014, *corporate social responsibility dalam dunia bisnis* Universitas Janabrada, Sinar Grafika.
- Wangsawidjaja, A., 2012. *Pembiayaan Bank Syariah* , Jakarta : Gramedia Pustaka Utama.
- Yusuf, Muhammad Yasir, 2017. *Islamic Corporate Social Responsibility* Google Books,tahun.
- Winarno, W.W, 2015, *Analisis Ekonomatrika dan statistika dengan Eviews* (4th ed). Yogyakarta : STIM YKPN.

Jurnal & Skripsi:

- Abdul, Chefi Latif, 2020 *pembiayaan mudharabah dan pembiayaan musyarakah di perbankan syariah* Jurnal akuntansi syariah Uin Sunan Gunung Djati Bandung, Vol II . No 01.
- Bergh,D.D.,Connely ,BL Company .,Ketchen D.J & Shanon ,L.M, 2014. *Signaling theory and equilibirium in strategic managemen ressech* ; Journal of management studies.
- Dewi Riska, 2016. *Pengaruh Islamic Corporate Social Responsibility terhadap profibalitas pada bankumum syariah*. Skripsi ekonomi islam pada Universitas Islam Negeri Maulana Malik Ibrahim Malang.
- Kuncoro, 2002. *Analisis Pengaruh Suku Bunga, Inflasi, CAR, BOPO, NPF terhadap Profitabilitas Bank Syariah*. Skripsi Universitas Diponegoro Semarang.
- Kurnia, Granita Dwi, 2019. *Pengaruh ICSR terhadap kinerja bank umum syariah dan dana pihak ketiga sebgai variabel intervening*. Skripsi studi akuntansi Universitas Pendidikan Indonesia.
- Marnely,T. Romi, 2012. *Corporate Social Responsibility : Tinjauan teori dan praktek di Indonessia*. Jurnal Administrasi Niaga Universitas Riau. Vol. 2 No. 2

- Moch Andrik Nur Hidayah, Affandi Iss, Dudung A, 2021. *Pengaruh maqashid syariah dan pengungkapan CSR terhadap dana pihak ketiga*. Jurnal Prosiding Managemenn Vol 7 No.1.
- Nuryana, *Tanggung jawab sosial perusahaan dalam program kampanye sosial*. Jurnal ilmu komunikasi. VOL 3 No.1 63-67.
- Pujiyanti Putri, 2015. *Pengaruh dana pihak ketiga terhadap ROA,NPF dan Pembiayaan padabank umum syariah*. Skripsi Studi stratal akuntansi Sekolah tinggi Ilmu ekonomi jakarta
- Rahmadi Eko, 2017. *Analisis Pengaruh Pembiayaan Murabahah, Mudharabah, Musyarakah Dan Ijarah Terhadap Tingkat Profitabilitas Di Bank Umum Syariah Periode 2011-2016*. Skripsi. Yogyakarta: Universitas Islam Negeri Sunan Kalijaga Yogyakarta.
- Rayhan, Muhammad Arfan, Mulia Saputra, 2017. *Jurnal Akuntansi: Bank Umum Syariah*. Banda Aceh: Universitas Syiah Kuala. Volume6, No.1.
- Sutanto Himawan Arif, Dwi Suryanto Hidayat, 2016.*Pasar Modal Terhadap Penurunan Harga Bahan Bakar Minyak (BBM) Atas Saham Sekor Industri Investasi Di Bursa Efek Indonesia*. Journal of Economic Education, VOL. 5 No.1,hal.3.
- Wulandari, Rina ika, 2019 *Pengaruh Pembeiyaan ,CAR terhadap dana pihak ketiga dan ditinjau dari sudut pandang islam (studi perusahaan bank bri syariah)*. Jurnal ekonomi syariah fakultas agama islam Universitas Ibnu Khaldun

Website :

- <https://www.bcas syariah.co.id/>
- <https://www.kbbukopinsyariah.com/>
- <http://www.paninbanksyariah.co.id/>
- <https://www.muamalatsyariah.com/>
- <https://www.victoriasyariah.co.id/>
- <https://www.megasyariah.com/>
- <https://id.scribd.com/doc/107994368/4-Grand-theory-finance-management>,
- <https://sikapiuangmu.ojk.go.id/FrontEnd/CMS/Article/20647>
- <https://sikapiuangmu.ojk.go.id/FrontEnd/CMS/tentang syariah/Article/20647>

DAFTAR LAMPIRAN

Lampiran A

Lampiran 1. Sampel Penelitian

Nama Bank
Bank BCA Syariah
Bank Bukopin Syariah
Bank Panin Dubai Syariah
Bank Muamalat
Bank Victoria Syariah
Bank Mega Syariah

Lampiran 2.

Data Yang digunakan dalam penelitian pengaruh pembiayaan musyarakah, mudharabah dan ICSR terhadap dana pihak ketiga.

NAMA BANK	TAHUN	MUSYARAKAH	Mudharabah	ICSR	DPK
Bca Syariah	2017	1807939416505	223321696191	0,69	4736400000000
Bca Syariah	2018	2390999023965	236055898583	0,75	5506100000000
Bca Syariah	2019	2904207487369	485784282060	0,71	6204900000000
Bca Syariah	2020	3178295689606	400514235438	0,52	6848100000000
Bca Syariah	2021	3766949476611	560183295251	0,69	7677900000000
Bank Panin Dubai Syariah	2017	4480129740000	526801986000	0,81	7525232000000
Bank Panin Dubai Syariah	2018	5238923258000	189721342000	0,85	6905806000000
Bank Panin Dubai Syariah	2019	7397956365000	335432281000	0,85	8707657000000
Bank Panin Dubai Syariah	2020	7678292146000	310816674000	0,81	7918781000000
Bank Panin Dubai Syariah	2021	7428676423000	247720758000	0,85	7796461000000

Bukopin Syariah	2017	2497518000000	17279000000	0,77	6285510000000
Bukopin Syariah	2018	2517252000000	104227000000	0,83	5443377000000
Bukopin Syariah	2019	2940375000000	880880000000	0,79	5087294000000
Bukopin Syariah	2020	2689119000000	73512000000	0,77	41983757000000
Bukopin Syariah	2021	3022575000000	307643000000	0,77	51245008000000
Muamalat Syariah	2017	19160884745000	703554231000	0,77	48686000000000
Muamalat Syariah	2018	15856148035000	431872013000	0,81	45305000000000
Muamalat Syariah	2019	14008299777000	748496676000	0,77	40357000000000
Muamalat Syariah	2020	14277575162000	613557316000	0,69	41425000000000
Muamalat Syariah	2021	8831663553000	517034516000	0,77	46871000000000
Victoria Syariah	2017	855805046733	63486769218	0,66	83590000
Victoria Syariah	2018	917990216078	56080460940	0,68	82780000
Victoria Syariah	2019	957731182680	21230017271	0,68	80520000
Victoria Syariah	2020	913923488641	6574975631	0,68	74050000
Victoria Syariah	2021	542166413983	1049468724	0,66	65260000
Mega Syariah	2017	855805046733000	1000	0,88	5103100000000
Mega Syariah	2018	917990216078000	1000	0,88	5723208000000
Mega Syariah	2019	957731182680000	748496676000	0,77	6578208000000
Mega Syariah	2020	913923488641000	201463033000	0,60	8258189000000
Mega Syariah	2021	542166413983000	324320745000	0,77	11715792000000

Lampiran 3. Item – item perhitungan skoring ICSR

No	Themes and Items	Pengertian
1	<i>Finance and Investment Theme</i>	Keuangan dan Investasi
	<i>a. Riba Activities</i>	Aktivitas yang mengandung riba, termasuk pendapatan bunga
	<i>b. Gharar</i>	Gharar adalah sifat yang memastikan adanya ketidakpastian, yang dilarang dalam islam.
	<i>c. Zakat</i>	Adanya pendistribusian zakat oleh pihak perusahaan/ bank
	<i>d. Late Repayments and Insolvent Clients/ Bad Debts Written off</i>	Kebijakan dalam mengatasi keterlambatan pembayaran oleh <i>insolvent clients</i> .
	<i>e. Current Value Balance Sheet</i>	CVBS sebagai pengganti <i>Balance Sheet</i>
	<i>f. Value Added Statement</i>	VAS sebagai pengganti <i>Income Statement</i>
2.	<i>Products and Service Theme</i>	Produk dan Jasa
	<i>a. Green Product</i>	Produk ramah lingkungan.
	<i>b. Halal status of product</i>	Halal Haram menunjukkan apa yang boleh dan tidak boleh dilakukan sebagai seorang muslim (memproduksi, mendistribusikan,

		memperdagangkan dan/atau menyediakan barang atau jasa haram zatnya.
	<i>c. Product safety and quality</i>	Kualitas dan keamanan produk. Kualitas produk dari awal, misalnya bahannya terbuat dari apa, bagaimana proses pembuatannya, dijual harga berapa, bagaimana kekuatan produk di pasaran, style, ada tidaknya layanan purnajual (garansi, service berkala gratis).
	<i>d. Customer complaints</i>	Layanan untuk konsumen atau pelanggan.
3.	<i>Employees Theme</i>	Karyawan/ Tenaga Kerja
	<i>a. Nature of work</i> <ul style="list-style-type: none"> • <i>Working hours</i> • <i>Holidays</i> • <i>Other benefits</i> 	Sifat pekerjaan, jam kerja per hari, cuti kesehatan, tahunan an kesejahteraan, gaji dan lain-lain.
	<i>b. Education and training</i>	Pendidikan dan pelatihan karyawan yang terkait bidang pekerjaan masing-masing karyawan perusahaan.
	<i>c. Equal opportunities</i>	Kesempatan yang sama, tidak memandang siapa dia, yang penting kalau kerjanya baik, maka dia dapat diterima dan bekerja di perusahaan tersebut.
	<i>d. Employee involvement</i>	Keterlibatan karyawan dalam suatu pekerjaan. Misalnya : mengambil keputusan di perusahaan saham harus meminta pendapat/ persetujuan dari pemegang saham yang lain, yang notabene banyak pemegang saham.
	<i>e. Health and safety</i>	Kesehatan dan keselamatan karyawan/ pekerja
	<i>f. Working environment</i>	Lingkungan/ suasana pekerjaan
	<i>g. Employment of other special interest group (i.e. handicapped, exconvicts, former drug addicts)</i>	Pekerjaan khusus lainnya- kelompok tertentu (yaitu cacat, mantan narapidana, mantan pecandu narkoba)
	<i>h. Higher echelons in the company perform the congregational prayers with lower and middle level managers</i>	Pejabat tinggi di perusahaan melaksanakan sholat berjamaah dengan manajer tingkat bawah dan menengah
	<i>i. Muslim employees are allowed to perform obligatory</i>	Karyawam muslim diperbolehkan untuk melakukan shalat wajib mereka selama waktu tertentu dan puasa selama bulan ramadhan pada hari kerja mereka.

	<i>j. Proper place of warship</i>	Tempat yang layak untuk ibadah bagi karyawan.
4.	<i>Society Theme</i>	Sosial/ masyarakat
	<i>a. Shadaqah</i>	Shadaqah ialah segala bentuk nilai kebajikan yang tidak terikat oleh jumlah, waktu dan juga yang tidak terbatas pada materi tetapi juga dapat dalam bentuk non materi.
	<i>b. Waqaf</i>	Waqaf diartikan sebagai penahanan hak milik atas materi benda (al-ain) hak milik perusahaan untuk tujuan menyedekahkan manfaat atau faedahnya (al- manfa'ah).
	<i>c. Qardhul hasan</i>	Benevolence loan, suatu pinjaman yang diberikan atas dasar kewajiban sosial semata, dalam hal ini si peminjam tidak dituntut untuk mengembalikan apapun kecuali pinjaman, sifatnya tidak memberi keuntungan finansial.
	<i>d. Employee volunteerism</i>	Karyawan sukarelawan, berkaitan dengan kegiatan sosial, ketika perusahaan tersebut melakukan kegiatan sosial maka secara otomatis keryawannya ikut terlibat dalam kegiatan sosial tersebut.
	<i>e. Scholarship</i>	Beasiswa
	<i>f. Graduate employment</i>	Lulusan kerja, misalnya dari D3, S1, S2, S3, atau yang lainnya.
	<i>g. Youth development</i>	Berkaitan dengan pengembangan generasi muda
	<i>h. Underprivileged community</i>	Masyarakat kurang mampu
	<i>i. Children care</i>	Perlindungan atau pemeliharaan anak
	<i>j. Social activites</i>	Aktivitas sosial, misalnya bantuan bencana alam, penyaluran dana zakat, shadaqah, dan lain-lain.
	<i>k. Sponsoring</i>	Mensponsori acara/kegiatan kesehatan masyarakat, proyek rekreasi, olahraga, event budaya, dan lain-lain.
5.	<i>Environment Theme</i>	Lingkungan
	<i>a. Conservation of environment</i>	Perlindungan atau pemeliharaan alam/ lingkungan
	<i>b. Endangered wildlife</i>	Berkaitan dengan satwa liar yang terancam punah (margasatwa)
	<i>c. Environmental pollution</i>	Pencemaran lingkungan
	<i>d. Environmental education</i>	Berkaitan dengan pendidikan tentang lingkungan
	<i>e. Environmental products/process related</i>	Hubungan produk terhadap lingkungan

	<i>f. Environmental audit</i>	Audit lingkungan
	<i>g. Environmental policy</i>	Kebijakan lingkungan
6.	Corporate Governance Theme	Tata Kelola Organisasi
	<i>a. Shariah compliance status</i>	Status kepatuhan syariah yang dimuat di dalam laporan tahunan perusahaan
	<i>b. Ownership structure</i>	Struktur kepemilikan/ pemegang saham.
	<i>c. BOD (Board of Directors) structure</i>	Struktur direksi
	<i>d. Declaration of forbidden activities (unlawful transactions)</i>	Pernyataan kegiatan dilarang, seperti, <i>insider trading</i> , praktek monopoli, penimbunan barang yang dibutuhkan, manipulasi harga, praktik bisnis penipuan, perjudian.
	<i>e. Anti- corruption</i>	Kebijakan anti korupsi

Lampiran 4. Hasil Uji Normalitas

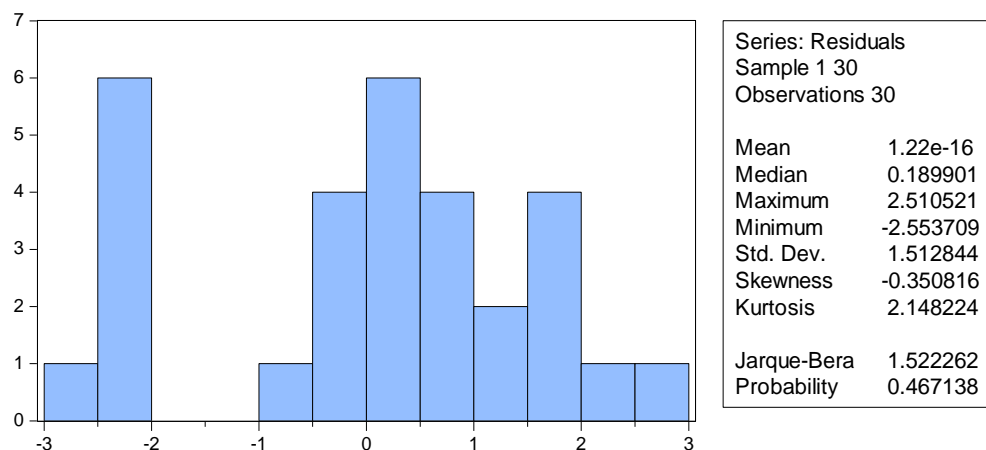

Lampiran 5. Hasil Uji heterokesdatisitas

Heteroskedasticity Test: ARCH

F-statistic	3.965342	Prob. F(1,27)	0.0567
Obs*R-squared	3.713665	Prob. Chi-Square(1)	0.0540

Lampiran 6. Hasil Uji autokorelasi

Breusch-Godfrey Serial Correlation LM Test:

F-statistic	2.805007	Prob. F(2,24)	0.0804
Obs*R-squared	5.683903	Prob. Chi-Square(2)	0.0583

Lampiran 7. Uji multikolinieritas

Variance Inflation Factors
 Date: 11/08/22 Time: 20:55
 Sample: 1 30
 Included observations: 30

Variable	Coefficient Variance	Uncentered VIF	Centered VIF
C	7.197502	84.58433	NA
MUSYARAKAH	8.77E-31	1.244876	1.030741
MUDHARABAH	1.30E-24	2.491115	1.009524
ICSR	12.68309	85.18861	1.024771

Lampiran 8. Pemilihan Model Regresi Data Panel Dengan Uji Chow

Redundant Fixed Effects Tests
 Equation: Untitled
 Test cross-section fixed effects

Effects Test	Statistic	d.f.	Prob.
Cross-section F	227.61030	5	(5,21) 0.0000
Cross-section Chi-square	120.32504	6	5 0.0000

Lampiran 9. Pemilihan Model Regresi Data Panel Dengan Uji Hausman

Correlated Random Effects - Hausman Test
 Equation: Untitled
 Test cross-section random effects

Test Summary	Chi-Sq. Statistic	Chi-Sq. d.f.	Prob.
Cross-section random	13.869229	3	0.0031

Lampiran 10. Hasil Analisis Regresi Berganda Fixed Effect Model

Dependent Variable: DPK
 Method: Panel Least Squares
 Date: 11/08/22 Time: 19:30
 Sample: 2017 2021
 Periods included: 5

Cross-sections included: 6
 Total panel (balanced) observations: 30

Variable	Coefficien		t-Statistic	Prob.
	t	Std. Error		
C	13.28090	0.632367	21.00190	0.0000
MUSYARAKAH	-2.58E-15	7.08E-16	-3.648023	0.0015
MUDHARABAH	-1.04E-13	2.32E-13	-0.449003	0.6580
ICSR	-0.589364	0.800757	-0.736008	0.4699

Effects Specification			
Cross-section fixed (dummy variables)			
R-squared	0.990252	Mean dependent var	12.43333
Adjusted R-squared	0.986539	S.D. dependent var	2.062528
S.E. of regression	0.239300	Akaike info criterion	0.221124
Sum squared resid	1.202550	Schwarz criterion	0.641483
Log likelihood	5.683144	Hannan-Quinn criter.	0.355600
F-statistic	266.6674	Durbin-Watson stat	0.989511
Prob(F-statistic)	0.000000		

Tabel 1.3 Data Bank Umum Syariah per tahun