

LAMPIRAN

Lampiran 1

Riwayat Hidup

Nama : Muhammad Attala Noval Dirk
NIM : 1720603123
Tempat, Tanggal Lahir : Muara Enim, 09 November 1999
Jenis Kelamin : Laki-laki
Alamat : Jl. Setunggal Komp. Griya Mutiara Indah Blok M.3
RT. 33 RW. 09 Kel. Sukamaju Kec. Sako Palembang
No. HP : 088287260624
E-mail : attalanoval30@gmail.com
Riwayat Pendidikan : 1. SDN 63 Palembang
2. SMPN 4 Palembang
3. SMA YPI Tunas Bangsa Palembang
4. Perbankan Syariah UIN Raden Fatah Palembang

Lampiran 2

DATA PENELITIAN

Nama Bank	Tahun	Inflasi	GDP	Tingkat Suku Bunga	ROA
PT. Bank Aceh Syariah	2016	3.53	12401729000000000	6.00	2.48
	2017	3.81	13589826000000000	4.56	2.51
	2018	3.2	14838756000000000	5.1	2.38
	2019	3.03	15832535000000000	5.63	2.33
	2020	2.04	15434152000000000	4.25	1.73
PT. BPD Nusa Tenggara Barat Syariah	2016	3.53	12401729000000000	6.00	3.95
	2017	3.81	13589826000000000	4.56	2.45
	2018	3.2	14838756000000000	5.1	2.13
	2019	3.03	15832535000000000	5.63	2.56
	2020	2.04	15434152000000000	4.25	1.74
PT. Bank Muamalat Indonesia	2016	3.53	12401729000000000	6.00	0.14
	2017	3.81	13589826000000000	4.56	0.11
	2018	3.2	14838756000000000	5.1	0.08
	2019	3.03	15832535000000000	5.63	0.05
	2020	2.04	15434152000000000	4.25	0.03
PT. Bank Victoria Syariah	2016	3.53	12401729000000000	6.00	-2.19
	2017	3.81	13589826000000000	4.56	0.36
	2018	3.2	14838756000000000	5.1	0.32
	2019	3.03	15832535000000000	5.63	0.05
	2020	2.04	15434152000000000	4.25	0.16
PT. Bank BRI Syariah	2016	3.53	12401729000000000	6.00	0.95
	2017	3.81	13589826000000000	4.56	0.51
	2018	3.2	14838756000000000	5.1	0.43
	2019	3.03	15832535000000000	5.63	0.31
	2020	2.04	15434152000000000	4.25	0.81

PT. Bank Jabar Banten Syariah	2016	3.53	12401729000000000	6.00	0.63
	2017	3.81	13589826000000000	4.56	-0.06
	2018	3.2	14838756000000000	5.1	0.54
	2019	3.03	15832535000000000	5.63	0.6
	2020	2.04	15434152000000000	4.25	0.41
PT. Bank BNI Syariah	2016	3.53	12401729000000000	6.00	1.44
	2017	3.81	13589826000000000	4.56	1.31
	2018	3.2	14838756000000000	5.1	1.42
	2019	3.03	15832535000000000	5.63	1.82
	2020	2.04	15434152000000000	4.25	1.33
PT. Bank Syariah Mandiri	2016	3.53	12401729000000000	6.00	0.59
	2017	3.81	13589826000000000	4.56	0.59
	2018	3.2	14838756000000000	5.1	0.88
	2019	3.03	15832535000000000	5.63	1.69
	2020	2.04	15434152000000000	4.25	1.65
PT. Bank Syariah Bukopin	2016	3.53	12401729000000000	6.00	-1.12
	2017	3.81	13589826000000000	4.56	0.02
	2018	3.2	14838756000000000	5.1	0.02
	2019	3.03	15832535000000000	5.63	0.04
	2020	2.04	15434152000000000	4.25	0.04
PT. BCA Syariah	2016	3.53	12401729000000000	6.00	1.1
	2017	3.81	13589826000000000	4.56	1.2
	2018	3.2	14838756000000000	5.1	1.2
	2019	3.03	15832535000000000	5.63	1.2
	2020	2.04	15434152000000000	4.25	1.1
PT. Bank Tabungan Pensiunan Nasional Syariah	2016	3.53	12401729000000000	6.00	8.98
	2017	3.81	13589826000000000	4.56	11.2
	2018	3.2	14838756000000000	5.1	12.4
	2019	3.03	15832535000000000	5.63	13.6
	2020	2.04	15434152000000000	4.25	7.16

LAMPIRAN 3

ANALISIS REGRESI DATA PANEL

1. Uji Chow

Redundant Fixed Effects Tests
Equation: Untitled
Test cross-section fixed effects

Effects Test	Statistic	d.f.	Prob.
Cross-section F	24.253363	(7,29)	0.0000
Cross-section Chi-square	76.994814	7	0.0000

2. Uji Hausman

Correlated Random Effects - Hausman Test			
Equation: Untitled			
Test cross-section random effects			
Test Summary	Chi-Sq. Statistic	Chi-Sq. d.f.	Prob.
Cross-section random	0.000000	3	1.0000

* Cross-section test variance is invalid. Hausman statistic set to zero.

LAMPIRAN 4

UJI ASUMSI KLASIK

1. Uji Normalitas

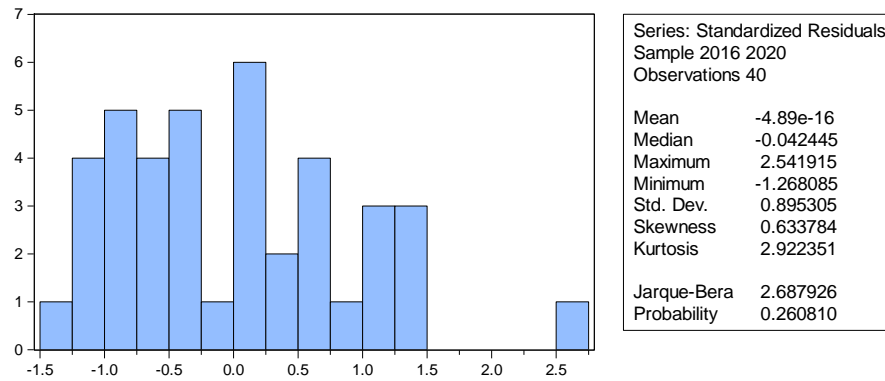

2. Uji Multikolinieritas

	X1	X2	X3
X1	1.000000	-0.679241	0.442176
X2	-0.679241	1.000000	-0.361917
X3	0.442176	-0.361917	1.000000

3. Uji Heterokedastisitas

Variable	Coefficient	Std. Error	t-Statistic	Prob.
C	0.174019	1.072989	0.162181	0.8723
X1	0.106339	0.112006	0.949404	0.3503
X2	-2.09E-17	5.16E-17	-0.405206	0.6883
X3	0.102626	0.082115	1.249781	0.2214

LAMPIRAN 5

UJI REGRESI DATA PANEL

Dependent Variable: Y				
Method: Panel Least Squares				
Date: 05/31/23 Time: 20:48				
Sample: 2016 2020				
Periods included: 5				
Cross-sections included: 8				
Total panel (balanced) observations: 40				
Variable	Coefficient	Std. Error	t-Statistic	Prob.
C	0.719439	1.414217	0.508719	0.6148
X1	-0.080191	0.147626	-0.543202	0.5911
X2	-2.27E-17	6.80E-17	-0.333730	0.7410
X3	0.208726	0.108229	1.928562	0.0636
Effects Specification				
Cross-section fixed (dummy variables)				
R-squared	0.857144	Mean dependent var	1.208000	
Adjusted R-squared	0.807884	S.D. dependent var	0.904791	
S.E. of regression	0.396580	Akaike info criterion	1.216537	
Sum squared resid	4.560986	Schwarz criterion	1.680978	
Log likelihood	-13.33073	Hannan-Quinn criter.	1.384464	
F-statistic	17.40021	Durbin-Watson stat	1.238644	
Prob(F-statistic)	0.000000			



PROGRAM STUDI S1 PERBANKAN SYARIAH
FAKULTAS EKONOMI DAN BISNIS ISLAM
UIN RADEN FATAH PALEMBANG

DAFTAR KONSULTASI

Nama : Muhammad Attala Noval Dirk
NIM : 1720603123
Fakultas/Jurusan : Ekonomi dan Bisnis Islam/ S1 Perbankan Syariah
Pembimbing I : Dr. Peny Cahaya Azwari, M.B.A
Judul Skripsi : Analisis Pengaruh Inflasi, *Gross Domestic Product* dan Tingkat Suku Bunga terhadap *Return On Assets* pada Perbankan Syariah di Indonesia Periode 2016-2020

No.	Hari/tanggal	Konsultasi	Paraf
1.	Senin/ 30 Agustus 2021	1. Menambahkan variabel x 2. Kelola data eviews	P
2.	Senin, 25 April 2022	1. Masukkan jurnal Internasional 2. Perhatikan penulisan bab	P
3.	Senin, 9 Mei 2022	Lanjut bab 4 & 5	P
4.	Kamis, 27 Oktober 2022	Tambahkan Pembahasan pada bab 4	P
5.	Senin, 7 Novem ber 2022	Acc. bab 1-5, siap diujikan	P



**PROGRAM STUDI S1 PERBANKAN SYARIAH
FAKULTAS EKONOMI DAN BISNIS ISLAM
UIN RADEN FATAH PALEMBANG**

DAFTAR KONSULTASI

Nama : Muhammad Attala Noval Dirk
 NIM : 1720603123
 Fakultas/Jurusan : Ekonomi dan Bisnis Islam/ S1 Perbankan Syariah
 Pembimbing II : Yusiresita Pajaria, SE., M.Si
 Judul Skripsi : Analisis Pengaruh Inflasi, *Gross Domestic Product* dan Tingkat Suku Bunga terhadap *Return On Assets* pada Perbankan Syariah di Indonesia Periode 2016-2020

No.	Hari/tanggal	Konsultasi	Paraf
1.	Senin/ 30 Agustus 2021	1. Menambahkan variabel x 2. Menambahkan Research Gap 3. Hilangkan positif dan negatif	ny.
2.	Rabu, 2-3 2022	1. latar belakang 2. Spesi 3. Tabel Perbankan 4. Rumusan masalah 5. Tujuan masalah 6. MANFAAT	ny
3.	Senin, 07-3-2022	1. Tambahkan rumus pada latar belakang 2. penulisan 3. <i>Islamic Bank Capital</i> .	ny.
4.	Senin, 14-3-2022	1. Penelitian terdahulu 2. Perbanyak teori Hg GDP, RDA, dll. 3. Hipotesis	ny.
5.	2022		



**PROGRAM STUDI S1 PERBANKAN SYARIAH
FAKULTAS EKONOMI DAN BISNIS ISLAM
UIN RADEN FATAH PALEMBANG**

DAFTAR KONSULTASI

Nama : Muhammad Attala Noval Dirk
 NIM : 1720603123
 Fakultas/Jurusan : Ekonomi dan Bisnis Islam/ S1 Perbankan Syariah
 Pembimbing II : Yusiresita Pajaria, SE., M.Si
 Judul Skripsi : Analisis Pengaruh Inflasi, *Gross Domestic Product* dan Tingkat Suku Bunga terhadap *Return On Assets* pada Perbankan Syariah di Indonesia Periode 2016-2020

No.	Hari/tanggal	Konsultasi	Paraf
5.	Jumat, 18-03-2022	- Theory - keterkaitan theory pada hipotesis - tabel Rekapitulasi hipotesis - Gambar	ny.
6.	Senin, 28-03-2022	- Rekapitulasi hipotesis Tabel	ny.
7.	Rabu, 13 April 2022	- Tabel yang terpusang - sumber !! meta analisis - perbedaan Footnote	ny.
8.	Senin, 18 April 2022	- Acc Bab I, II, III	ny.
9.	Senin, 12 sept 2022	- aba uji data kembali	ny.
10.	Redu, 05-10-2022	- perbaikan tata letak / pengantar atau judul seperti + tabel - pembahasan teori, penelitian terdahulu alasan + paragraf	ny.



PROGRAM STUDI S1 PERBANKAN SYARIAH
FAKULTAS EKONOMI DAN BISNIS ISLAM
UIN RADEN FATAH PALEMBANG

DAFTAR KONSULTASI

Nama : Muhammad Attala Noval Dirk
NIM : 1720603123
Fakultas/Jurusan : Ekonomi dan Bisnis Islam/ S1 Perbankan Syariah
Pembimbing II : Yusiresita Pajaria, SE., M.Si
Judul Skripsi : Analisis Pengaruh Inflasi, *Gross Domestic Product* dan Tingkat Suku Bunga terhadap *Return On Assets* pada Perbankan Syariah di Indonesia Periode 2016-2020

No.	Hari/tanggal	Konsultasi	Paraf
11.	Rabu, 19 oktober 2022	1. Perbaiki Pembahasan yg salah 2. Rekapitulasi hasil 3. Bab V, kesimpulan & saran 4. Daftar pustaka & lampiran.	
12.	Rabu, 26/10-2022	1. Acc bab IV dan V	