

LAMPIRAN

Lampiran 1: Hasil pengujian *chow test*

Redundant Fixed Effects Tests
Equation: Untitled
Test cross-section fixed effects

Effects Test	Statistic	d.f.	Prob.
Cross-section F	2.167904	(7,147)	0.0403
Cross-section Chi-square	15.719272	7	0.0278

Lampiran 2: Hasil pengujian *hausman test*.

Correlated Random Effects - Hausman Test
Equation: Untitled
Test cross-section random effects

Test Summary	Chi-Sq. Statistic	Chi-Sq. d.f.	Prob.
Cross-section random	13.372124	5	0.0201

Lampiran 3: Hasil model *fixed effect*

Variable	Coefficient	Std. Error	t-Statistic	Prob.
C	-0.228391	0.107792	-2.118800	0.0364
LEVERAGE	-0.004968	0.001571	-3.162203	0.0020
PROFITABILITAS	-0.303338	0.295570	-1.026280	0.3070
UKURANPERUSAHAAN	0.064658	0.013602	4.753591	0.0000
DEWANKOMISARIS	0.002691	0.013207	0.203734	0.8389
DEWANDIREKSI	0.009510	0.009188	1.035051	0.3029

Effects Specification

Cross-section fixed (dummy variables)

R-squared	0.295420	Mean dependent var	0.262179
Adjusted R-squared	0.230779	S.D. dependent var	0.077830
S.E. of regression	0.068261	Akaike info criterion	-2.443766
Sum squared resid	0.507893	Schwarz criterion	-2.188246
Log likelihood	157.6260	Hannan-Quinn criter.	-2.339998
F-statistic	4.570204	Durbin-Watson stat	2.091536
Prob(F-statistic)	0.000021		

Lampiran 4: Hasil statistik deskriptif

	TAX_AVOIDANCE	LEVERAGE	PROFITABILITAS	UKURAN_PERUSAHAAN	DEWAN_KOMISARIS	DEWAN_DIREKSI
Mean	0.262179	6.627809	0.007952	7.321232	3.825000	4.441667
Median	0.250014	5.197091	0.004171	7.314815	3.000000	4.000000
Maximum	0.895259	30.47119	0.227716	9.933283	6.000000	7.000000
Minimum	0.006106	0.246851	0.000223	6.186788	2.000000	2.000000
Std. Dev.	0.077830	4.715849	0.022928	0.640646	1.112666	1.376854
Skewness	4.726579	1.197572	8.224447	1.229281	0.716671	0.490616
Kurtosis	41.34946	6.599350	75.16173	7.326473	2.331529	2.320937

Lampiran 5: Hasil uji normalitas

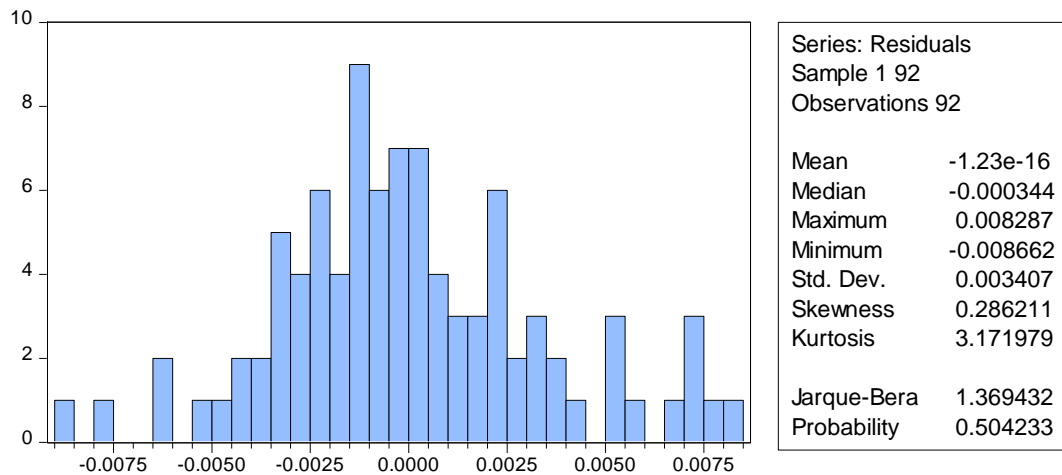
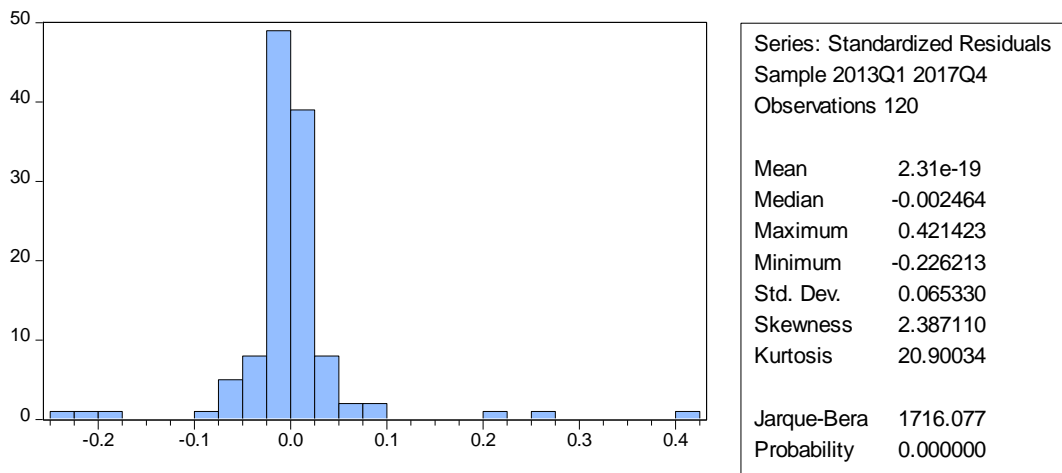

Lampiran 6: Hasil uji multikolinieritas

Variable	Coefficient Variance	Uncentered VIF	Centered VIF
C	6.59E-05	493.7790	NA
Leverage	1.21E-08	5.595690	1.437826
Profitabilitas	0.008039	3.008315	1.309915
UkuranPerusahaan	2.04E-06	803.6073	3.576657
Dewankomisaris	2.92E-07	33.54676	2.630977
Dewandireksi	1.79E-07	28.06965	2.416075

Lampiran 7: Hasil uji heteroskedastisitas

Heteroskedasticity Test: Breusch-Pagan-Godfrey

F-statistic	1.585855	Prob. F(5,154)	0.7024
Obs*R-squared	4.896800	Prob. Chi-Square(5)	0.6936
Scaled explained SS	138.9971	Prob. Chi-Square(5)	0.0000

Lampiran 8: Hasil uji autokorelasi

Dependent Variable: TAXAVOIDANCE

Method: Least Squares

Date: 05/09/19 Time: 10:51

Sample: 1 92

Included observations: 92

Variable	Coefficient	Std. Error	t-Statistic	Prob.
C	0.238120	0.008118	29.33141	0.0000
LEVERAGE	-0.000392	0.000110	-3.565237	0.0006
PROFITABILITAS	0.354260	0.089662	3.951054	0.0002
UKURANPERUSAHAAN	0.002027	0.001427	1.420465	0.1591
DEWANKOMISARIS	0.000629	0.000540	1.164062	0.2476
DEWANDIREKSI	-0.000738	0.000423	-1.742209	0.0850
R-squared	0.293220	Mean dependent var		0.251164
Adjusted R-squared	0.252128	S.D. dependent var		0.004052
S.E. of regression	0.003504	Akaike info criterion		-8.406709
Sum squared resid	0.001056	Schwarz criterion		-8.242245
Log likelihood	392.7086	Hannan-Quinn criter.		-8.340330
F-statistic	7.135730	Durbin-Watson stat		1.514819
Prob(F-statistic)	0.000013			



PROGRAM STUDI S1 PERBANKAN SYARIAH
FAKULTAS EKONOMI DAN BISNIS ISLAM
UIN RADEN FATAH PALEMBANG

Alamat : Jl. Prof. KH. Zainal Abidin Fikri, Telepon 0711 353276, Palembang 30126

KARTU BIMBINGAN SKRIPSI

Nama : Gayatri Nikmatullah
NIM : 1536300018
Fakultas/Jurusan : FEBI/ S1 Perbankan Syariah
Pembimbing I : Mismiwati, SE., MP
NIP : 196810272014112000
Judul : Pengaruh *Leverage* (DER), Profitabilitas (ROA), *Corporate Governance* dan Ukuran Perusahaan Terhadap *Tax Avoidance* Pada Bank Umum Syariah Di Indonesia Periode 2013-2017.

No.	Hari/ Tanggal	Masalah yang dikonsultasikan	Paraf
	04 02 '17	Jurusan Perbankan Syariah	
	08 02 '17	Bab I : Revisi Lanjut dgn PII sampai Bab III	
	05 04 '17	Bab I : fenomena, R.M, TP II : Penulisan, Hipotesis, kerangka pemikiran. III : populasi & sampel, operasionalisasi Variabel	
	05 04 '17	Bab I : RM, TP. serta penulisan II : Tabel penelitian tersebut, hipotesis III : Operasional, sampel & populasi	





PROGRAM STUDI S1 PERBANKAN SYARIAH
FAKULTAS EKONOMI DAN BISNIS ISLAM
UIN RADEN FATAH PALEMBANG

Alamat : Jl. Prof. KH. Zainal Abidin Fikri, Telepon 0711 353276, Palembang 30126

KARTU BIMBINGAN SKRIPSI

Nama : Gayatri Nikmatullah
NIM : 1536300018
Fakultas/Jurusan : FEBI/ S1 Perbankan Syariah
Pembimbing I : Mismiwati, SE., MP
NIP : 196810272014112000
Judul : Pengaruh *Leverage* (DER), *Profitabilitas* (ROA), *Corporate Governance* dan *Ukuran Perusahaan* Terhadap *Tax Avoidance* Pada Bank Umum Syariah Di Indonesia Periode 2013-2017.

No.	Hari/Tanggal	Masalah yang dikonsultasikan	Paraf
	23 21 '15	Bab I : ACC II : ACC III : TMTD 3.1 Lampiran ke PII, sampai Bab IV & V	 23 21 '15
	10 05 '15	Bab III : ACC IV : Sesuaikan analisis dan Bab III	 10 05 '15
	13 05 '15	Bab IV : ACC V : ACC Sup Daftar Uji	 13 05 '15



PROGRAM STUDI S1 PERBANKAN SYARIAH
FAKULTAS EKONOMI DAN BISNIS ISLAM
UIN RADEN FATAH PALEMBANG

Alamat : Jl. Prof. KH. Zainal Abidin Fikri, Telepon 0711 353276, Palembang 30126

KARTU BIMBINGAN SKRIPSI

Nama : Gayatri Nikmatullah
NIM : 1536300018
Fakultas/Jurusan : FEBI/ S1 Perbankan Syariah
Pembimbing II : Tariza Putri Ramayanti, SE., M.Si
NIDN : 2009078303
Judul : Pengaruh *Leverage* (DER), *Profitabilitas* (ROA), *Corporate Governance* dan Ukuran Perusahaan Terhadap *Tax Avoidance* Pada Bank Umum Syariah Di Indonesia Periode 2013-2017.

No.	Hari/ Tanggal	Masalah yang dikonsultasikan	Paraf
	20/01 2019	ACC. Proposal	Ab
	12/01 2019	Perdalam latar belakang. Kemudian akan ada dan penelitian. penelitian terdahulu di perbankan.	Ab.
	15/01 2019	Perkembangan bank umum syariah tangkapan di LB. Perhalalan penulisan Perbaikan jurnal 7. kutipan masalah sumber kutipan (post-note)	Ab.
	01/03 2019	ACC Bab I lanjut bab 2.	Ab
	05/03 2019	stand theory definisi variabel. Penelitian terdahulu dibuat tabel.	Ab



PROGRAM STUDI S1 PERBANKAN SYARIAH
FAKULTAS EKONOMI DAN BISNIS ISLAM
UIN RADEN FATAH PALEMBANG

Alamat : Jl. Prof. KH. Zainal Abidin Fikri, Telepon 0711 353276, Palembang 30126

KARTU BIMBINGAN SKRIPSI

Nama : Gayatri Nikmatullah
NIM : 1536300018
Fakultas/Jurusan : FEBI/ S1 Perbankan Syariah
Pembimbing II : Tariza Putri Ramayanti, SE., M.Si
NIDN : 2009078303
Judul : Pengaruh *Leverage* (DER), Profitabilitas (ROA), *Corporate Governance* dan Ukuran Perusahaan Terhadap *Tax Avoidance* Pada Bank Umum Syariah Di Indonesia Periode 2013-2017.

No.	Hari/ Tanggal	Masalah yang dikonsultasikan	Paraf
	08/05 2015	ACC Bab 2 lanjutan Bab 3	A
	15/05 2015	Referensi 4. bab 3 di lengkapi	A
	26/05 2015	gambaran umum di lengkapi hasil deskripsi di jabarkan hasil uji hipotesis & kesimpulan ACC Bab III lanjut Bab IV & V	A
	10/05 2015	memeriksa angka tabel & hitung nya di bab 4	A
	13/05 2015	ACC Bab 4 & 5 lanjut daftar ujian	A-