

BAB III

GAMBARAN UMUM OBJEK PENELITIAN

A. Profil Umum Sriwijaya Post Palembang

1. Sejarah Sriwijaya Post

Sriwijaya post (sripoku.com) adalah salah satu koran terbesar di Sumatera Selatan yang mengalami pasang surut dan tetap menjadi salah satu yang terbaik di wilayah Palembang. Pada tanggal 12 Oktober 1987 Sriwijaya Post mengawali penerbitan untuk pertama kalinya berdasarkan surat izin Usaha Penerbitan Pers (SIUPP) No. 233/SK/SIUPP/A Tanggal 22 Juni 1987.

Media *online* sripoku.com merupakan situs berita, foto, dan video terkini yang menyajikan berbagai macam jenis berita dan tidak hanya mencakup berita di Provinsi Sumatera Selatan, melainkan berita nasional bahkan internasional. Sripoku.com adalah salah satu situs web yang beroperasi dibawah naungan media cetak Sriwijaya Post yang bekerja sama dengan Tribunnews.com dan tergabung dalam Kompas Gramedia Group (Sinaga, 2023).

Sejak 14 Oktober 2008, Sriwijaya Post tidak hanya hadir sebagai media tetapi Sriwijaya Post juga menyediakan informasi atau berita *ter-update* dengan memanfaatkan perkembangan teknologi internet dan pada 14 Oktober 2008 Sripoku.com sudah bisa diakses di public. Sripoku.com berlokasi di Jl.Alamsyah Ratu Prawira Negara No. 120 Kelurahan Bukit Lama Ilir Barat Palembang. Untuk dapat menghubungi media *online* ini melalui:

1. Telp. : (0711) 440088
2. Email : sriwijayapost@yahoo.com
3. Situs Web : <https://palembang.tribunnews.com/>

Media *Online* Sripoku.com dimiliki dan dikelola sebagai besar pihak Sriwijaya Post, Karena Sripoku.com merupakan hasil dari Keputusan manajemen pada 14 Oktober 2008 dibawah naungan Kompas Gramedia. Adapun alasan terbentuknya media *online* sripoku.com dikarenakan kepanikan perusahaan media cetak Sriwijaya Post pada tahun 2008 saat melihat semakin modern zaman digital. Menggunakan cara lain untuk berinovasi agar media yang dikelola tidak tumbang karna perubahan zaman. Manajemen memutuskan untuk membuat suatu inovasi media yang menyesuaikan era digital dengan membentuk sebuah media *online* sripoku.com.

Perjalanan Sripoku.com untuk menjadi media *online* di Sumatera Selatan tentu perlu perjuangan, mengalami perubahan dan perkembangan hingga saat ini. Perubahan yang sangat berpengaruh dan terlihat dari masa ke masa adalah perubahan struktur dan susunan pengelolaan redaksi dan bisnis. Pada masa awal terbentuknya media *online* Sripoku.com yang belum banyak orang mengetahuinya, media ini masih bergerak perlahan dalam pengelolaannya. Bahkan berita yang di tampilkan ialah berita hasil dari wartawan atau reporter media cetak yang akan diterbitkan di Koran Sriwijaya Post. Namun sekarang Sripoku.com sudah memberikan perubahan yang signifikan terlihat dari hasil pengelolannya yang menjadikan Sripoku.com menjadi salah satu media *online* terbaik di Sumatera Selatan (Sripo, 2019).

2. Visi dan Misi Harian Sriwijaya Post

Visi Menjadikan kelompok usaha penerbit surat kabar dan media *online* terbesar di Sumatera.

Misi Menyediakan informasi yang terpercaya untuk mendorong terciptanya demokratisasi di Sumatera dan Menjalankan bisnis yang beretika, efisien dan menguntungkan.

3. Struktur Organisasi Sripoku.com

Struktur Organisasi adalah pekerja dibagi, dikelompokkan, dan dikoordinasikan secara formal. Sebagai suatu perusahaan yang tergabung dalam Kompas Gramedia, yang berada dalam naungan media cetak Sriwijaya Post, salah satunya surat kabar yang tergolong besar dikota Palembang. Sripoku.com yang memiliki suatu struktur organisasi yang cukup baik ditinjau adanya pembagian pelaksanaan tugas, wewenang dan tanggung jawab.

Adapun Struktur Organisasi Bagian Redaksi Sripoku.com adalah sebagai berikut.

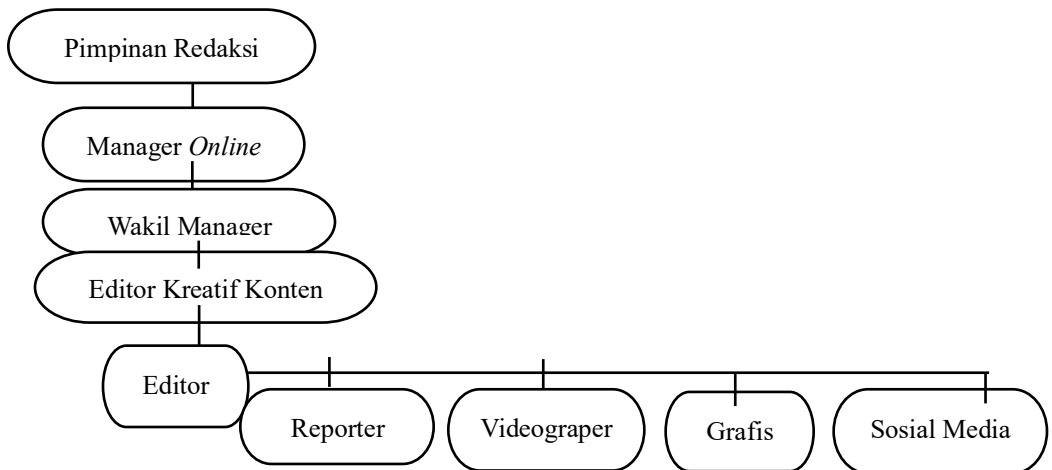

Gambar 1. Struktur Organisasi Sripoku.com

Sumber: PT. Sriwijaya Perdana, 2020

Sebagai media cetak maupun *online* yang terkemuka di Sumatera Selatan khususnya daerah Palembang, Sripoku.com memiliki jajaran struktur organisasi agar produk yang dihasilkan benar-benar dapat bermanfaat sebagai pemberi informasi kepada

Masyarakat, struktur organisasi yang memiliki tugas masing-masing dibidangnya. Seperti media *online*, terdapat Pimpinan Redaksi yang merangkap sebagai Pimpinan Perusahaan, Manager *Online*, Wakil Manager, Editor kreatif Konten, Editor, Reporter, Videografer, Grafis, dan Sosial Media (Sripo, 2019).

4. Logo Harian Sriwijaya Post

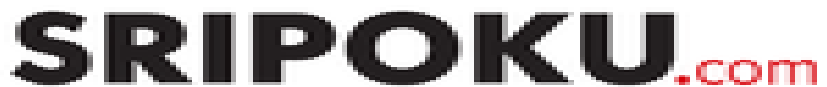

Gambar 2. Logo Sriwijaya Post

Sumber: Sripoku.com, 2024

5. Letak Geografis

- 1) Alamat Redaksi/Iklan/Sirkulasi: Jl. Alamsyah Ratu Prawira Negara No.120, Kelurahan Bukit Lama, Kecamatan Ilir Barat I Palembang, Telp (0711) 440088, Faks (0711) 447071. Email: sriwijayapost@yahoo.com.
- 2) Perwakilan Jakarta : Jl. Palmerah Selatan 12, Jakarta 10270, Telp. (021) 5483863, 5495369, 5494999, 5301881, Fax (021) 5495360.
- 3) Iklan : Gedung Persda Lt.I, Jl. Palmerah Selatan No. 1-4, Jakarta 10270, Telp. (021) 5483008, 5380888, 5490666. Ext 7635 s/d 7638, Fax. (021) 53696583

6. Tag Line Media Sripoku.Com

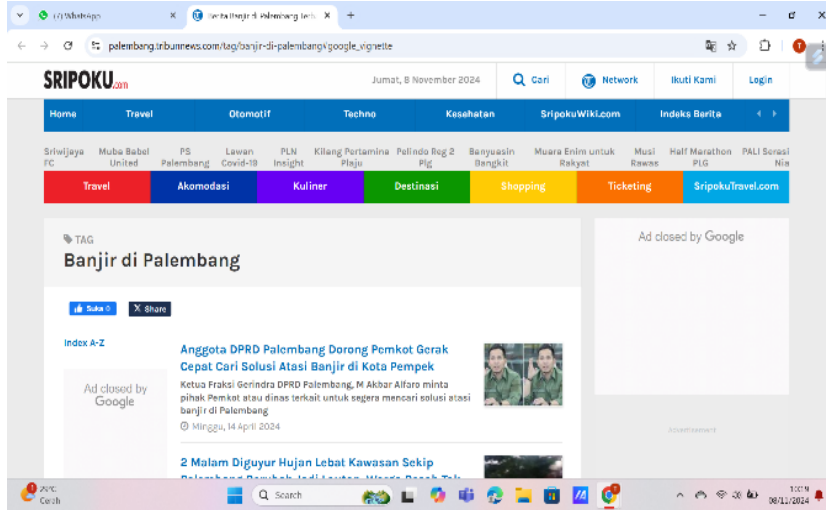

Gambar 3. Tagline Sripoku.com

Sumber: Sripoku.com,2024

B. Profil Umum Sumatera Ekspres Palembang

1. Sejarah Sumatera Ekspres

Sumatera Ekspres adalah sebuah media cetak harian yang diterbitkan di Sumatera Selatan, Indonesia. Didirikan pada tanggal 2 Agustus 1962 di Baturaja oleh empat pendiri berpengalaman. Awalnya seminggu sekali, Trikora kemudian menjadi harian pada tanggal 18 Agustus 1963 dengan nama CV. Trikora Press di Palembang. Tahun 1986, berubah menjadi Harian Pagi Sumatera Ekspres dengan penerbit PT Citra Bumi Sumatera.

Dan media ini pertama kali diterbitkan pada 25 juni 2003. Yang didirikan oleh PT. Media Siber Indonesia dan merupakan bagian dari jaringan media yang memiliki focus pada pemberitaan *regional dan nasional*. Pada 1990, didapatkan SIUPP dan mesin cetak modern. Manajemen berganti ke PT. Surya Persindo Jakarta akan tetapi setelah 22 bulan Kembali berubah. Pada 1995, Jawa

Post *Group* mengambil alih dan Kembali menerbitkan pada 1 Juni dan terus berkembang dengan berbagai variasi konten, perubahan motto, dan pindah ke Graha Pena pada 1 April 2000 yang lokasinya bersebelahan dengan kantor lama (kini dijadikan lokasi percetakan PT Sumex Intermedia), sebagai percetakan yang mencetak *Harian Pagi Sumatera Ekspres* terus berbenah memperbaiki kualitasnya (Sudarta, 2022).

Pada tahun 2001 dengan membeli mesin cetak berkecepatan tinggi buatan Amerika yang ketinggian dasar mesin hingga ke puncak tertinggi berkisar 9-10 meter dengan harga berkisar Rp. 4,2 miliar. Pada September 2003, *Harian* ini akan memiliki mesin dengan kemampuan mencetak koran berwarna untuk 15 halaman sekaligus. Dari sini terlihat PT Citra Bumi Sumatera selaku penerbit *Harian pagi Sumatera Ekspres* beserta anak perusahaannya selalu mencari yang terbaik, sebagai wujud memenuhi kebutuhan pembacanya.

Dalam Era otonomi, diharapkan mampu memacu pertumbuhan perekonomian Masyarakat yang terfokus pada Daerah Sumatera Selatan. Mengembangkan media – media baru dan beradaptasi dengan teknologi. Tetap menjadi koran utama di Sumatera Selatan dengan beragam variasi media, meskipun menghadapi tantangan. Dalam sejarahnya, koran ini mengalami perubahan kepemilikan dan pengelolaan serta terus beradaptasi dengan perkembangan teknologi dan preferensi pembaca. Meskipun melewati beberapa tantangan, *Harian Pagi Sumatera Ekspres* tetap menjadi salah satu koran terkemuka di wilayah Sumatera Selatan dengan berbagai variasi media yang mencakup berita dan informasi untuk masyarakat local (Akbar, 2023).

2. Visi dan Misi Harian Sumatera Ekspres

Visi Menjadikan penyebar informasi objektif, menyalurkan aspirasi Masyarakat dan kontrol sosial yang konstruktif, juga sebagai hiburan dan Pendidikan.

Misi untuk mencerdaskan bangsa.

3. Struktur Organisasi

Struktur organisasi merupakan hal yang sangat penting dalam suatu perusahaan dalam upaya mencapai kesuksesan dan tercapainya tujuan itu sendiri. Stuktur organisasi merupakan kerangka yang skematis tentang hubungan kerja, wewenang dan tanggung jawab yang terdapat pada suatu badan organisasi yang berfungsi untuk mencapai tujuan organisasi.

Berikut ini adalah struktur organisasi dari PT. Citra Bumi Sumatera Penerbit Sumatera Ekspres (Akbar, 2023).

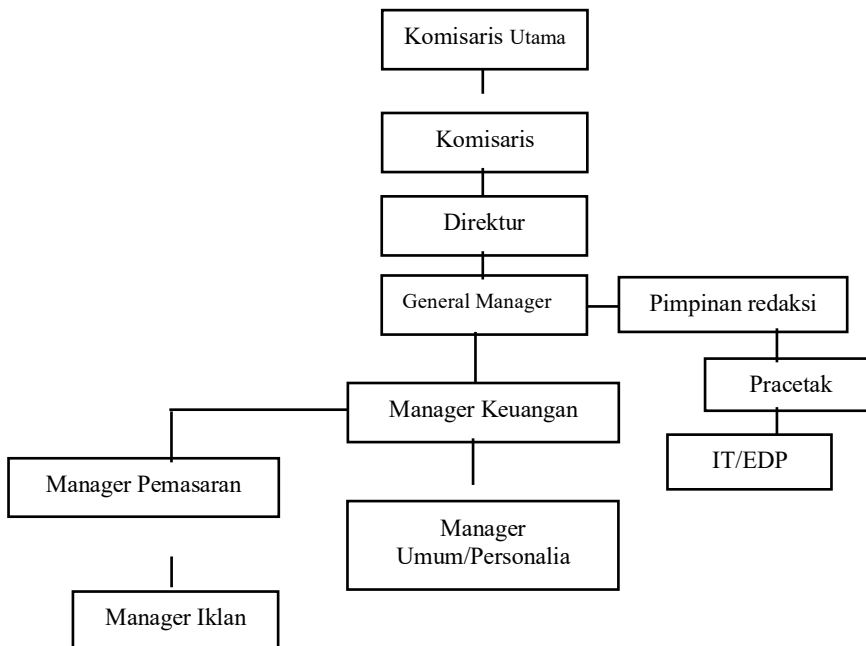

Gambar 4. Struktur Organisasi Sumeks.co

Sumber: PT Citra Bumi Sumatera, 2020

4. Logo Harian Sumatera Ekspres



Gambar 5. Logo Sumatera Ekspres

Sumber: Sumkes.co, 2024

5. Lokasi dan Tata Letak Perusahaan

Alamat : Jl. Kolonel H. Burlian Km. 6,5 No. 773, Kelurahan Srijaya, Kecamatan Alang- Alang lebar , Kota Palembang, Provinsi Sumatera Selatan, Kode Pos 30961, No. Hp : 0813-7999-8079

Situs Web : <http://www.sumeks.co.id>

6. Tag Line Sumeks.Co

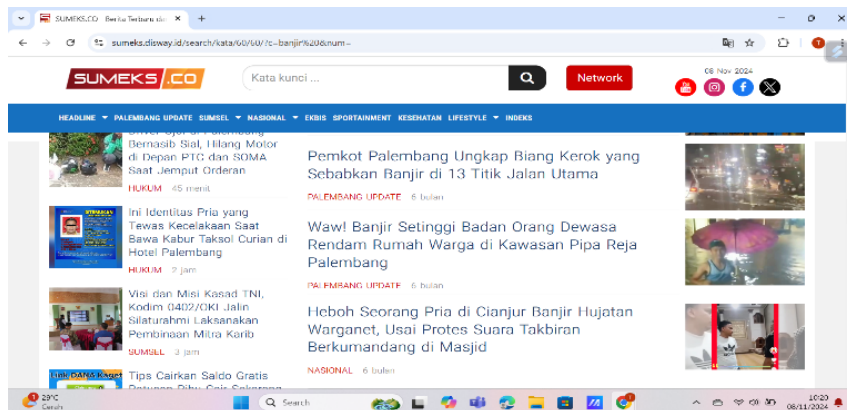

Gambar 6. Tagline Sumeks.co

Sumber: Sripoku.com, 2024

C. Ragam Berita *Online* Terkait Bencana Alam

1. Sripoku.Com

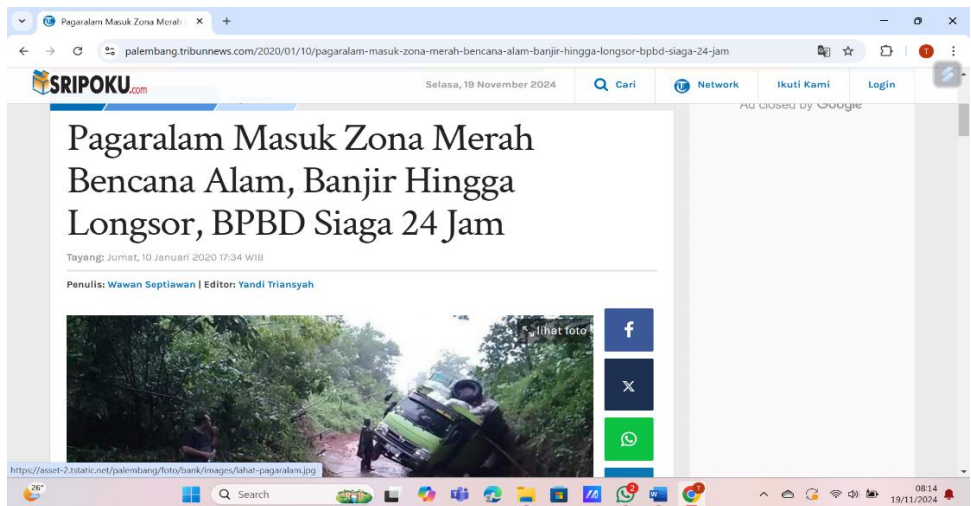

Gambar 7. Ragam Berita

Sumber: Sripoku,.com, 2020

Pagaralam masuk kawasan Zona Merah rawan [bencana alam](#) di Sumsel. Status ini membuat Pemerintah Kota (Pemkot) melalui pihak Badan Penanggulangan Bencana Daerah (BPBD) harus melakukan langkah antisipasi.

Berdasarkan mitigasi yang dilakukan oleh pihak BPBD [Pagaralam](#), ada dua Kecamatan yang rawan bencana baik itu tanah longsor, banjir bandang sampai angin puting beliung Dua kecamatan tersebut yaitu Kecamatan Dempo Tengah dan Dempo Selatan. Untuk Dempo Selatan merupakan kawasan rawan bencana longsor terutama dikawasan jalur penghubung Pagaralam - Lahat.

2. Sumeks.Co



Gambar 8. Ragam Berita

Sumber: Sumeks.Co, 2023

Seperti hujan lebat yang terjadi pada Minggu 19 Februari 2023 lalu yang mengguyur kawasan Merapi Selatan. Akibat bencana alam tersebut menyebabkan sejumlah bencana di beberapa desa di Merapi Selatan ikut terdampak. Di antaranya tanah longsor di kawasan Bukit Besak, Desa Tanjung Beringin. Sebanyak 50 hektar sawah di Desa Lubuk Pedare, Lubuk Betung, Tanjung Beringin dan Desa Padang, rusak akibat oleh luapan air sungai.

Hingga satu unit mobil di Desa Padang, dan satu ekor kerbau milik warga Desa Geramat, hanyut dibawa luapan Sungai Sehile. “Mungkin karena hutan di hulu sudah banyak habis karena dibuka oleh perusahaan tambang batubara. Dampaknya kini mulai dirasa oleh masyarakat,” kata Edi, warga Merapi Selatan, Rabu 22 Februari 2023.