

## **BAB III**

### **DESKRIPSI WILAYAH PENELITIAN**

#### **A. Sejarah dan perkembangan SMA Muhammadiyah 2 Palembang**

Sekolah Menengah Atas Muhammadiyah 2 Palembang berbasis agama Islam yang berlokasi di Jl. K.H. Ahmad Dahlan No 23 B Bukit. Berdasarkan surat pengurus Yayasan perguruan Muhammadiyah Palembang Nomor 2217/M/037/III/1970 berdiri dengan nama SMA Muhammadiyah 2 Palembang pada tahun 1970. SMA Muhammadiyah 2 Palembang atas dasar gagasan pimpinan daerah Muhammadiyah Palembang Bangka yang sekarang menjadi pimpinan wilayah Muhammadiyah Sumatera Selatan (PWM).<sup>1</sup>

Semula SMA Muhammadiyah 2 Palembang adalah tempat gedungnya SMA Muhammadiyah 1 kemudian pada tahun 1958 dipindahkan dan menjadi SMA Muhammadiyah 2 Palembang, dengan waktu belajar siang (sore) hari hingga sampai sekarang. Sekolah Menengah Atas Muhammadiyah 2 Palembang ini sudah Terakreditasi A sejak tahun 2015 pada tanggal 16 Oktober, dengan pimpinan wilayah Muhammadiyah Sumatera Selatan dengan kepala sekolah bapak Doso Susilo Soetopo.

Dengan status tanah dan bangunan milik sendiri seluas 1600 m<sup>2</sup>. SMA Muhammadiyah 2 Palembang memiliki segudang prestasi yakni Juara Lomba Penulisan Karya Ilmiah, Cerdas Cermat ISMUBA, Tenis Meja Putra, Volley Ball, Lomba MTQ Putri dan Lomba Drum Band. Di sekolah ini juga memiliki sistem pembelajaran yang sangat efektif dengan sistem ini murid-murid dapat belajar secara

---

<sup>1</sup> Arsip Sejarah SMA Muhammadiyah 2 Palembang.

optimal yang diajarkan oleh tenaga pengajar disekolah ini. Selain memiliki segudang prestasi di bidang ekstrakurikuler sekolah ini memiliki prestasi dibidang akademik seperti Menjuarai MTQ Putra/Putri tingkat Kota Palembang.

## **B. Profil Sekolah**

### 1. Identitas Sekolah.

Nama Sekolah	: SMA Muhammadiyah 2 Palembang
Nomor Statistik Sekolah (NSS)	: 304116003021
N P S N	: 10609659
NPWP	: 00.374.406.7.307.000
Alamat Sekolah	: Jl. K.H. Ahmad Dahlan No 23 B Bukit Kecil
Kecamatan	: Bukit Kecil
Kota	: Palembang
Propinsi	: Sumatera Selatan
Kode Pos	: 30135
Telepon & Faksimili	: 0711-369846
E-mail	: sma_muhammadiyah2plg@yahoo.com
Status Sekolah	: Swasta
Nama Yayasan	: Muhammadiyah
Nomor Akte Pendirian/ Kelembagaan:	2217/M/037/III/1970
Tahun Berdiri Sekolah	: 1970
Jenjang Akreditasi	: Terakreditasi A

Nomor : Ma 026684  
 Tanggal : 16 Oktober 2015.

## 2. Identitas Kepala Sekolah

Nama : Doso Susilo Soetopo, S,Ag, M.Si  
 NKTAM : 776 096  
 Status : Guru GTP Pada SMA M 2 Palembang  
 Alamat Rumah : Jl.A. Kadiir TKR Prum Grand Hill 8 B  
 C No 2 RT 31 Rw 09 Gandus  
 Telp/HP : 081274212922  
 No. Rekening : BANK SUMSEL BABEL SYARIAH

Tugas Kepala Sekolah sebagai berikut :

- a. Kepala Sekolah sebagai pemegang penuh kewajiban
- b. Kepala Sekolah sebagai supervise para guru
- c. Kepala Sekolah selaku educator bertugas melaksanakan proses belajar mengajar secara efektif dan efisien

Wewenang Kepala sekolah sebagai berikut :

- a. Kepala Sekolah mengkoordinir, mengendalikan dan mengawasi semua kegiatan sekolah.
- b. Kepala Sekolah berwenang mengeluarkan surat peringatan baik guru maupun pegawai
- c. Kepala Sekolah berwenang menyetujui atau tidak Rancangan Anggaran Biaya Pengeluaran.

### C. Personil Sekolah

SMA Muhammadiyah 2 Palembang didirikan pada tahun 1970, Pimpinan Sekolah yang pernah bertugas di SMA Muhammadiyah 2 Palembang.

Untuk melihat sejarah awal berdirinya SMA Muhammadiyah 2 Palembang dapat dilihat pada tabel. 5

Tabel. 5

No	N A M A	PERIODE TUGAS
1.	Drs. M. Shobri	1970 s.d 1979
2.	HM. Ali Ibrahim, BA	1979 s.d 1984
3.	Moebakir	1984 s.d 1990
4.	Drs. M. SyarkowiNur	1990 s.d 1995
5.	Drs. H. Azhari Ahmad, M.M	1995 s.d 2002
6.	Dra. Susy Sukarni, M.M	2002 s.d 2010
7.	Drs. Rominton, M.Si	2010 s.d 2017
8.	Doso Susilo Soetopo,S.Ag,M.Si	2017 s.d .....

Jumlah personil Sekolah SMA Muhammadiyah 2 Palembang sebanyak 50 orang, terdiri dari ;

1. Jumlah Guru : 42 Orang
2. Jumlah Karyawan : 5 Orang
3. Jumlah Tenaga Layanan Khusus : 3 Orang

## Keadaan Pesonil Sekolah

Berikut adalah nama-nama Guru DPK (PNS yang diperkerjakan di swasta) dan GTY (Guru Tetap Yayasan) dapat dilihat pada tabel. 6 :

Tabel. 6

NO	NAMA GURU	MATA PELAJARAN	T M T
1	Dra. Sutriati	AL-ISLAM, BTA	1994
2	Dra. Elisya	Fisika/Laboratorium	1991
3	Dra. Nurhawani	Matematika	1992
4	Doso Susilo Soetopo,S.Ag	Al Islam	1998
5	NiningPratiwi. S.Pd	Ekonomi	2000
6	Dra. Novarita	Sejarah	1992
7	Muhammad Yunus	Tata Usaha	1986
8	Yuliati, SE	Tata Usaha	1995
9	Drs. Barmawi	PPKN	1990
10	Sugeng Iswanto, S.Pd	Kimia	2007

Untuk mengetahui nama-nama guru/karyawan honor di SMA

Muhammadiyah 2 Palembang dapat dilihat pada tabel. 7 :

Tabel 7

NO	NAMA GURU	MATA PELAJARAN	KETERANGAN
1	Dra. Hj. Yuslinar, M.Pd.I	AL-ISLAM	Masih Mengajar
2	Murni, S.Pd. M.M	Sosiologi	Masih Mengajar
3	Fiernawati, S.Si	Fisika	Masih Mengajar
4	Emiwati, S.Ag	AL-ISLAM	Masih Mengajar
5	Dra.Holanah	Fisika, BTA	Masih Mengajar
6	Rohmadilla,S.Pd	Bahasa Indonesia	Masih Mengajar
7	Nurmalaila, S.Ag	AL-ISLAM	Masih Mengajar
8	Rusminiati, S.Pd	Bahasa Indonesia	Masih Mengajar
9	Eddy, S.Pd	BK	Masih Mengajar
10	M.Harmendi, S.Pd	Matematika	Masih Mengajar
11	Novi Eni, S.Pd, M.Si	Kimia	Masih Mengajar
12	Yesi Andrani, S.Pd	Bahasa Inggris	Masih Mengajar
13	Desni Adelina, S.Pd	Biologi	Masih Mengajar
14	Ahmad Yani. S.Kom	TIK	Masih Mengajar
15	Dra. EM. Suryati. M.Si	Sosiologi	Masih Mengajar
16	Nurbaiti. SE	Ekonomi	Masih Mengajar
17	Suherman, S.Pd, M.Si	Geografi	Masih Mengajar
18	NenengKurniasih, S.Pd	BK	Masih Mengajar
19	Dra. ElfaYunal	Matematika	Masih Mengajar
20	Sumarni, S.Pd	B.Indonesia	Masih Mengajar
21	Drs. Bastoni.	Al Islam	Masih Mengajar
22	\LiaWulandari. S.Pd	Pen.Seni	Masih Mengajar
23	DediAriansyah, S.Pd	Bahasa Inggris	Masih Mengajar
24	Lisqowati, S.Pd	Biologi	Masih Mengajar
25	M. Taufik, S.Pd	Penjaskes	Masih Mengajar
26	Lia Wulandari. S.Pd	Pend Seni	Masih Mengajar
27	UmiaRahma. S.Pd	Bahasa Inggris	Masih Mengajar
28	Wahyu Saputra,M.Si	Geografi	Masih Mengajar
29	Muadin. S.Pd.I	BTA	Masih Mengajar
30	Helyati. S.Pd	Biologi	Masih Mengajar
31	Desty Yana. S.Pd	Bahasa Arab	Masih Mengajar
32	Marwandi, S.Pd.I	BTA	Masih Mengajar

33	Agustian, S.Pd	Penjaskes	Masih Mengajar
34	Reti Nurby, S,Pd	BK	Masih Mengajar
35	RizaJenita. SE	Tata Usaha	Masih Mengajar
36	Ansori	Tata Usaha	Masih Mengajar
37	Andi Apriansyah	SATPAM	Masih Mengajar
38	Hamida	Cleaning Service	Masih Mengajar
39	Ahmad Mirza	Tata Usaha	Masih Mengajar
40	Linda	Perpustakaan	Masih Mengajar

Sumber data: dekomendasi kepada SMA muhammadiyah 2 Palembang tahun 2018/2019

Dari table 7, daftar guru dan pegawai honor SMA Muhammadiyah 2 Palembang memiliki jumlah guru dan pegawai sebanyak 42 orang yang terdiri dari, guru tetap yayasan 10 orang , karyawan 5 Orang, tenaga layanan khusus 3 Orang. Jumlah guru-guru telah di sesuaikan dengan bidang masing-masing mata pelajaran yang diajarkan, dan tenaga ahli yang diperlukan sudah cukup dengan bidang study yang tersedia.

Kedaan Siswa ( 5 tahun terkhir )

Untuk melihat keadaan siswa 5 tahun terakhir di SMA Muhammadiyah 2 Palembang, dapat dilihat pada tabel 8 :<sup>2</sup>

Tabel 8

Tahun Pelajaran	X		XI		XII		Jumlah	
	Jumlah Siswa	Jumlah Rombel	Jumlah siswa	Jumlah Rombel	JumlahSiswa	Jumlah Rombel	X + XI + XII	
							Siswa	Rombel
2009/2010	213	6	171	5	141	4	525	15
2010/2011	219	6	198	6	142	4	558	16
2011/2012	217	6	221	6	198	6	643	18

<sup>2</sup> Arsip Tabel SMA Muhammadiyah 2 Palembang.

2012/2013	189	6	214	6	209	6	612	18
2013/2014	134	4	190	6	201	6	525	16
2014/2015	97	3	132	4	180	6	409	13
2015/2016	93	4	97	4	123	4	313	12
2016/2017	106	4	98	4	99	4	303	12
2017/2018	113	5	115	4	100	4	330	15
2018/2019	142	4	120	5	116	4	377	13

#### 1. Lulusan 5 tahun terakhir

Siswa lulusan 5 tahun terakhir di SMA Muhammadiyah 2 Palembang dapat

dilihat pada tabel 9 :

Tabel 9

TahunPelajaran	% Kelululusan
2008 / 2009	100 %
2009 / 2010	100 %
2010 / 2011	99 %
2011 / 2012	100 %
2012/2013	100 %
2013/2014	100 %
2014/2015	100 %
2015/2016	100 %



**KEADAAN SISWA SMA MUHAMMADIYAH 2  
BULAN MARET 2019**

Keadaan siswa SMA Muhammadiyah 2 Palembang pada bulan maret 2019 dapat dilihat di tabel 10 :

Tabel 10

NO	KELAS	JUMLAH SISWA		
		LK	PR	JUMLAH
1	10 IPA 1	18	20	38
2	10 IPA 2	14	25	39
3	10 IPA 3	18	13	31
4	10 IPS 1	27	8	35
JUMLAH		77	61	143
5	11 IPA 1	11	13	24
6	11 IPA 2	10	15	25
7	11 IPA 3	10	12	22
8	11 IPS 1	15	12	27
9	11 IPS 2	8	12	20
JUMLAH		64	64	118
10	12 IPA 1	13	18	31
11	12 IPA 2	9	15	24
12	12 IPS 1	16	17	33
13	12 IPS 2	15	13	28
JUMLAH		53	63	375

2. Prestasi yang pernah dicapai sekolah SMA Muhammadiyah 2 Palembang

a. Tingkat Propinsi :

Juara I ( Medali ) Pencak silat

Juara III Lomba Penulisan Karya Ilmiah

Juara II Lomba Cerdas Cermat ISMUBA

Juara II Lomba Tenis Meja Putra

Juara III Volly Ball

Juara II Lomba MTQ Putri.

Juara II Lomba Drumband

3. Target yang ingin dicapai Pada Tahun Pelajaran 2018/2019.

Untuk mengetahui target yang ingin dicapai pada tahun pelajaran

2018/2019 dapat dilihat di tabel 11 :

Tabel 11

No	U r a i a n
1	Menjuarai Pencak Silat tingkat Propinsi
2	Menjuarai MTQ Putra/Putri tingkat Kota Palembang
3	Menjuarai tenis Meja Tingkat Kota Palembang
4	Dapat menampilkan Group Nasyid tingkat Kota Palembang
5	Dapat menampilkan SeniTari tingkat Kota Palembang
6	Semua siswa kelas XII Hafidz Juz 30

### **Visi dan Misi dan Tujuan Sekolah SMA Muhammadiyah 2 Palaembang**

a. Visi Sekolah SMA Muhammadiyah 2 Palembang

Kokoh dalam IMTAQ, terpuji dalam Akhlah, Unggul dalam Ilmu

Berbudaya Islami dan berwawasan lingkungan

b. Misi Sekolah SMA Muhammadiyah 2 Palembang

1. Menanamkan keimanan dan ketaqwaan bagi anak didik.

2. Menumbuhkan semangat disiplin kepada seluruh warga sekolah.

3. Menumbuhkan penghayatan terhadap ISMUBA (mencangkup semua tentang pelajaran bahasa arab), sehingga menjadi sumber kearifan dalam berfikir, bertindak dan berakhlak mulia.

4. Membimbing dan mendidik siswa agar lebih berprestasi dalam bidang akademik, olah raga prestasi, ketrampilan dan seni budaya Islami

5. Meningkatkan mutu lulusan untuk melanjutkan pendidikan ke jenjang yang lebih tinggi

6. Meningkatkan kebersihan dan kualitas lingkungan sekolah.

#### 4. Tujuan Sekolah.SMA Muhammadiyah 2 Palembang

Untuk mengetahui tujuan Sekolah Menengah Atas Muhammadiyah 2 Palembang dapat dilihat di tabel 12 :

Tabel 12

NO	TUJUAN PENGEMBANGAN
1	Menanamkan keimanan dan ketaqwaan
2	Memotivasi dan membimbing agar lebihberprestasi
3	Menggali dan mengembangkan potensi dalam diri siswa dan menanamkan rasa percayadiri.
4	Menjadikan sekolah yang aman, nyaman dan disiplin.
5	Meningkatkan fungsi labor IPA, komputer, membangun lab bahasa, alatperaga soft dan hard ware.
6	Menyempurnakan semua administrasi
7	Meningkatkan keprofesionalan guru dan karyawan.

Untuk melihat ruangan berdasarkan Jenis, Status Pemilikan, Kondisi, dan Luas di SMA Muhammadiyah 2 Palembang dapat di lihat pada tabel 13 :

Tabel 13

No	JenisRuang	Milik					
		Baik		Rusak Ringan		Rusak Berat	
		Jml	Luas (m2)	Jml	Luas (m2)	Jumlah	Luas (m2)
(1)	(2)	(3)	(4)	(5)	(6)	(7)	(8)
1.	Ruang Teori/Kelas	16	810				
2.	Laboratorium	1	54				

	IPA						
3	Laboratorium Biologi						
4	Laboratorium Komputer	1	108				
5	Laboratorium Multimedia	1	90				
6	Ruang Perpustakaan	1	54				
7	Ruang UKS	1	20				
8	Ruang BP/BK	1	16				
9	Ruang Kepala Sekolah	1	22				
10	Ruang Guru	1	54				
11	Ruang TU	1	32				
12	Ruang OSIS/IPM	1	16				
13	Kamar Mandi/WC Guru	1	4				
14	Kamar Mandi / WC Siswa	8	24				
15	Ruang Ibadah	1	120				



**STRUKTUR ORGANISASI SMA MUHAMMADIYAH 2 PALEMBANG  
TAHUN PELAJARAN 2018/2019**

Alamat : Jl. KH.AhmadDahlan No. 23 B Bukit Kecil Palembang telp. 0711-5556354  
e-mail : [sma\\_muhammadiyah2plg@yahoo.com](mailto:sma_muhammadiyah2plg@yahoo.com) Blog : [smamuhammadiyah2plg.sch.id](http://smamuhammadiyah2plg.sch.id)

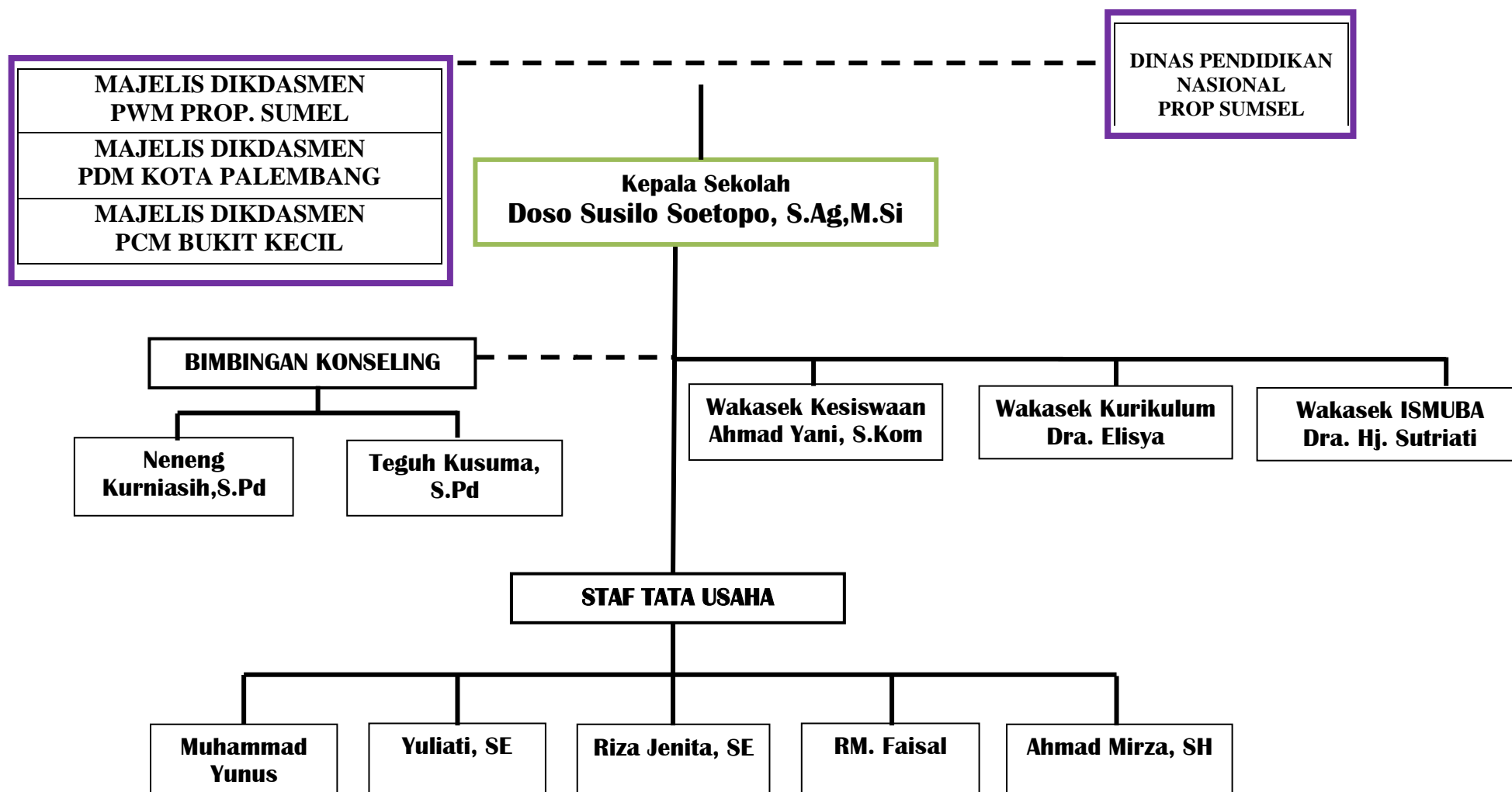

## DEWAN GURU SMA MUHAMMADIYAH 2 PALEMBANG

