

BAB III

DESKRIPSI WILAYAH PENELITIAN

A. Sejarah Berdirinya SMA IBA

Kesempatan memperoleh pendidikan, sebelum revolusi dan pada awal kemerdekaan, sangatlah terbatas. Banyak anak-anak yang tidak dapat sekolah. Keprihatinan ini membangkitkan kehendak almarhum Bapak Bajumi Wahab, yang didukung isterinya almarhumah Ibu Sajidah, untuk menyelenggarakan pendidikan bagi masyarakat. Sehingga ada generasi penerus yang mampu menciptakan dan membangun dunia usaha.

Badan Pendiri Yayasan IBA terdiri dari sebagai satu-satunya pendiri yaitu Bapak H. Bajumi Wahab dan beliau sekaligus sebagai donator tunggal, yang dalam pelaksanaannya dibantu kerabat beliau almarhum dr. M. Isa, almarhum Nasaruddin Nuch dan almarhum Dentjik Wahab. Yayasan pendidikan tersebut diberi nama yayasan IBA, yang merupakan kesatuan dari nama Ida dan Bajumi. Secara legal, yayasan IBA disahkan pada tanggal 01 September 1959 di hadapan Notaris Tan Thong Kie, tercatat dalam akte no. 48 dan tambahannya no. 61 tanggal 29 Juli 1960. Serta dimuat dalam lebaran Negara no. 60 tahun 1960.

Selesai proses legal tersebut, dimulailah pembangunan gedung, yang dirancang oleh arsitek lulusan Amerika, Oen Poo Haw. Gedung tersebut diresmikan pemakainnya oleh Ibu Sajidah pada tanggal 06 Nopember 1960. Pada awal operasinya, gedung ini menampung siswa-siswi Taman Kanak-kanak, Sekolah Dasar,

Sekolah Menengah Pertama, Sekolah Menengah Atas dan Sekolah Menengah Kejuruan.¹

B. Profil SMA IBA Palembang

Sekolah Menengah Atas (SMA) IBA Palembang terletak di Jl. Mayor Ruslan Palembang, Kelurahan 9 Ilir, Kecamatan Ilir Timur dua Kota Palembang Provinsi Sumatera Selatan. Sekolah yang memiliki status kepemilikan sebagai yayasan ini termasuk dalam golongan sekolah swasta dengan nomor Statistik Sekolah 10609712.

Sekolah yang sudah berdiri selama 59 tahun ini sudah memiliki akreditasi A dan juga telah menerapkan sistem pendidikan dengan kurikulum 2013. Sejak dikeluarkannya SK Pendirian sekolah pada tahun 1960, siswa di SMA IBA sudah banyak dan layak menjadikannya sebagai sekolah terkemuka pada saat itu.

Dalam hal informasi mengenai sekolah, SMA IBA Palembang telah memiliki website dan juga beberapa akses informasi yang dengan mudah dicari melalui internet, yaitu dengan mengunjungi website resmi SMA IBA Palembang di <http://www.iba.ac.id>, atau juga bisa melalui telepon dengan nomor 356533 dan bisa melalui Fax dengan nomor kode 370793, SMA IBA Palembang juga memiliki email resmi dengan alamat email smaiba.palembang@gmail.com.²

C. Keadaan Sarana dan Prasarana Sekolah

Yayasan IBA yang disahkan pada tanggal 01 September 1959 di hadapan notaries Tan Thong Kie ini memiliki sarana dan prasarana berupa ruang belajar,

¹ www.iba.ac.id diakses pada tanggal 27 Juli 2018

² pmp.dikdasmen.kemendikbud.go.id diakses pada tanggal 27 Juli 2018

ruang laboratorium, ruang perpustakaan, ruang OSIS (Organisasi Siswa), musholla, ruang UKS (Unit Kesehatan Siswa), dan beberapa kamar mandi yang digunakan oleh para guru dan siswa. Berikut sarana dan prasarana yang ada di SMA IBA Palembang dan untuk lebih jelasnya akan diuraikan pada tabel di bawah ini:

Tabel. 1
Sarana dan Prasarana

No	Jenis Sarana dan Prasarana	Jumlah
1.	Ruang Belajar	15 lokal
2.	Ruang Kepala Sekolah	1 lokal
3.	Ruang Tata Usaha	1 lokal
4.	Ruang Guru	2 lokal
5.	Ruang Perpustakaan	1 lokal
6.	Ruang Laboratorium	1 lokal
7.	Ruang BP	1 lokal
8.	Ruang OSIS	1 lokal
9.	Ruang Musholla	1 lokal
10.	Ruang UKS	1 lokal
11.	WC/ Kamar Mandi Guru	2 lokal
12.	WC Murid	8 lokal
Jumlah		35 lokal

Sejumlah sarana dan prasarana yang telah diuraikan di atas dianggap memadai demi keperluan siswa, selain sarana dan prasarana yang baik, pihak SMA IBA Palembang juga dilengkapi dengan fasilitas yang dapat mendukung kegiatan olahraga para siswa seperti:

- a. Lapangan Volli
- b. Lapangan Tenis Meja
- c. Lapangan Basket
- d. Lapangan Bulu Tangkis
- e. Lapangan Sepak Bola
- f. Lompat Tinggi

Dengan adanya sarana seperti Lapangan bola kaki dan bola basket maka diharapkan siswa lebih aktif dalam menjalankan aktifitasnya masing-masing. Tidak hanya sampai disitu, SMA IBA Palembang juga memiliki beberapa ekstrakurikuler guna menunjang minat dan kreatifitas siswa seperti beberapa ekstrakurikuler berikut:

- a. Pramuka
- b. Futsal
- c. Bola Kaki
- d. Basket
- e. Volli
- f. Badminton
- g. Taekwondo

- h. Silat
- i. Tari
- j. Rohis
- k. UKS dan PMR
- l. Paskibra
- m. Band

D. Keadaan Guru dan Siswa SMA IBA Palembang

1. Keadaan Guru dan Pegawai

- a. Jumlah Guru : 23 Orang
- b. Guru PNS : 2 Orang
- c. Guru Tetap : 20 Orang
- d. Guru Tidak Tetap : 3 Orang
- e. Tata Usaha : 2 Orang
- f. Bendahara : 1 Orang
- g. Pegawai : 5 Orang
- h. Petugas Perpustakaan : 2 Orang

Dari uraian diatas dapat disimpulkan bahwa SMA IBA Palembang memiliki beberapa guru yang berstatus sebagai PNS (Pegawai Negri Sipil) dan juga yang bukan PNS yang dianggap sebagai guru tetap. SMA IBA Palembang juga memiliki beberapa orang pegawai yang bekerja mengurus tata usaha, perpustakaan dan menjaga lingkungan sekolah.

Para guru di SMA IBA Palembang memegang mata pelajaran masing-masing yang akan diajarkan kepada para siswa nantinya. Mata pelajaran yang telah diberikan kepada guru untuk diajarkan sudah sesuai dengan standar keilmuan yang mereka miliki serta sesuai dengan bidang studinya masing-masing. Adapun nama-nama guru yang mengampuh mata pelajaran di SMA IBA Palembang akan diuraikan dengan jelas pada tabel di bawah ini:

Tabel. 2

Daftar Tugas Guru di SMA IBA Palembang

NO	NAMA	MATA PELAJARAN
1	Ning Pusri Yanhayu, S.Pd	Kimia
2	Ahmad Sakbani, S.Pd	Fisika
3	Sri Susanti, S.Th.I	Agama
4	Drs. Mohadi	Fisika
5	Wagini, S.Pd	Matematika
6	Dewi Kurniati, S.Pd	Bahasa Inggris
7	Erniati, S.Pd	Biologi
8	Asri Husin, SE	Sejarah
9	Aprizal, SH	PKN
10	Drs. A. Julius Marbe	Bahasa Indonesia
11	Elsa Maria Milzane, S.Pd	Ekonomi

12	Shelly Cepty Anggraini, S.Pd	Bahasa Indonesia
13	Helena, S.Pd	Matematika
14	Desi Murwati, S.Ag	Sosiologi
15	Syafriansyah, S.Pd	Olahraga
16	Maulida Indah Persada, S.Pd	Kesenian
17	Afrinawati, SE	BK
18	Sri Hayati, M.Pd	Bahasa Inggris
19	Taufik, S.Pd.I	Bahsa Arab
20	M. Dani, S.Pd	Geografi
21	Apriastuti, SE	TIK
22	Sandi Wiwit Pratama, S.Pd	TIK
23	Fefy, S.Pd	Kimia

Daftar yang ada pada tabel di atas menjelaskan mengenai guru dan mata pelajaran yang ia ajarkan di SMA IBA Palembang , disebutkan juga mengenai jumlah seluruh guru dan pegawai yang terdapat di SMA IBA Palembang adalah 33 orang. 3 orang guru PNS, 20 orang guru tetap yayasan, 3 orang guru tidak tetap dan guru bantu berjumlah 10 orang (TU, Bendahara, Pegawai dan Petugas Perpustakaan). Secara umum guru-guru di SMA IBA Palembang telah berkopetensi baik. Jumlah guru-guru telah disesuaikan dengan bidang msing-masing mata pelajaran yang diajarkan dan tenaga ahli yang sudah cukup berpengalaman dengan bidang studi yang

tersedia. Berikutnya dibawah ini penulis mencoba menjelaskan mengenai struktur Kepegawaian SMA IBA Palembang;

Struktur Kepegawaian SMA IBA Sebagai Pelaksana Teknis

Tahun Pelajaran 2018/2019

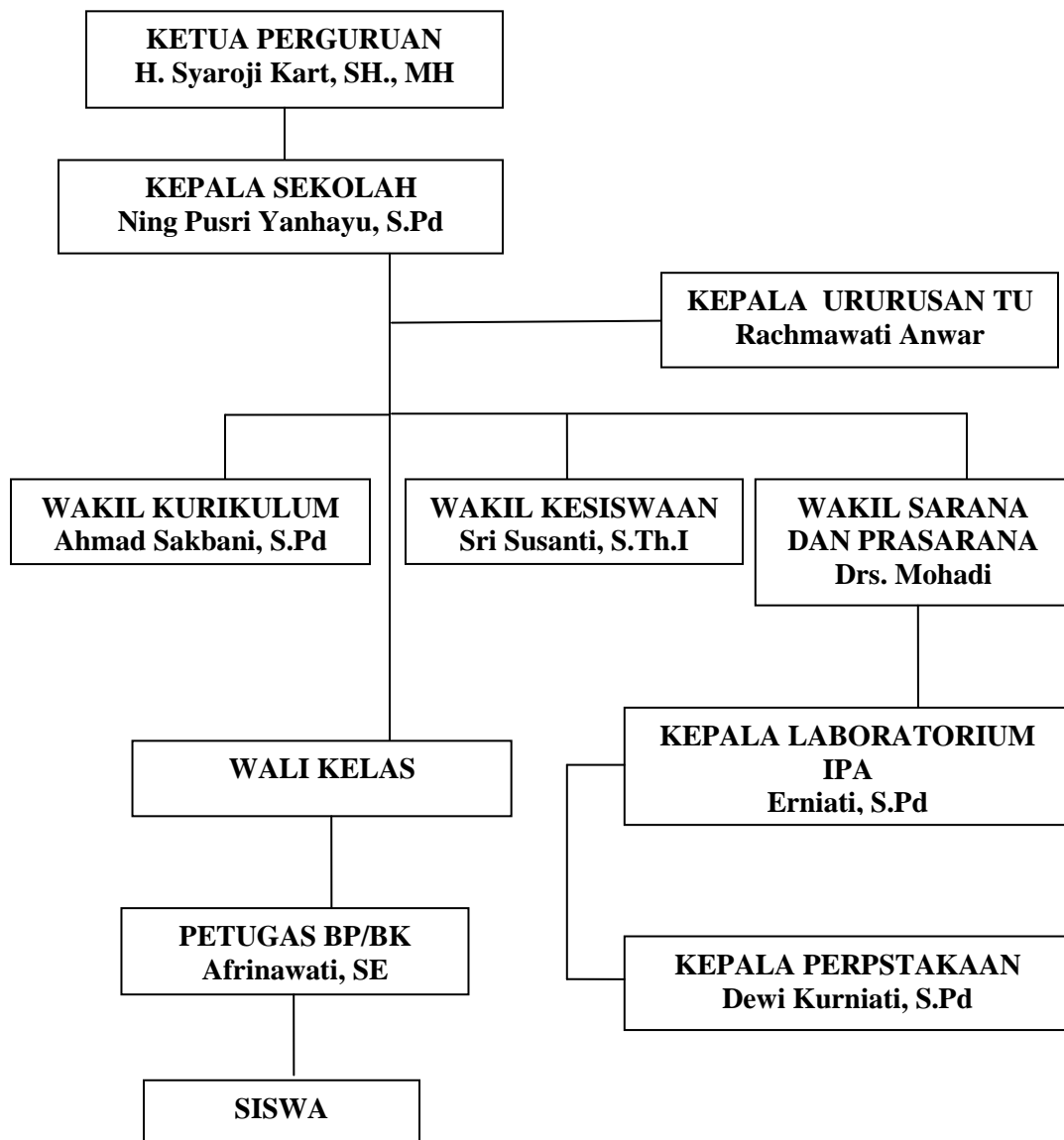

a. Kepala Sekolah

Tugas kepala sekolah sebagai berikut:

1. Kepala sekolah sebagai pemegang penuh kewajiban
2. Kepala sekolah sebagai *supervise* para guru
3. Kepala sekolah selaku *educator* bertugas melaksanakan proses belajar mengajar secara efektif dan efisien

Wewenang Kepala Sekolah sebagai berikut:

1. Kepala Sekolah mengkoordinir, mengendalikan dan mengawasi semua kegiatan sekolah.
2. Kepala sekolah berwenang mengeluarkan surat peringatan baik guru maupun pegawai.
3. Kepala Sekolah berwenang menyetujui atau tidak mengenai Rancangan Anggaran Biaya Pengeluaran.

b. Wakil Kepala Sekolah

Tugas Wakil Kepala Sekolah adalah membantu Kepala Sekolah dalam melaksanakan tugas-tugas kepala sekolah. Terdapat 3 bagian wakil kepala sekolah antara lain:

- a. Wakil Bidang Kurikulum
- b. Wakil Bidang Kesiswaan
- c. Wakil Bidang Humas

c. Guru

Jenjang Pendidikan Untuk Tenaga Pengajar yang ada di SMA IBA Palembang:

- a. S2 : 3 Orang
- b. S1 : 20 Orang

Penulis telah memperoleh data mengenai para guru dan jelas bahwa latar belakang pendidikan guru di SMA IBA Palembang beragam dan sudah ada yang jenjang pendidikannya S2 yang termasuk memadai, begitu juga dengan sebagian guru yang masih didominasi dengan jenjang pendidikan S1. Dengan Latar belakang pendidikan yang baik itu diharapkan tugas mereka jalankan akan memperoleh hasil yang baik, karena melihat latar belakang pendidikan guru-guru tersebut ilmu pengetahuan yang mereka miliki akan sangat membantu tugas yang mereka jalankan.

2. Keadaan Siswa

SMA IBA Palembang menampung banyak murid yang terdiri dari beberapa kelas dengan jurusan yang berbeda. Sejumlah siswa memilih untuk masuk di jurusan IPS (Ilmu Pengetahuan Sosial) dan sebagian pula memilih untuk duduk di kelas IPA (Ilmu Pengetahuan Alam). Untuk melihat lebih jelas lagi mengenai jumlah Siswa IPA dan IPS di SMA IBA Palembang, penulis telah menguraikan jumlah siswa tersebut yang bisa dilihat pada tabel 3 dibawah ini:

Table. 3**Daftar Siswa SMA IBA Palembang**

KELAS	JURUSAN		JUMLAH
	IPA	IPS	
X	61	39	100
XI	59	53	112
XII	43	44	87
JUMLAH	163	136	299

Tabel di atas menjelaskan bahwa kelas X berjumlah 100 siswa yang terdiri dari 61 siswa dengan jurusan IPA dan 39 jurusan IPS. Kelas XI berjumlah 112 siswa yang terdiri dari 59 siswa IPA dan 53 siswa IPS. Sedangkan kelas XII berjumlah 87 siswa yang terdiri dari 43 siswa IPA dan 44 siswa IPS. Jadi, jumlah seluruh siswa dari kelas X sampai kelas XII yaitu sebanyak 299 siswa.

E. Daftar Nama Kepemimpinan SMA IBA Palembang

Sejak berdirinya SMA IBA Palembang pada tahun 1959, sekolah ini telah dipimpin oleh banyak kepala sekolah. Pada tabel uraian berikutnya penulis akan menjelaskan mengenai nama-nama kepala sekolah dan wakil kepala sekolah serta kepala bidang lainnya. Untuk lebih rincinya penulis mencoba menguraikannya pada tabel yang ada di bawah:

Tabel. 4**Daftar Kepala dan Wakil Kepala Sekolah**

NO	Nama	Status	Jabatan
1	Ning Pusri Yahyuni, S.Pd	GTY	Kepala Sekolah
2	Rachmawati Anwar	GTY	Kepala Urusan TU
3	Ahmad Sakbani, S.Pd	GTY	Wakil Kurikulum
4	Sri Susanti, S.Th.I	GTY	Wakil Kesiswaan
5	Drs. Mohadi	GTY	Wakil Sarana Prasarana
6	Erniati, S.Pd	GTY	Kepala Laboratorium IPA
7	Dewi Kurniati, S.Pd	GTY	Kepala Perpustakaan

Selain memiliki struktur kepemimpinan yang bagus, SMA IBA Palembang juga memiliki sejumlah daftar mengenai wali kelas yang membimbing dan mengampuh kelasnya masing-masing mulai dari kelas X sampai dengan kelas XII IPA dan IPS. Di bawah ini adalah nama-nama wali kelas SMA IBA Palembang:

Tabel. 5**Daftar Wali Kelas SMA IBA Palembang**

NO	Nama	Status	Kelas
1	Sri Hayati, M.Pd	GTY	Kelas X IPA.1
2	Taufik, S.Pd.I	GTY	Kelas X IPA.2
3	Asri Husin, SE	GTY	Kelas X IPA.3

4	Elsa Marina Milzane, S.Pd	GTY	Kelas X IPS.1
5	Drs. A. Julius Marbe	GTY	Kelas X IPS.2
6	Dewi Kurniati, S.Pd	GTY	Kelas XI IPA.1
7	Shelly Cepty A, S.Pd	GTY	Kelas XI IPA.2
8	Maulidia Indah P, S.Pd	GTY	Kelas XI IPA.3
9	Syafiansyah, S.Pd. MM	GTY	Kelas XI IPS.1
10	M.Dani, S.Pd	GTY	Kelas XI IPS.2
11	Wagini, S.Pd	GTY	Kelas XII IPA.1
12	Erniati, S.Pd	GTY	Kelas XII IPA.2
13	Helena, S.Pd	GTY	Kelas XII IPS.1
14	Desi Murwati, S.Ag	GTY	Kelas XII IPS.2

F. Visi dan Misi SMA IBA Palembang

1. Visi SMA IBA Palembang

- a. Berprestasi Dalam Ilmu (I)
- b. Agung Dalam Budi (B)
- c. Ikhlas Dalam Amal (A)

2. Misi SMA IBA Palembang

- a. Efektivitas KBM terukir dan teruji
- b. Menyiapkan lulusan yang sanggup bersaing di perguruan tinggi dan bursa kerja

- c. Keseimbangan IPTEK dan IMTAQ
- d. Terbuka terhadap pembaharuan pendidikan³

Dari uraian diatas mengenai profil dan sejarah mengenai SMA IBA Palembang dapat penulis simpulkan bahwa SMA IBA Palembang memiliki integritas yang tinggi serta dianggap layak menjadi objek penelitian. SMA IBA Palembang memiliki sarana dan prasaran yang memadai ditambah dengan sistem pendidikan yang sesuai dengan standar. Penulis juga telah melakukan observasi ke lokasi dan bertemu langsung dengan siswa untuk melihat seberapa besar minat siswa terhadap penggunaan media sosial LINE.

Penulis juga telah memiliki data mengenai jumlah dan kelas siswa yang ada di SMA IBA Palembang, dari data di atas menunjukkan bahwa SMA IBA Palembang memiliki dua jurusan yaitu IPA dan IPS. Siswa IPA berjumlah 163 siswa, sedangkan siswa IPS berjumlah 136 dengan begitu jumlah keseluruhan siswa SMA IBA Palembang berjumlah 299 siswa. Pada penelitian ini penulis hanya mengambil sampel dari siswa dengan jurusan IPA saja.

³ Arsip SMA IBA Palembang 2018, Diakses pada tanggal 05 Juli 2018