

BAB III

DESKRIPSI WILAYAH PENELITIAN

A. Sejarah Kelurahan Talang Kelapa Kecamatan Alang-Alang Lebar Palembang

Menurut Undang-Undang Republik Indonesia Nomor 8 Tahun 2005 tentang perubahan atas Undang-Undang Nomor 32 Tahun 2004 tentang Pemerintahan Daerah, mengamanatkan pemberian otonomi luas otonomi luas kepada daerah diarahkan untuk mempercepat terwujudnya kesejahteraan masyarakat melalui peningkatan pelayanan, pemberdayaan dan peran serta masyarakat.

Dalam penyelenggaraan pemerintah daerah, kepala daerah dibantu oleh perangkat daerah. Perangkat daerah kabupaten/kota terdiri atas sekretariat daerah, sekretariat DPRD, dinas daerah, lembaga teknis daerah, kecamatan dan kelurahan. Selain dari pada itu, untuk meningkatkan pelayanan masyarakat dan melaksanakan fungsi-fungsi pemerintahan diperkotaan, perlu dibentuk kelurahan untuk mempercepat terwujudnya kesejahteraan masyarakat. Untuk kelancaran pelaksanaan tersebut maka dibuatlah suatu kelurahan dan ditugaskanlah seorang lurah agar dapat membentuk lembaga kemasyarakatan seperti Rukun Tetangga/Rukun Keluarga (RT/RW), PKK, dan lembaga pemberdayaan masyarakat. lainnya untuk mewujudkan tercapainya tujuan penyelenggaraan otonomi daerah, pemerintah berkewajiban melakukan pembinaan atas

penyelenggaraan pemerintahan daerah termasuk pemerintahan kelurahan guna menjamin penyelenggaraan pemerintahan kelurahan dilaksanakan berjalan sesuai dengan rencana dan ketentuan yang berlaku maka pemerintah, pemerintah provinsi, pemerintah Kabupaten/Kota dan Camat melakukan pengawasan.¹

Kelurahan Talang Kelapa dibentuk sekitar tahun 1981, Kelurahan Talang Kelapa merupakan suatu kelurahan dengan luas tanah \pm 1.303,36 Ha. Pada tahun 2015 terjadi pergantian lurah yang dipimpin oleh Lurah Bapak Aldani Marliansyah, S.Sos hingga sekarang.²

Berdasarkan hasil wawancara diatas maka dapat disimpulkan bahwa kelurahan Talang Kelapa dibentuk sekitar tahun 1981 yang pada saat itu baru berdiri beberapa perumahan. Kelurahan Talang Kelapa sudah belasan kali melakukan pergantian lurah demi tercapainya penyelenggaraan otonomi daerah sebagaimana mestinya.

B. Letak Geografis Kelurahan Talang Kelapa Kecamatan Alang-Alang Lebar Palembang

Kelurahan Talang Kelapa merupakan salah satu kelurahan yang berada di kecamatan Alang-Alang Lebar Kota Madyah Palembang. Kelurahan Talang kelapa terletak di Jl. Kelapa Gading Raya Prumnas Talang Kelapa Palembang. Dengan luas wilayah \pm 1.303,36 Ha. Kecamatan Alang Alang Lebar berada di

¹ Wim Syarifudin Alamsyah, Sekretaris Kelurahan Talang Kelapa, *Wawancara*, (Palembang: September, 2019), Tanggal. 26 Pukul 10:00.

² *Ibid.*

Sebelah Utara, Sebelah Selatan Ilir Barat I, Sebelah Timur Karya Baru dan Sebelah Barat berbatasan dengan Tanah Mas (Banyuasin).³

Berdasarkan hasil wawancara diatas Kelurahan Talang Kelapa berjarak 2 km dari pemerintah Kecamatan Alang-Alang Lebar sedangkan jarak dari pusat pemerintahan Kota Palembang berjarak 6 km dan Kelurahan Talang Kelapa berada di daerah penghujung kota Palembang berbatasan dengan Kabupaten Banyuasin.

C. Struktur Pemerintahan Kelurahan Talang Kelapa Kecamatan Alang-Alang Lebar Palembang

Pemerintah kelurahan sebagai konsep pemerintahan dan alat untuk mencapai tujuan negara sebagaimana digariskan dalam undang-undang dasar 1945, berfungsi sebagai perpanjangan tangan pemerintah yang lebih atas dan sebagai alat kelurahan itu sendiri untuk menyelenggarakan urusan rumah tangga kelurahan tersebut. untuk memperoleh pemerintahan kelurahan yang kuat dan mempunyai jangkauan administrasi yang berdaya guna dan hasil guna, maka susunan organisasi pemerintah desa harus disusun sederhana dan selektif agar mudah diselenggarakan dengan kebutuhan dan kondisi masyarakat.

a. Perangkat Kelurahan

Dibentuk berdasarkan Peraturan Walikota Palembang No. 24 Tahun 2010 Tentang Tugas Pokok, Fungsi dan Uraian Tugas Kelurahan.⁴

³ Data Profil Kelurahan Talang Kelapa, *Softfile*, (Palembang: September, 2019), Tanggal 26 Pukul 10:00.

⁴ Observasi Lapangan, (Palembang: September, 2019), Tanggal 26 Pukul 10:00.

Tabel 3.1
Perangkat Kelurahan Di Kelurahan Talang Kelapa

No	Perangkat Kelurahan	Jumlah/Orang
1	Sekretaris Lurah	1 Orang
2	Kasi Pemerintahan dan Kesra	1 Orang
3	Kasi PMK	1 Orang
4	Kasi Trantib	Pensiun
5	Honorer	10 Orang
6	PNS	3 Orang
Jumlah		16 Orang

b. Struktur Pemerintahan

Bagan I
Struktur Pemerintahan Kelurahan Talang Kelapa Kecamatan Alang-Alang
Lebar Palembang

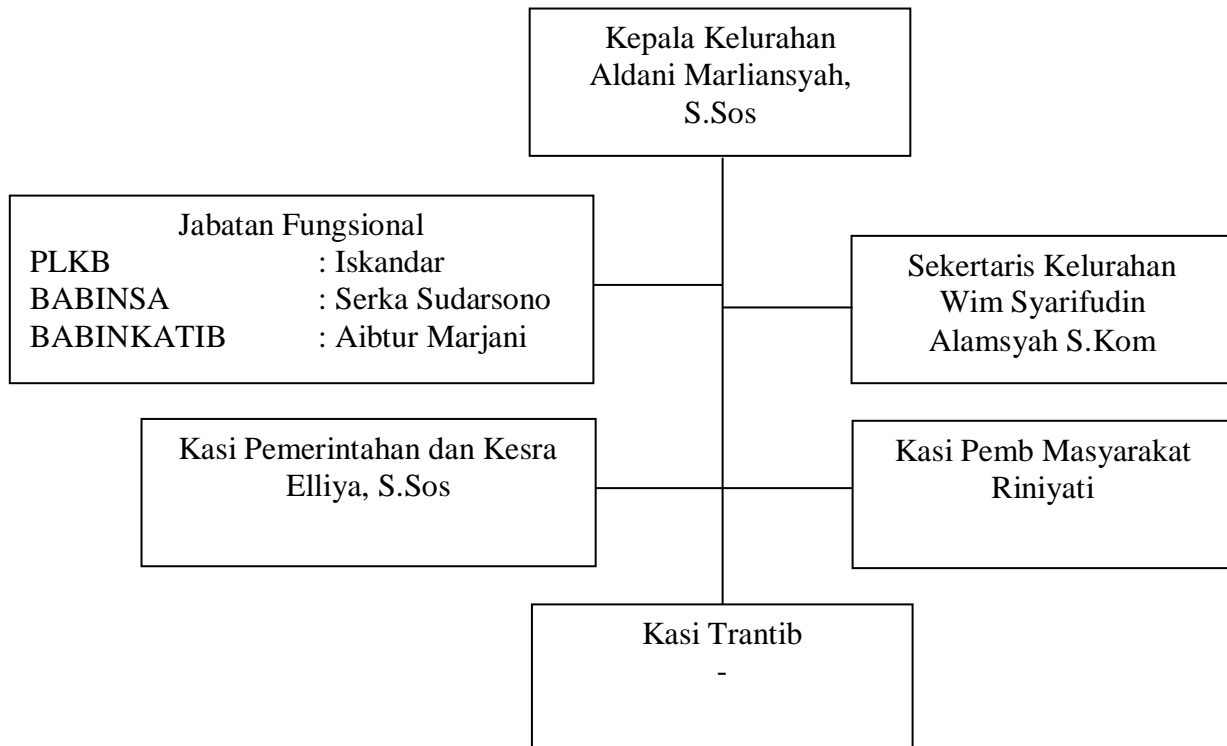

c. Visi Misi Kelurahan

Visi adalah tujuan atau gebrakan masa depan, cita-cita, hal yang ingin dilakukan. Sedangkan misi adalah langkah, bentuk atau cara untuk mewujudkan visi. Adapun visi dan misi Kelurahan Talang Kelapa Kecamatan Alang-Alang Lebar Palembang sebagai berikut:⁵

⁵ Data Profil Kelurahan Talang Kelapa, *op.cit.*, *Softfile*, (Palembang: September, 2019), Tanggal 26 Pukul 10:00.

1) Visi

Menjadikan Kelurahan Talang Kelapa Kecamatan Alang-Alang Lebar sebagai percontohan yang mampu memberikan pelayanan yang terbaik dibidang Pemerintahan, Pembangunan, Sosial Kemasyarakatan dalam mendukung Good Governance dan Palembang Emas 2018.

2) Misi

- a. Pro Aktif terhadap Program dan Kebijaksanaan Pemerintah Kota Palembang
- b. Meningkatkan Etos Kerja dan Profesionalisme Aparatur Kelurahan dalam memberikan Pelayanan kepada masyarakat.
- c. Menjadikan Kelurahan Talang Kelapa sebagai percontohan dalam memberikan pelayanan yang terbaik kepada masyarakat.

D. Kondisi Objektif Kelurahan Talang Kelapa Kecamatan Alang-Alang Lebar Palembang

1. Jumlah Penduduk

Jumlah penduduk yang ada di Kelurahan Talang Kelapa Kecamatan Alang-Alang Lebar Palembang terdiri dari 10.792 jumlah Kartu Keluarga (KK) dan 102 RT/20 RW. Adapun kewarganegaraan yang terdapat di Kelurahan Talang Kelapa Kecamatan Alang-Alang Lebar Palembang adalah

38.670 Warga Negara Indonesia (WNI) dan 2 orang Warga Negara Asing (WNA).⁶

Tabel 3.2
Jumlah Penduduk Berdasarkan Tingkat Usia Di Kelurahan Talang Kelapa

No	Tingkatan Umur	Jumlah/Orang
1	0-6 Tahun	2018 Orang
2	7-12 Tahun	2654 Orang
3	13-15 Tahun	1429 Orang
4	15-20 Tahun	2800 Orang
5	21-25 Tahun	1973 Orang
6	25 Ke-Atas	30. 596 Orang
Jumlah		41. 470 Orang

Tabel 3.3
Jumlah Penduduk Berdasarkan Jenis Kelamin Di Kelurahan Talang Kelapa

No	Jenis Kelamin	Jumlah/Jiwa
1	Laki-Laki	19.574 Jiwa
2	Perempuan	25.227 Jiwa
Jumlah		44.801 Jiwa

⁶ *Ibid.*

2. Sarana Pendidikan

Sarana pendidikan di Kelurahan Talang Kelapa Kecamatan Alang-Alang Lebar Palembang terdiri dari 33 sarana pendidikan.⁷

Tabel 3.4
Sarana Dan Prasana Pendidikan Di Kelurahan Talang Kelapa

No	Sarana Pendidikan	Jumlah/Unit
1	Pendidikan Anak Usia Dini (PAUD)	15 Unit
2	Taman Kanak-Kanak (TK)	7 Unit
3	Sekolah Dasar	8 Unit
4	Sekolah Menengah Pertama	2 Unit
5	Sekolah Menengah Atas	1 Unit
Jumlah		33 Unit

3. Kondisi Kegamaan

Kondisi keagamaan masyarakat di Kelurahan Talang Kelapa Kecamatan Alang-Alang Lebar Palembang sama dengan masyarakat pada umumnya bahwa agama merupakan kebutuhan hidup karena walaupun segala macam kebutuhan materi telah terpenuhi namun manusia tetap merasakan

⁷ *Ibid.*

perlu adanya suatu aturan yang harus dipegangi dan dijadikan pedoman hidup bagi pemeluknya.⁸

Berdasarkan uraian diatas, Kelurahan Talang Kelapa Kecamatan Alang-Alang Lebar Palembang memiliki masyarakat yang mayoritas menganut agama Islam, dan beberapa diantaranya menganut agama Non-Islam.

Tabel 3.5
Kondisi Masyarakat Pemeluk Agama Di Kelurahan Talang Kelapa

No	Agama	Jumlah/Orang
1	Islam	37.789 Orang
2	Kristen	533 Orang
Jumlah		38.322 Orang

Tabel 3.6
Sarana Dan Prasarana Tempat Ibadah Di Kelurahan Talang Kelapa

No	Sarana Ibadah	Jumlah/Buah
1	Masjid	21 Buah
2	Mushollah	7 Buah
3	Gereja	2 Buah
Jumlah		30 Buah

⁸ *Ibid.*

4. Sarana Kesehatan

Sarana kesehatan di Kelurahan Talang Kelapa Kecamatan Alang-Alang Lebar Palembang ada beberapa sarana dan prasarana kesehatan yang cukup memadai. Sehingga dapat dikatakan kondisi kesehatan masyarakat di Kelurahan Talang Kelapa Kecamatan Alang-Alang Lebar Palembang dikategorikan cukup baik hal ini dilihat dari tidak sulitnya masyarakat dalam mendapatkan layanan kesehatan⁹

Tabel 3.7
Sarana Dan Prasarana Kesehatan Di Kelurahan Talang Kelapa

No	Sarana Kesehatan	Jumlah
1	Puskesmas	1 Unit
2	Puskesmas Pembantu	2 Unit
3	Puskesmas	1 Unit
4	Posyandu Lansia	1 Unit
5	Posyandu Balita	15 Unit
6	Paud	5 Kelompok
7	Bkb	1 Kelompok
8	Koperasi	1 Kelompok
9	Dana Wisma	2 Kelompok
10	Bank Sampah Sakura	1 Kelompok

⁹ *Ibid.*

5. Sarana Kamtib

Kamtib adalah singkatan dari (keamanan dan ketertiban), adapun sarana dan prasarana kamtib di Kelurahan Talang Kelapa adalah sebagai berikut:¹⁰

Tabel 3.8
Kamtib Di Kelurahan Talang Kelapa

No	Sarana Kamtib	Jumlah
1	Poskamling	53 Buah
2	Linmas Kelurahan	10 Orang
3	Linmas RT	80 Orang
4	Babinkamtib	1 Orang
5	Babinsa	1 Orang

¹⁰ *Ibid.*