

BAB III

SETTING WILAYAH PENELITIAN

A. Historis dan Geografis SD Negeri 1 Suka Mulya

SD Negeri 1 Suka Mulya merupakan lembaga pendidikan dibawah naungan Dinas Pendidikan Nasional dan Kebudayaan, yang didirikan pada tahun 1986¹ yang secara geografis terletak di desa Suka Mulya Kecamatan Jejawi Kabupaten Ogan Komering Ilir kurang lebih 70 km dari pusat ibu kota kabupaten dan 20 KM dari pusat ibukota provinsi. Letak sebuah sekolah sangat berpengaruh terhadap proses kegiatan belajar mengajar, karena hal ini dapat menciptakn suatu situasi dan kondisi edukatif yang nyaman, aman dan tentram dengan prinsip efisiensi dan efektifitas yang dapat menumbuhkan dan mengembangkan motivasi belajar pada siswa.

Sejak berdiri sampai sekarang Sekolah ini telah mengalami beberapa kali pergantian kepala sekolah yaitu :

1. Rozali, AH tahun 1986 sampai dengan 1996
2. Dahari, S.Pd.I. tahun 1997 sampai dengan 2008
3. Masagus Zukarnain, S.Pd. 2008 sampai dengan 2009
4. M. Sahil Akib, S.Pd.I 2010 sampai dengan sekarang

¹ Sumber ; Profil SD Negeri 1 Sukamulya, tahun 2015

Adapun SD Negeri 1 Suka Mulya ini secara geografis cukup strategis karena selain lingkungan sekitarnya berdekatan dengan berbagai fasilitas umum yang sangat kondusif untuk proses kegiatan belajar mengajar juga mudah di jangkau oleh alat transportasi sehingga memudahkan siswa untuk bersekolah disini.

SD Negeri 1 Suka Mulya didirikan sebagai bentuk perhatian pemerintah, dalam hal ini Dinas Pendidikan dan Kebudayaan yang sebelumnya bernama Dinas Pendidikan Nasional terhadap pendidikan anak bangsa, serta menunjang program pemerintah wajib belajar sembilan tahun. Seiring perkembangan dan penambahan penduduk jumlah siswa dari tahun ketahun semakin bertambah. Hingga saat ini tahun pelajaran 2015/2016 jumlah siswa tercatat sebanyak 94 orang siswa yang terbagi dalam 6 rombel.

SD Negeri 1 Suka Mulya di bangun di atas tanah seluas 4000M2 dengan luas bangunan 352M2. Adapun batas-batasan SD Negeri 1 Suka Mulya yaitu:

- a. Sebelah Utara berbatasan dengan jalan desa
- b. Sebelah Timur berbatasan dengan sungai
- c. Sebelah Selatan berbatasan dengan kebun warga
- d. Sebelah Barat berbatasan dengan pemukiman penduduk

Letak geografis SD Negeri 1 Suka Mulya ini sangat strategis karena berada di wilayah pedesaan yang tenang, jauh dari kebisingan, pepohonan

yang teduh, dan menjadi alternatif siswa untuk refreshing saat istirahat, sehingga siswa menemukan kesegaran kembali untuk mengikuti pelajaran selanjutnya.

Dengan gedung yang terbilang representatif 6 lokal untuk belajar dan 1 untuk kantor dan nyaman serta suasana belajar yang kondusif merupakan salah satu daya tarik tersendiri bagi masyarakat sekitarnya maupun dari luar daerah Suka Mulya untuk berkeinginan menyekolahkan anaknya di SD Negeri 1 Suka Mulya. Karena selain letaknya yang strategis, kualitas SD ini juga tidak kalah saing dengan lembaga pendidikan lainnya.

B. Data Guru

Salah satu faktor yang sangat menentukan bagi keberhasilan proses pembelajaran dalam sebuah lembaga adalah keberadaan guru, karena tanpa adanya guru kegiatan belajar mengajar di sekolah tidak akan mencapai tujuannya. Guru mempunyai tugas yang sangat penting dalam proses kegiatan belajar mengajar, karena di tangan guru sebagian besar tujuan dan harapan kemajuan siswa.

SD Negeri 1 Suka Mulya mempunyai guru sebanyak 9 orang. Di antara 9 orang yang bertugas tersebut, terdapat 2 orang guru agama Islam salah satunya penulis sendiri. Untuk lebih jelasnya, berikut penulis sajikan tabel mengenai daftar nama mengenai guru dan keadaan karyawan:

Tabel 1
Data Keadaan Guru/Pegawai SD Negeri 1 Suka Mulya

No	Nama Guru	Pendidikan Terahir	Jabatan
1	Romlah, S.Pd.I.	S1	Kepala Sekolah
2	Enli Duharti	SPG	Guru Kelas
3	Zainuddin	PGA	Guru Kelas
4	Alpian	SGO	Guru Penjas
5	Suhendar	PGA	Guru PAI
6	Mardiah, S.Pd.	S1	Guru Kelas
7	Rusnaini, S.Pd.	S1	Guru Kelas
8	Mutmainah	SMEA	Guru Kelas
9	Suharwanto	SD	Penjaga

Dokumentasi SD Negeri 1 Suka Mulya 2015/2016

Untuk itu secara struktur organisasinya dapat di buat sebagai berikut

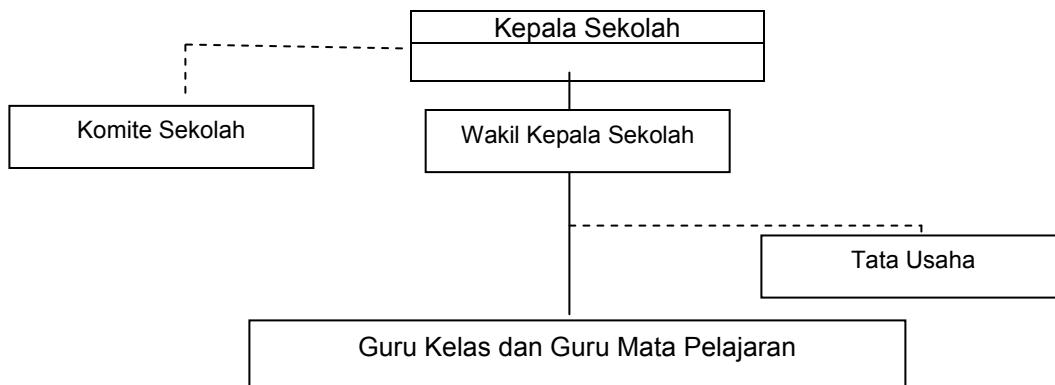

C. Data Siswa

Siswa merupakan salah satu komponen pengajaran yang dalam realitas edukatif bervariasi baik dilihat dari jenis kelamin, sosial ekonomi, intelegensia, minat, semangat dan motivasi dalam belajar. Keadaan siswa yang demikian harus mendapatkan perhatian oleh guru dalam menyusun dan melaksanakan pengajaran, sehingga materi, metode, media, dan fasilitas yang dipergunakan sejalan dengan keadaan siswa. Untuk mengetahui keadaan siswa SD Negeri 1 Suka Mulya dapat diuraikan dalam tabel sebagai berikut

Tabel 2
Keadaan Siswa SD Negeri 1 Suka Mulya Tahun
Pelajaran 2015/2016

No.	Kelas	Laki-laki	Perempuan	Jumlah
1.	I	7	8	15
2.	II	5	6	11
3	III	12	8	20
4	IV	8	10	18
5	V	9	13	22
6	VI	6	10	16
Jumlah				94

Sumber Data : Dari Tata Usaha SD Negeri 1 Suka Mulya Tahun 2015

Berdasarkan jumlah siswa/siswi SD Negeri 1 Suka Mulya dapat diketahui bahwa setiap kelas berbeda jumlah siswanya dan begitu juga dengan ruang belajar siswa. Dengan jumlah siswa yang sangat ideal ini

menjadikan proses belajar mengajar di kelas dapat berlangsung tenang dan dapat dengan mudah melakukan pengelolaan kelas.

D. Visi dan Misi

A. Visi

“terlaksananya pendidikan bagi siswa untuk menjadi insan berilmu pengetahuan dan bermoral”²

B. Misi

- a. Penerapan pendidikan yang efektif sesuai kurikulum
- b. Peningkatan pendidikan keagamaan dan moral siswa beserta warga sekolah
- c. Mewujudkan otonomi sekolah dan tujuan pendidikan nasional.

E. Sarana dan Prasarana

Dalam kegiatan belajar mengajar, sangatlah diperlukan adanya sarana dan prasarana yang memadai, hal ini berguna untuk mempermudah usaha atau memperlancar terlaksananya proses pendidikan dalam kegiatan belajar mengajar yang lebih baik sehingga tercapai tujuan yang telah ditetapkan.

² Profile SD Negeri 1 Suka Mulya.

Adapun sarana dan prasarana yang ada di SD Negeri 1 Suka Mulya adalah sebagai berikut Gedung yang terdiri dari :

- a. 6 lokal : Untuk ruang belajar
- b. 1 lokal : Untuk ruang kepala sekolah, guru, tamu

Kemudian beberapa inventaris yang dimiliki oleh SD Negeri 1 Suka Mulya dijelaskan dalam tabel di bawah ini:

Tabel 2

Data Inventaris yang Dimiliki SD Negeri 1 Suka Mulya

NO	BARANG	JUMLAH
1	Meja Guru	6
2.	Meja Murid	50
3.	Kursi Guru	9
4.	Kursi murid	100
5.	Papan Tulis	6
6.	Meja Kantor	4
7.	Kursi Kantor	9
8.	Bank Data	3
9.	Timbangan	1
10	Almari	13
11.	Jam Dinding	7
12.	Meja Tamu	1
13.	Rak Buku	2
14	Penghapus	6
15	Komputer	1
16	Printer	1
17	Bola Sepak	2
18	Pemukul Bola	5
19	Net Voli	1
20	Net Tennis Meja	1

Dokumentasi SD Negeri 1 Suka Mulya 2015/2016