

## **BAB III**

### **DESKRIPSI WILAYAH PENELITIAN**

#### **A. Sejarah SMK Muhammadiyah 1 Palembang**

Sekolah Menengah Kejuruan Muhammadiyah 1 Palembang diresmikan pada tahun 1971 di daerah Sumatera bagian selatan kala itu. Pada permulaan Sekolah ini adalah SPG, kemudian berubah menjadi SMEA. Cukup mudah untuk memasuki SMEA kala itu, mengakibatkan gedung baru ini pun kekurangan daya tampungnya, sehingga terpaksa diadakan waktu belajar pagi dan sore.

Pembaharuan sistem pendidikan nasional membawa konsekuensi pada persekolahan. Dalam usaha pengembangan sekolah ini cukup banyak tantangan dan kesulitan. Namun yang cukup menonjol ialah masalah tanah yang terbatas. Masih banyak ruangan-ruangan yang dibutuhkan yang belum ada. Misalnya, laboratorium bahasa, ruang pengadaan/arsip, ruang tamu, OSIS, koperasi, mushala, gardu listrik, rumah penjaga sekolah, rumah kepala sekolah, rumah pegawai dan lain-lain. Sekalipun berat, tetapi masih terbuka kemungkinan untuk mengintensifkan tanah yang ada secara vertikal maupun secara horizontal.

Adapun nama-nama kepala sekolah yang pernah menjabat di SMK Muhammadiyah 1 Palembang ini, yaitu:

1. H. AR. Djunet dari tahun 1971-2003
2. Drs. Rujito dari tahun 2003-2007
3. Drs. A. Rivani dari tahun 2007-2008
4. Sri Asmarani Budiarti, SE dari tahun 2009-2013
5. Seriyani, S.Pd. dari tahun 20013-2017

## B. Struktur Organisasi

Struktur Organisasi SMK Muhammadiyah 1 Palembang

Tahun Ajaran 2015-2016

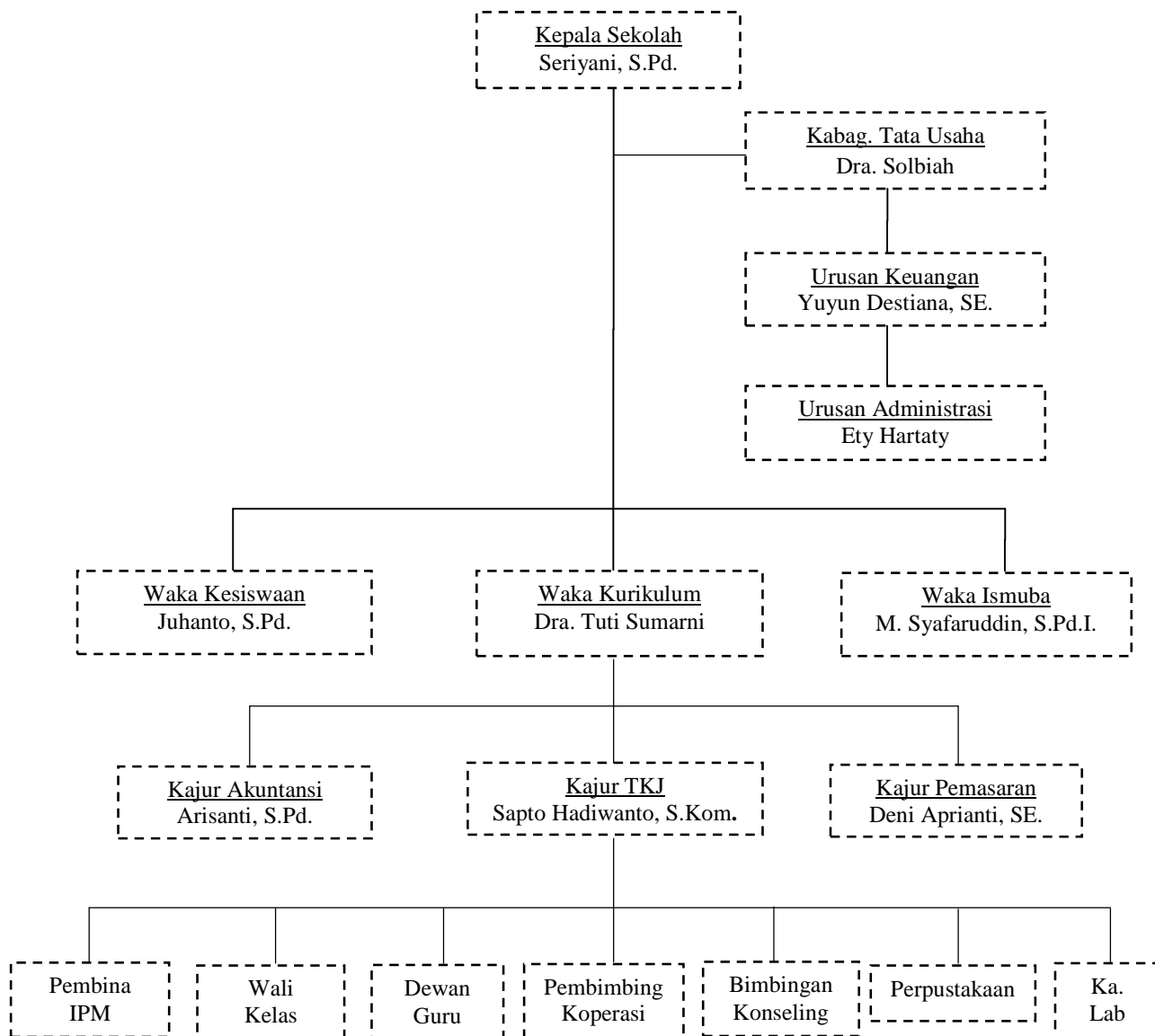

Sumber: Dokumentasi SMK Muhammadiyah 1 Palembang

**C. Identitas Sekolah**

Nama Sekolah : SMK Muhammadiyah 1 Palembang  
NSS : 344116001003  
Nomor Data Sekolah : K.10608726  
Status Akreditasi : Terakreditasi A  
Alamat Sekolah  
Jalan : Jenderal Sudirman KM 4,5  
Kelurahan : Ario Kemuning  
Kecamatan : Kemuning  
Kabupaten : Palembang  
Provinsi : Sumatera Selatan  
Kode Pos : 30128  
Nomor Telepon : (0711) 414662  
SK Pendirian  
Nomor : J.A/160/5  
Tanggal : 29 Agustus 1971  
Bidang Keahlian/Program Keahlian : Bisnis dan Manajemen/Akuntansi dan Teknik  
Komputer dan Jaringan  
Kepala Sekolah  
Nama : Seriyani, S.Pd.  
NBM : 782123  
Pendidikan Tertinggi/Jurusan : S1 (FKIP) Universitas PGRI Palembang /  
Bahasa dan Sastra Indonesia

SK. Yang Mengangkat	: Majelis Dikdasmen PWM SumSel
Nomor SK	: 015/KEP/II.0/D/2013
Tanggal	: 01 November 2013
TMT	: 01 November 2013
Status Gedung	: Milik Sendiri
Luas Lahan	: 1152 M <sup>3</sup>
No. Rekening Sekolah	: 801-09-07157
Kantor	: Cabang Syariah Palembang
Pemegang Rekening	: 1. Kepala Sekolah (Seriyani, S.Pd.) 2. Bendahara (Yuyun Destiana, SE.)
Nama Yayasan	: Muhammadiyah
Nama Ketua Yayasan	: A Damiri Syamsuddin, SE.Ak.
Alamat Yayasan	: Jalan Jenderal Sudirman KM 4,5 Komp. Balayudha Palembang
Telepon	: (0711) 418038

#### **D. Visi, Misi dan Tujuan SMK Muhammadiyah 1 Palembang**

##### **1. Visi SMK Muhammadiyah 1 Palembang**

Menghasilkan *out put* yang unggul dalam iptek dan imtaq, produktif serta mampu bersaing di dunia usaha dalam tuntunan Islam dan berdasarkan pancasila.

##### **2. Misi SMK Muhammadiyah 1 Palembang**

a. Menciptakan situasi pembelajaran yang kondusif dan islami.

- b. Meningkatkan profesionalisme guru dan karyawan sesuai tupoksi yang diamankan persyarikatan.
- c. Menjadi sekolah dambaan masyarakat.
- d. Membangun kepercayaan dan kerjasama dengan lembaga instansi dan industri untuk meningkatkan kualitas *output*.

### 3. Tujuan Sekolah

Menghasilkan *output* yang unggul, mandiri, profesionalisme, produktif dan berjiwa wiraswasta dengan tuntunan keislaman yang berasaskan pancasila.

## E. Keadaan Guru dan Pegawai SMK Muhammadiyah 1 Palembang

Keadaan guru dalam proses pembelajaran sangat penting karena guru merupakan salah satu penentu keberhasilan siswa. Guru merupakan yang akan merencanakan, melakukan dan mengevaluasi proses pembelajaran. Begitu juga karyawan begitu membantu berjalannya suatu organisasi sekolah dengan baik.

**Tabel 2. Keadaan Guru dan Pegawai SMK 1 Palembang Tahun 2015-2016**

Guru/Pegawai	Pendidikan Terakhir								Jumlah	
	SMP	SMA	SAR MUD	DI	D2	D3	S1	S2	L	P
Guru		1	2				27	2	12	20
TU		1					1			2
Bendahara							1			1
Perpustakaan							1		1	
Operator		1							1	
Penjaga Sekolah	1								1	
Kebersihan	1								1	
Jumlah									16	23

Sumber: Dokumentasi SMK Muhammadiyah 1 Palembang

Dari tabel di atas, keadaan guru/pegawai di SMK Muhammadiyah 1 Palembang pada tahun ajaran 2015/2016 berjumlah 39 orang, terdiri atas 16 orang laki-laki dan 23 orang perempuan. Dengan rincian 32 orang guru dan 7 orang pegawai (yang terdiri dari 2 orang tata usaha, 1 orang bendahara, 1 orang petugas perpustakaan, 1 orang operator, 1 orang penjaga sekolah dan 1 orang petugas kebersihan).

#### **F. Keadaan Siswa SMK Muhammadiyah 1 Palembang**

Siswa merupakan komponen yang sangat penting dalam proses pendidikan, tanpa adanya siswa maka proses pendidikan tidak akan dapat berlangsung, karena siswa adalah individu yang membutuhkan pendidikan. Secara kodrati, anak memerlukan pendidikan atau bimbingan dari orang dewasa. Dasar kodrati ini sebenarnya dapat dimengerti dari kebutuhan-kebutuhan dasar yang dimiliki setiap anak yang hidup di dunia ini, dan kebutuhan-kebutuhan tersebut melalui pendidikan. Berikut di bawah ini tabel jumlah/keadaan siswa SMK Muhammadiyah 1 Palembang.

**Tabel 3. Keadaan Siswa SMK Muhammadiyah I Palembang Tahun 2015-2016**

No	Kelas	Jenis Kelamin		Jumlah
		Laki-laki	Perempuan	
1	X	59	132	191
2	XI	62	157	219
3	XII	31	86	117
Jumlah Total		152	375	527

Sumber: Dokumentasi SMK Muhammadiyah 1 Palembang

Berdasarkan tabel di atas, total keseluruhan siswa di SMK Muhammadiyah 1 Palembang pada tahun ajaran 2015/2016, berjumlah 527 orang, terdiri atas 152 orang laki-laki dan 375 orang perempuan.

**Tabel 4. Data Siswa SMK Muhammadiyah 1 Palembang dilihat dari 5 Tahun Terakhir**

Kelas	Jumlah Siswa				
	2010/2011	2011/2012	2012/2013	2013/2014	2014/2015
X	113	147	144	124	227
XI	151	113	147	145	120
XII	76	151	113	145	140
Jumlah	340	411	404	414	487

Sumber: Dokumentasi SMK Muhammadiyah 1 Palembang

Dilihat dari tabel di atas, SMK Muhammadiyah 1 Palembang semakin mendapat perhatian dan kepercayaan dari masyarakat luas dalam memberikan pendidikan kepada anak-anaknya, terlihat dari cukup banyak calon siswa baru yang mendaftar. Pada tahun ajaran 2010/2011 yang berjumlah 340 orang, di tahun 2008/2009 berjumlah 411 orang, di tahun ajaran 2012/2013 mengalami sedikit penurunan yaitu 404 orang, namun pada tahun berikutnya selalu meningkat jumlah siswanya dan puncak jumlah siswa terjadi pada tahun 2015/2016 yaitu 527 siswa.

#### **G. Keadaan Sarana dan Prasarana SMK Muhammadiyah 1 Palembang**

Untuk menunjang dan mempermudah tercapainya tujuan pembelajaran maka sarana dan prasarana dalam proses belajar mengajar sangatlah penting. Seperti adanya ruang teori, meja, kursi, papan tulis dan perpustakaan sekolah. Berikut di bawah ini tabel sarana prasarana di SMK Muhammadiyah 1 Palembang.

**Tabel 5. Keadaan Sarana dan Prasarana SMK M 1 Palembang Tahun 2015-2016**

No	Jenis Sarana dan Prasarana	Jumlah	Kondisi
1	Ruang Kepala Sekolah	1	Baik
2	Ruang Tata Usaha/Bendahara	1	Baik
3	Ruang Rapat	1	Baik
4	Ruang Logistik	1	Baik
5	Ruang Teori	13	Baik
6	Ruang Komputer Online	1	Baik
7	Ruang Praktik Komputer	1	Baik
8	Ruang IPM	1	Baik
9	Ruang Perpustakaan	1	Baik
10	Ruang BP/BK	1	Baik
11	Ruang Guru	1	Baik
12	Ruang Koperasi	1	Baik
13	Ruang Model Kantor	1	Baik
14	Ruang Aula	1	Baik
15	Mushala	1	Baik
16	Pusat Senter	1	Baik

Sumber: Dokumentasi SMK Muhammadiyah 1 Palembang

Keadaan sarana prasarana di SMK Muhammadiyah 1 Palembang sudah cukup baik, sehingga menunjang berjalannya proses pendidikan dan lebih mempermudah tercapainya tujuan sekolah. Namun keadaan sarana dan prasarana tersebut mutlak harus selalu ditingkatkan kuantitas maupun kualitasnya.

#### **H. Organisasi Sekolah**

Organisasi siswa di SMK Muhammadiyah 1 Palembang yaitu IPM, seni dan budaya (tari), paduan suara, paskib, tapak suci, HW, dan futsal. Pada umumnya kegiatan siswa dibagi menjadi dua bagian, yaitu :

1. Intrakurikuler, yaitu kegiatan belajar mengajar
2. Ekstrakurikuler, yaitu kegiatan tambahan di luar jam belajar mengajar tetapi diwajibkan untuk diikuti oleh seluruh siswa. Kegiatan ini dibagi menjadi dua



bagian, yaitu: bidang pengetahuan/keterampilan (yang meliputi komputer, HW, bahasa Inggris, paskib, dan teater) dan bidang olahraga (yang meliputi basket, *volley ball*, tapak suci, bulu tangkis, dan futsal).

Organisasi SMK ini disebut IPM (Ikatan Pelajar Muhammadiyah). Ikatan Pelajar Muhammadiyah berdiri pada tahun 18 Juli 1961 bertepatan 5 Syafar 1381. Sejarah IPM banyak mengalami pasang surut di pemerintahan dari perubahan IPM menjadi IRM ini terjadi pada tahun 1992 karena pemerintahan itu tidak membolehkan organisasi lain selain OSIS, tetapi pada tahun 2008 Muktamar di Solo, IRM berubah lagi menjadi IPM dan IPM sekarang sudah diakui dan disegani oleh pemerintah bahkan menjadi organisasi kepemudaan nasional pada tahun 2008, 2011, 2013 dan organisasi terbaik Seasia Tenggara pada tahun 2006, 2012, dan 2014.

Adapun tujuan dari IPM ini yaitu:

*“Membentuk pelajar muslim yang berilmu, berakhlak mulia serta terampil dalam rangka menegakkan nilai-nilai ajaran Islam sehingga terbentuk pelajar muslim yang sebenar-benarnya.”*

Prestasi IPM SMK Muhammadiyah 1 Palembang, yaitu:

1. Menjadi organisasi terbaik yang diakui di kota Palembang
2. Menjadi peserta terbaik dalam pelatihan-pelatihan (meliputi pelatihan HW, Jurnalistik)
3. Menjadi juara dalam kegiatan-kegiatan IPM lainnya (meliputi lomba tata rias, *fashion show*)