

**LAMPIRAN 1**  
**KUESIONER PENELITIAN**

Palembang, 25 November 2019

Hal : Permohonan Menjadi Responden Kuesioner

Kepada Yth,

Bapak/Ibu/Saudara/i

Di -

Tempat

*Assalamualaikum warahmatullahi wabarakatuh*

Saya Romadona Adawiyah mahasiswa Manajemen Zakat dan Wakaf Fakultas Ekonomi dan Bisnis Islam Universitas Islam Negeri Raden Fatah Palembang. Saya sedang melakukan penelitian tentang Pengaruh Pengelolaan dan Pendayagunaan Zakat Produktif terhadap Pemberdayaan Mustahiq di Badan Amil Zakat Nasional (BAZNAS) Provinsi Sumatera Selatan di bawah bimbingan Bapak Dr. Dinnul Alfian Akbar, SE, M.Si dan Bapak Fernando Africano, S.E.I., M.Si.

Saya harapkan Bapak/Ibu/Saudara/i untuk bisa berpartisipasi dalam mengisi kuesioner ini. Atas kesediaan dan partisipasi Bapak/Ibu/Saudara/i untuk mengisi dan juga mengembalikan kuesioner ini, saya pribadi ucapkan terima kasih yang sebesar-besarnya.

*Wassalamualaikum warahmatullahi wabarakatuh*

Hormat Saya,

Peneliti

Romadona Adawiyah

NIM. 1651200025

## **A. IDENTITAS RESPONDEN**

Nama : ..... (boleh dikosongkan)

Jenis Kelamin : .....

Umur : ..... Tahun

Pendidikan : a. Tidak Sekolah b. SD c. SMP d. SMA  
e. Sarjana

Status : a. Kawin b. Belum kawin

Pekerjaan : a. Swasta b. Wiraswasta c. Buruh  
d. Lain-lain

Sektor Pekerjaan : a. Pertanian b. Perdagangan c. Jasa  
d. Transportasi e. Lain-lain

Pendapatan per bulan : a. Kurang dari Rp. 1.000.000,-  
b. Rp. 1.000.000,- s/d Rp. 2.000.000,-  
c. Rp. 2.000.000,- s/d Rp. 3.000.000,-  
d. lebih dari Rp. 3.000.000,-

Berapa lama Bapak/Ibu/Saudara/Saudari menjadi mustahiq Badan Amil Zakat Nasional (BAZNAS) Provinsi Sumatera Selatan:

- a. Kurang dari 1 tahun
- b. 1 tahun s/d 2 tahun
- c. 2 tahun s/d 3 tahun
- d. Lebih dari 3 tahun

## B. KUESIONER

Cara menjawab pertanyaan dibawah ini adalah dengan memberikan tanda benar (✓) pada kotak jawaban yang merupakan pendapat Anda.

KETERANGAN :

SS	= Sangat Setuju	Skor	= 5
S	= Setuju	Skor	= 4
N	= Netral	Skor	= 3
TS	= Tidak Setuju	Skor	= 2
STS	= Sangat Tidak Setuju	Skor	= 1

### Variabel (X<sub>1</sub>) Pengelolaan Zakat Produktif

#### 1. Perencanaan (*Planning*)

No	Pernyataan	SS	S	N	TS	STS
1	Perencanaan yang dilakukan BAZNAS Provinsi Sumatera Selatan telah terstruktur					
2	BAZNAS Provinsi Sumatera Selatan telah mengembangkan rencana yang realistis terkait zakat produktif yang memiliki tahapan waktu untuk jangka panjang					

#### 2. Pengorganisasian dan Penetapan Staf (*Organizing and Staffing*)

No	Pernyataan	SS	S	N	TS	STS
1	BAZNAS Provinsi Sumatera Selatan telah membuat struktur organisasi dan pembagian divisi yang baik					
2	BAZNAS Provinsi Sumatera Selatan telah memilih pelaksana untuk setiap divisi sesuai kemampuan dan kualitas pegawai					

#### 3. Pengarahan (*Directing*)

No	Pernyataan	SS	S	N	TS	STS
1	BAZNAS Provinsi Sumatera Selatan mengarahkan mustahiq (orang yang menerima zakat) dalam hal usaha yang dilakukan agar lebih produktif					
2	BAZNAS Provinsi Sumatera Selatan memberikan pengarahan kepada mustahiq (orang yang menerima zakat) dengan penuh tanggung jawab					

#### 4. Ruang dan Fasilitas (*Space and Facilities*)

No	Pernyataan	SS	S	N	TS	STS
1	BAZNAS Provinsi Sumatera Selatan telah memberikan fasilitas yang baik guna membantu mustahiq (orang yang menerima zakat) dalam kegiatan usahanya					
2	BAZNAS Provinsi Sumatera Selatan telah memberikan peralatan-peralatan yang lengkap dan sesuai untuk membantu mustahiq (orang yang menerima zakat) dalam kegiatan usahanya					

#### 5. Pengendalian/Pengawasan (*Control*)

No	Pernyataan	SS	S	N	TS	STS
1	Pengawasan terhadap mustahiq (orang yang menerima zakat) telah dilakukan secara optimal oleh BAZNAS Provinsi Sumatera Selatan					
2	BAZNAS Provinsi Sumatera Selatan selalu mengontrol jalannya kegiatan yang dilakukan mustahiq (orang yang menerima zakat) secara rutin					

#### 6. Komunikasi (*Communication*)

No	Pernyataan	SS	S	N	TS	STS
1	BAZNAS Provinsi Sumatera Selatan mendorong mustahiq untuk selalu melakukan interaksi terkait pertukaran informasi mengenai usaha yang dilakukan mustahiq					
2	BAZNAS Provinsi Sumatera Selatan selalu melakukan interaksi langsung dengan mustahiq (orang yang menerima zakat) secara baik					

7. Pengadaan/Subkontrak (*Procurement/Subcontracting*)

No	Pernyataan	SS	S	N	TS	STS
1	BAZNAS Provinsi Sumatera Selatan menetapkan rencana pengadaan suatu barang untuk memenuhi kebutuhan usaha yang dijalankan mustahiq (orang yang menerima zakat) dengan waktu yang efektif secara bertahap					
2	BAZNAS Provinsi Sumatera Selatan mengasumsikan peran aktif dalam keputusan “membuat atau membeli” kepada mustahiq (orang yang menerima zakat)					

**Variabel (X<sub>2</sub>) Pendayagunaan Zakat Produktif**

1. Pengalokasian dana zakat produktif

No	Pernyataan	SS	S	N	TS	STS
1	Dana Zakat Produktif sangat bermanfaat untuk keberlangsungan ekonomi mustahiq (orang yang menerima zakat)					
2	Jumlah dana yang diberikan cukup membantu dalam modal usaha mustahiq (orang yang menerima zakat)					

2. Sasaran pendayagunaan zakat produktif

No	Pernyataan	SS	S	N	TS	STS
1	BAZNAS Provinsi Sumatera Selatan memberikan modal usaha bagi yang kekurangan dana usaha					
2	BAZNAS Provinsi Sumatera Selatan memilih mustahiq (orang yang menerima zakat) yang mempunyai usaha kategori UMKM atau usaha kecil					

3. Pendistribusian dana zakat produktif

No	Pernyataan	SS	S	N	TS	STS
1	BAZNAS Provinsi Sumatera Selatan telah mendistribusikan dana zakat dengan target sasaran yang tepat berdasarkan skala prioritas dengan memperhatikan prinsip pemerataan, keadilan, kewilayahan					
2	BAZNAS Provinsi Sumatera Selatan mempermudah dalam hal persyaratan mustahiq (orang yang menerima zakat) untuk menerima dana zakat produktif					

## Variabel (Y) Pemberdayaan Mustahiq

### 1. Kebebasan mobilitas

No	Pernyataan	SS	S	N	TS	STS
1	Saya mampu melakukan kegiatan-kegiatan pergi ke luar dengan sendiri					
2	Saya dapat pergi bekerja secara mandiri					

### 2. Kemampuan membeli komoditas “kecil”

No	Pernyataan	SS	S	N	TS	STS
1	Saya mampu membeli bahan-bahan pokok untuk kebutuhan sehari-hari					
2	Saya mampu membeli peralatan untuk kebutuhan rumah serta usaha					

### 3. Kemampuan membeli komoditas “besar”

No	Pernyataan	SS	S	N	TS	STS
1	Saya mampu membeli barang-barang untuk kebutuhan rumah seperti kipas angin, televisi serta yang lainnya					
2	Saya mampu membeli barang-barang untuk kebutuhan usaha seperti sepeda, motor serta yang lainnya					

### 4. Terlibat dalam pembuatan keputusan-keputusan rumah tangga

No	Pernyataan	SS	S	N	TS	STS
1	Saya mampu membuat keputusan secara sendiri, seperti keputusan dalam rumah tangga					
2	Saya mampu membuat keputusan dalam hal memilih pekerjaan					

### 5. Kebebasan relatif dari dominasi keluarga

No	Pernyataan	SS	S	N	TS	STS
1	Keluarga saya membolehkan untuk bekerja di luar wilayah tempat tinggal saat ini					
2	Saya dapat bekerja dari pagi sampai larut malam tanpa dikekang oleh keluarga					

6. Kesadaran hukum dan politik

No	Pernyataan	SS	S	N	TS	STS
1	Saya mengetahui pentingnya kelengkapan data serta identitas untuk setiap orang					
2	Saya mengetahui nama maupun tugas sebagian pegawai pemerintah daerah setempat					

7. Keterlibatan dalam kampanye dan protes-protes

No	Pernyataan	SS	S	N	TS	STS
1	Saya pernah ikut dalam kegiatan kampanye untuk kepentingan masyarakat					
2	Saya pernah mengikuti petisi untuk mendukung aksi anti kekerasan ataupun aksi sosial kemasyarakatan lainnya					

8. Jaminan ekonomi dan kontribusi terhadap keluarga

No	Pernyataan	SS	S	N	TS	STS
1	Saya memiliki usaha sendiri serta menjalankannya sesuai keinginan saya					
2	Saya memiliki tabungan sendiri yang dapat digunakan untuk usaha					

**TERIMA KASIH**  
**WASSALAMUALAIKUM**  
**WARAHMATULLAHI WABARAKATUH**

## LAMPIRAN 2

### NAMA-NAMA PENERIMA BANTUAN MODAL USAHA BAZNAS PROVINSI SUMSEL

NO	NAMA	ALAMAT	JENIS BANTUAN
1	YULI	JAYA 7 BELAKANG SDN 95	DAGANG
2	MASDAH	JAYA 7 BELAKANG SDN 95	DAGANG
3	SADDAM HUSEN	JL. PERINDUSTRIAN II KOMP. PESANTREN AL-KAHFI	BAKSO BAKAR DAN BAKSO KUAH
4	MASYKURO	LR. FAMILY 4 RT 05 SIRING AGUNG	JUALAN BUAH-BUAHAN
5	AMRULLAH MAULANA FIQRI	JL. PROF. K.H ZAINAL ABIDIN FIKRY MA'HAD AL JAMI'AH UIN RADEN FATAH PALEMBANG	AMP PRINTING
6	AFIF TRI MURTI	BEJI MULYO RT 10 RW 02 KEC. TUNGKAL JAYA	ROTI BAKAR
7	DESRIANA	JL. TALANG BUBUK RT 7 RW 3 BUKIT BARU PALEMBANG	MODEL IWAK ISI TELUR DAN TAHU
8	SWITA APRIYANTI	JL. SEMATANG BORANG RT 03 DEPAN SANGGAR PUS	ROTI BAKAR
9	JUNAIDI	JL. JEND. SUDIRMAN KM 2,5 PALEMBANG	KANTIN (JUALAN MAKANAN)
10	SITI ANITA	JL. MUJAHIDIN	JUALAN PEMPEK
11	EVA FEBRIA LESTARI	JL. PANCA USAHA LR. MUFAKAT PALEMBANG	JUALAN KERIPIK PISANG
12	DICKY MARIANSYAH	KOMP. BSI BLOK C2 NO.14 RT 009 RW 005 KEL. BUKIT BARU KEC. IB I PALEMBANG	CATERING NASI DAN LAUK PAUK
13	VEBBY OCTARI	LRG. MAKMUR 1 RT. 26 RW. 08 NO. 1577 KEL. SEKIP JAYA KEC. ILIR TIMUR I	DAGANG



14	KUSTINI	JL. JAYA 7 NO. 913 RT. 17 RW. 06 PALEMBANG KEC. SEBERANG ULU II	DAGANG
15	HERMAYENI	JL. JAYA 7 NO. 913 RT. 17 RW. 06 PALEMBANG KEC. SEBERANG ULU II	DAGANG
16	HERAWATI	JL. JAYA 7 LRG. PANDAWA RT. 20 NO. 1152 PALEMBANG KEC. SEBERANG ULU II	DAGANG
17	ITA SUPRIYATI	JL. JAYA 7 LRG. PANDAWA RT. 20 RW. 06 PALEMBANG KEC. SEBERANG ULU II	DAGANG
18	SUGIARTINI	JL. JAYA 7 LRG. MUFAKAT RT. 19 NO. 1105 RW. 06 16 ULU PALEMBANG	DAGANG
19	MULYANI	JL. JAYA JAYA VII LR. PUTU RT. 20 RW 06 NO. 1161 KOTA PALEMBANG	DAGANG
20	ECAH	JL. JAYA VII RT. 17 RW. 006 KEL. 16 ULU PALEMBANG	DAGANG
21	NURAZNA	JL. JAYA VII LR. PUTU RT. 20 RW 06 NO. 1159 KEL. 16 ULU KEC. SU II PALEMBANG	DAGANG
22	DJUNIATI	JL. JAYA 7 LRG. MUFAKAT RT. 19 NO. 1105 RT. 19 RW. 06	DAGANG
23	NURAINI	JL. JAYA VII LR. PUTU RT. 20 RW 06 NO. 1139 16 ULU PALEMBANG	DAGANG
24	ELIYATI	JL. JAYA 7 NO. 907 RT. 17 RW. 06 KEL. 16 ULU KOTA PALEMBANG	DAGANG
25	ANISA/YULIANA	JL. JAYA 7 LR. PUTU RT. 20 NO. 1159 KELURAHAN 16 ULU PALEMBANG	DAGANG
26	FATIAH	JL. JAYA 7 LRG. PUTU NO. 75 RT. 20 RW. 006 16 ULU	DAGANG
27	ROMLAH	LR. TANGGA PANJANG II RT.42 RW.06	JUALAN PEMPEK

28	FATMAWATI	JL. KH. AZHARI 12 ULU	JUALAN PEMPEK
29	MARDIA	RUSUN RT 011 RW 003	JUALAN SATE
30	NURJANA	LR. TANGGA PANJANG II RT.42 RW.06	JUALAN NASI UDUK

Palembang, 30 Desember 2019

**BINA LEMBAGA MUSTAHIQ**

**Dr. Haryadi, M.E**

### LAMPIRAN 3

## STRUKTUR PELAKSANA BADAN AMIL ZAKAT NASIONAL PROVINSI SUMATERA SELATAN

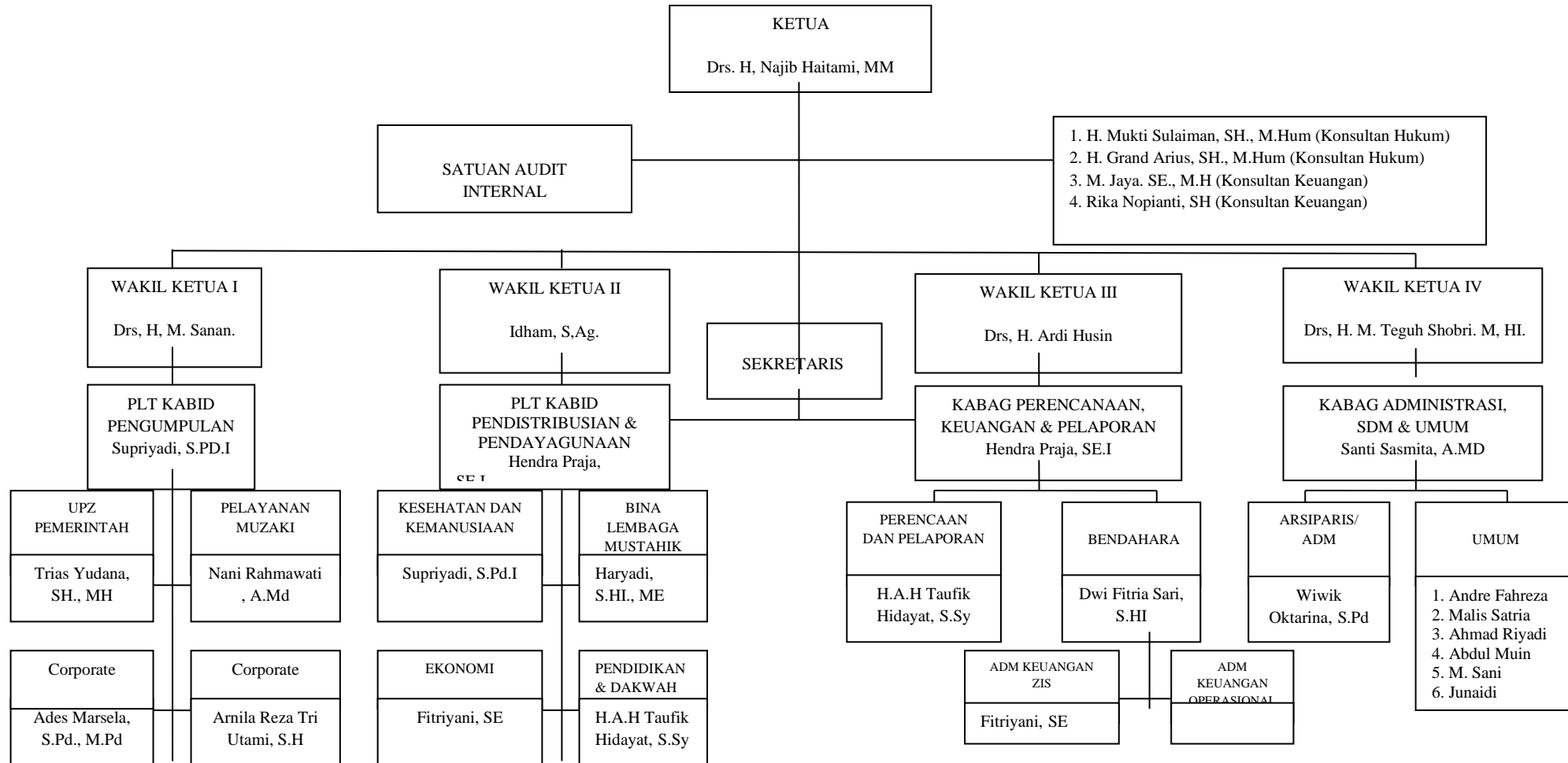

**LAMPIRAN 4**

**DAFTAR SELURUH JAWABAN KUESIONER RESPONDEN**

No	Pengelolaan (X1)														Pendayagunaan (X2)						Pemberdayaan (Y)																	
	1	2	3	4	5	6	7	8	9	10	11	12	13	14	1	2	3	4	5	6	1	2	3	4	5	6	7	8	9	10	11	12	13	14	15	16		
1	4	4	4	4	4	4	4	4	4	4	4	4	4	4	5	5	5	5	5	5	4	4	4	4	4	4	5	5	4	4	4	3	3	4	4	4		
2	5	5	5	5	5	5	5	5	5	5	5	5	5	5	5	5	5	5	5	5	5	5	5	3	3	5	5	5	5	5	4	3	4	4	3			
3	5	5	5	5	5	5	5	5	5	5	5	5	5	5	5	5	5	5	5	5	5	5	5	4	4	5	5	5	5	3	3	3	4	4	4			
4	4	4	4	4	4	4	4	4	3	3	4	4	5	5	5	5	5	5	5	4	4	5	5	5	5	4	4	4	4	4	3	3	4	4	3			
5	4	4	4	4	5	4	4	4	3	3	4	4	5	4	5	5	4	4	4	4	5	5	5	4	3	3	5	5	4	5	3	3	4	3	4	3		
6	4	4	4	4	4	4	4	4	4	4	4	4	4	4	5	5	5	5	5	5	5	5	5	4	5	5	5	5	4	4	3	3	4	4	3	3		
7	4	4	4	4	4	4	4	4	4	4	4	4	4	4	4	4	4	4	4	4	4	4	4	4	4	4	4	4	4	4	4	4	4	4	3	4	4	
8	5	5	5	5	5	5	4	4	4	4	4	4	4	4	5	5	5	5	5	5	5	5	5	5	4	5	5	5	4	5	5	5	4	5	5	4	5	5
9	5	5	5	5	5	5	4	4	4	4	4	4	4	4	5	5	4	4	4	4	5	5	5	5	4	4	5	5	5	5	3	4	4	4	4	5		
10	5	5	5	5	5	5	5	5	5	5	5	5	5	5	5	5	5	5	5	5	5	5	5	5	4	5	5	5	5	5	5	5	5	4	4	5	5	
11	5	5	5	5	5	5	5	5	5	5	5	5	5	5	5	5	5	5	5	5	5	5	5	5	5	5	5	5	5	5	5	5	5	4	4	5	5	
12	5	5	5	5	5	5	4	4	4	4	4	4	4	4	4	4	4	4	4	4	5	5	5	5	3	3	5	5	5	5	4	4	4	4	4	4	3	
13	4	4	4	4	4	4	4	4	4	4	4	4	4	4	4	4	4	4	4	4	4	4	4	4	4	4	4	4	5	5	4	4	4	4	4	4	4	
14	4	4	4	4	4	4	4	4	4	4	4	4	4	4	5	5	5	5	5	5	5	5	5	4	4	5	5	5	5	4	3	3	4	5	5			
15	4	4	4	4	4	4	4	4	4	4	4	4	4	4	4	4	4	4	4	4	4	4	4	4	4	4	4	4	4	4	4	4	4	4	4	4	4	
16	5	5	5	5	5	5	5	5	5	5	5	5	5	5	5	5	5	5	5	5	5	5	5	5	5	5	5	5	5	5	5	5	5	5	3	5	5	
17	5	5	5	5	5	5	5	5	5	5	5	5	5	5	5	5	5	5	5	5	5	5	5	5	5	5	5	5	5	5	5	5	5	5	3	5	5	
18	4	4	4	4	4	4	4	4	3	3	4	4	4	4	5	5	4	3	3	4	5	5	5	5	5	4	5	5	5	5	3	3	3	4	4	3		
19	5	5	5	4	5	5	4	5	4	4	4	5	5	5	5	5	5	4	4	5	5	5	5	4	3	5	5	5	5	4	4	4	4	4	5	3		
20	4	4	4	4	4	4	4	4	4	4	4	4	4	4	4	4	4	4	4	4	4	3	4	3	3	3	3	4	3	3	4	4	4	3	4	3		

No	Pengelolaan (X1)														Pendayagunaan (X2)						Pemberdayaan (Y)																
	1	2	3	4	5	6	7	8	9	10	11	12	13	14	1	2	3	4	5	6	1	2	3	4	5	6	7	8	9	10	11	12	13	14	15	16	
21	4	4	4	4	4	4	4	4	4	4	4	4	4	4	4	3	3	4	4	4	4	4	4	4	4	4	4	4	4	4	4	4	3	4	4		
22	4	4	4	4	5	5	5	4	4	4	4	4	5	5	5	5	5	4	3	3	5	5	5	5	5	3	5	5	5	5	4	3	3	3	5	4	
23	4	4	4	4	4	5	4	4	4	4	4	4	5	5	5	5	5	5	5	5	4	4	5	4	3	3	4	4	4	3	3	4	4	3	5	5	
24	4	4	4	4	4	4	4	4	4	4	4	4	4	4	5	5	5	5	5	5	5	5	5	5	4	3	4	4	5	5	3	4	4	4	4	5	4
25	5	5	4	4	5	5	3	3	3	4	4	4	4	4	5	5	5	5	5	5	5	5	5	5	4	5	5	5	5	5	3	4	4	4	4	5	3
26	5	4	4	4	5	5	4	4	4	4	3	3	5	5	5	5	5	5	5	5	5	5	5	5	3	5	5	5	5	4	4	4	4	4	5	5	
27	4	4	4	4	4	4	4	4	3	3	4	4	5	5	5	5	5	5	5	5	5	5	5	5	5	5	5	5	5	5	5	5	5	5	5	5	5
28	4	4	4	4	4	4	4	4	4	4	4	4	5	5	5	5	5	5	5	5	5	5	5	5	5	5	5	5	5	5	5	4	4	4	4	4	
29	5	5	5	5	4	4	4	4	4	4	4	4	4	4	5	5	5	5	5	5	5	5	5	5	3	5	5	3	5	5	5	3	3	3	3	3	
30	4	4	4	4	4	4	4	4	4	4	4	4	4	4	5	5	5	5	5	5	4	4	4	4	4	4	4	4	5	5	5	5	4	3	3	3	

## LAMPIRAN 5

**Tabel F, T, r dan Chi Square**

No	F 0,05	T 0,05	r 0,05	Chi Square 0,05
1	199	6,31375	0,9877	3,841
2	19,00	2,91999	0,9000	5,991
3	9,55	2,35336	0,8054	7,815
4	6,94	2,13185	0,7293	9,488
5	5,79	2,01505	0,6694	11,070
6	5,14	1,94318	0,6215	12,592
7	4,74	1,89458	0,5822	14,067
8	4,46	1,85955	0,5494	15,507
9	4,26	1,83311	0,5214	16,919
10	4,10	1,81246	0,4973	18,307
11	3,98	1,79588	0,4762	19,675
12	3,89	1,78229	0,4575	21,026
13	3,81	1,77093	0,4409	22,362
14	3,74	1,76131	0,4259	23,685
15	3,68	1,75305	0,4124	24,996
16	3,63	1,74588	0,4000	26,296
17	3,69	1,73961	0,3887	27,587
18	3,55	1,73406	0,3783	28,869
19	3,52	1,72913	0,3687	30,144
20	3,49	1,72472	0,3598	31,410
21	3,47	1,72074	0,3515	32,671
22	3,44	1,71714	0,3438	33,924
23	3,42	1,71387	0,3365	35,172
24	3,40	1,71088	0,3297	36,415
25	3,39	1,70814	0,3233	37,653
26	3,37	1,70562	0,3172	38,885
27	<b>3,35</b>	<b>1,70329</b>	0,3115	<b>40,113</b>
28	3,34	1,70113	<b>0,3061</b>	41,337
29	3,33	1,69913	0,3009	42,557
30	3,32	1,69726	0,2960	43,773

**Keterangan :** Nilai F tabel = 30-3 sebesar 3,35

Nilai T tabel = 30-2 sebesar 1,70329

Nilai r tabel = 30-2 sebesar 0,3061

Nilai Chi Square tabel = 30-3 sebesar 40,113

## LAMPIRAN 6

### Tanggapan Responden terhadap Masing-Masing Item Pertanyaan

1. Perencanaan yang dilakukan BAZNAS Provinsi Sumatera Selatan telah terstruktur

#### Pengelolaan1

	Frequency	Percent	Valid Percent	Cumulative Percent
Valid Setuju	17	56.7	56.7	56.7
Sangat Setuju	13	43.3	43.3	100.0
Total	30	100.0	100.0	

2. BAZNAS Provinsi Sumatera Selatan telah mengembangkan rencana yang realistis terkait zakat produktif yang memiliki tahapan waktu untuk jangka panjang

#### Pengelolaan2

	Frequency	Percent	Valid Percent	Cumulative Percent
Valid Setuju	18	60.0	60.0	60.0
Sangat Setuju	12	40.0	40.0	100.0
Total	30	100.0	100.0	

3. BAZNAS Provinsi Sumatera Selatan telah membuat struktur organisasi dan pembagian divisi yang baik

#### Pengelolaan3

	Frequency	Percent	Valid Percent	Cumulative Percent
Valid Setuju	19	63.3	63.3	63.3
Sangat Setuju	11	36.7	36.7	100.0
Total	30	100.0	100.0	

4. BAZNAS Provinsi Sumatera Selatan telah memilih pelaksana untuk setiap divisi sesuai kemampuan dan kualitas pegawai

#### Pengelolaan4

	Frequency	Percent	Valid Percent	Cumulative Percent
Valid Setuju	20	66.7	66.7	66.7
Sangat Setuju	10	33.3	33.3	100.0
Total	30	100.0	100.0	

**5. BAZNAS Provinsi Sumatera Selatan mengarahkan mustahiq dalam hal usaha yang dilakukan agar lebih produktif**

**Pengelolaan5**

		Frequency	Percent	Valid Percent	Cumulative Percent
Valid	Setuju	16	53.3	53.3	53.3
	Sangat Setuju	14	46.7	46.7	100.0
	Total	30	100.0	100.0	

**6. BAZNAS Provinsi Sumatera Selatan memberikan pengarahan kepada mustahiq dengan penuh tanggung jawab**

**Pengelolaan6**

		Frequency	Percent	Valid Percent	Cumulative Percent
Valid	Setuju	16	53.3	53.3	53.3
	Sangat Setuju	14	46.7	46.7	100.0
	Total	30	100.0	100.0	

**7. Pengawasan terhadap mustahiq telah dilakukan secara optimal oleh BAZNAS Provinsi Sumatera Selatan**

**Pengelolaan7**

		Frequency	Percent	Valid Percent	Cumulative Percent
Valid	Netral	1	3.3	3.3	3.3
	Setuju	22	73.3	73.3	76.7
	Sangat Setuju	7	23.3	23.3	100.0
	Total	30	100.0	100.0	

**8. BAZNAS Provinsi Sumatera Selatan selalu mengontrol jalannya kegiatan yang dilakukan mustahiq secara rutin**

**Pengelolaan8**

		Frequency	Percent	Valid Percent	Cumulative Percent
Valid	Netral	1	3.3	3.3	3.3
	Setuju	22	73.3	73.3	76.7
	Sangat Setuju	7	23.3	23.3	100.0
	Total	30	100.0	100.0	



9. BAZNAS Provinsi Sumatera Selatan mendorong mustahiq untuk selalu melakukan interaksi terkait pertukaran informasi mengenai usaha yang dilakukan mustahiq

**Pengelolaan9**

		Frequency	Percent	Valid Percent	Cumulative Percent
Valid	Netral	5	16.7	16.7	16.7
	Setuju	19	63.3	63.3	80.0
	Sangat Setuju	6	20.0	20.0	100.0
	Total	30	100.0	100.0	

10. BAZNAS Provinsi Sumatera Selatan selalu melakukan interaksi langsung dengan mustahiq secara baik NAS Provinsi Sumatera Selatan telah membuat struktur organisasi dan pembagian divisi yang baik

**Pengelolaan10**

		Frequency	Percent	Valid Percent	Cumulative Percent
Valid	Netral	4	13.3	13.3	13.3
	Setuju	20	66.7	66.7	80.0
	Sangat Setuju	6	20.0	20.0	100.0
	Total	30	100.0	100.0	

11. BAZNAS Provinsi Sumatera Selatan menetapkan rencana pengadaan suatu barang untuk memenuhi kebutuhan usaha yang dijalankan mustahiq dengan waktu yang efektif secara bertahap

**Pengelolaan11**

		Frequency	Percent	Valid Percent	Cumulative Percent
Valid	Netral	1	3.3	3.3	3.3
	Setuju	23	76.7	76.7	80.0
	Sangat Setuju	6	20.0	20.0	100.0
	Total	30	100.0	100.0	

12. BAZNAS Provinsi Sumatera Selatan mengasumsikan peran aktif dalam keputusan “membuat atau membeli” kepada mustahiq

**Pengelolaan12**

	Frequency	Percent	Valid Percent	Cumulative Percent
Valid Netral	1	3.3	3.3	3.3
Setuju	22	73.3	73.3	76.7
Sangat Setuju	7	23.3	23.3	100.0
Total	30	100.0	100.0	

13. BAZNAS Provinsi Sumatera Selatan telah memberikan fasilitas yang baik guna membantu mustahiq dalam kegiatan usahanya

**Pengelolaan13**

	Frequency	Percent	Valid Percent	Cumulative Percent
Valid Setuju	16	53.3	53.3	53.3
Sangat Setuju	14	46.7	46.7	100.0
Total	30	100.0	100.0	

14. BAZNAS Provinsi Sumatera Selatan telah memberikan peralatan-peralatan yang lengkap dan sesuai untuk membantu mustahiq dalam kegiatan usahanya

**Pengelolaan14**

	Frequency	Percent	Valid Percent	Cumulative Percent
Valid Setuju	17	56.7	56.7	56.7
Sangat Setuju	13	43.3	43.3	100.0
Total	30	100.0	100.0	

15. Dana Zakat Produktif sangat bermanfaat untuk keberlangsungan ekonomi mustahiq

**Pendayagunaan1**

	Frequency	Percent	Valid Percent	Cumulative Percent
Valid Setuju	6	20.0	20.0	20.0
Sangat Setuju	24	80.0	80.0	100.0
Total	30	100.0	100.0	

**16. Jumlah dana yang diberikan cukup membantu dalam modal usaha mustahiq**

**Pendayagunaan2**

	Frequency	Percent	Valid Percent	Cumulative Percent
Valid Netral	1	3.3	3.3	3.3
Setuju	5	16.7	16.7	20.0
Sangat Setuju	24	80.0	80.0	100.0
Total	30	100.0	100.0	

**17. BAZNAS Provinsi Sumatera Selatan memberikan modal usaha bagi yang kekurangan dana usaha**

**Pendayagunaan3**

	Frequency	Percent	Valid Percent	Cumulative Percent
Valid Netral	1	3.3	3.3	3.3
Setuju	8	26.7	26.7	30.0
Sangat Setuju	21	70.0	70.0	100.0
Total	30	100.0	100.0	

**18. BAZNAS Provinsi Sumatera Selatan memilih mustahiq yang mempunyai usaha kategori UMKM atau usaha kecil**

**Pendayagunaan4**

	Frequency	Percent	Valid Percent	Cumulative Percent
Valid Netral	1	3.3	3.3	3.3
Setuju	9	30.0	30.0	33.3
Sangat Setuju	20	66.7	66.7	100.0
Total	30	100.0	100.0	

19. BAZNAS Provinsi Sumatera Selatan telah mendistribusikan dana zakat dengan target sasaran yang tepat berdasarkan skala prioritas dengan memperhatikan prinsip pemerataan, keadilan, kewilayahan

**Pendayagunaan5**

		Frequency	Percent	Valid Percent	Cumulative Percent
Valid	Netral	2	6.7	6.7	6.7
	Setuju	9	30.0	30.0	36.7
	Sangat Setuju	19	63.3	63.3	100.0
	Total	30	100.0	100.0	

20. BAZNAS Provinsi Sumatera Selatan mempermudah dalam hal persyaratan mustahiq untuk menerima dana zakat produktif

**Pendayagunaan6**

		Frequency	Percent	Valid Percent	Cumulative Percent
Valid	Netral	1	3.3	3.3	3.3
	Setuju	10	33.3	33.3	36.7
	Sangat Setuju	19	63.3	63.3	100.0
	Total	30	100.0	100.0	

21. Saya mampu melakukan kegiatan-kegiatan pergi ke luar dengan sendiri

**Pemberdayaan1**

		Frequency	Percent	Valid Percent	Cumulative Percent
Valid	Setuju	9	30.0	30.0	30.0
	Sangat Setuju	21	70.0	70.0	100.0
	Total	30	100.0	100.0	

22. Saya dapat pergi bekerja secara mandiri

**Pemberdayaan2**

		Frequency	Percent	Valid Percent	Cumulative Percent
Valid	Netral	1	3.3	3.3	3.3
	Setuju	8	26.7	26.7	30.0
	Sangat Setuju	21	70.0	70.0	100.0
	Total	30	100.0	100.0	

**23. Saya mampu membeli bahan-bahan pokok untuk kebutuhan sehari-hari**

**Pemberdayaan3**

		Frequency	Percent	Valid Percent	Cumulative Percent
Valid	Setuju	7	23.3	23.3	23.3
	Sangat Setuju	23	76.7	76.7	100.0
	Total	30	100.0	100.0	

**24. Saya mampu membeli peralatan untuk kebutuhan rumah serta usaha**

**Pemberdayaan4**

		Frequency	Percent	Valid Percent	Cumulative Percent
Valid	Netral	1	3.3	3.3	3.3
	Setuju	9	30.0	30.0	33.3
	Sangat Setuju	20	66.7	66.7	100.0
	Total	30	100.0	100.0	

**25. Saya mampu membeli barang-barang untuk kebutuhan rumah seperti kipas angin, televisi serta yang lainnya**

**Pemberdayaan5**

		Frequency	Percent	Valid Percent	Cumulative Percent
Valid	Netral	5	16.7	16.7	16.7
	Setuju	11	36.7	36.7	53.3
	Sangat Setuju	14	46.7	46.7	100.0
	Total	30	100.0	100.0	

**26. Saya mampu membeli barang-barang untuk kebutuhan usaha seperti sepeda, motor serta yang lainnya**

**Pemberdayaan6**

		Frequency	Percent	Valid Percent	Cumulative Percent
Valid	Netral	10	33.3	33.3	33.3
	Setuju	13	43.3	43.3	76.7
	Sangat Setuju	7	23.3	23.3	100.0
	Total	30	100.0	100.0	

27. **Saya mampu membuat keputusan secara sendiri, seperti keputusan dalam rumah tangga**

**Pemberdayaan7**

		Frequency	Percent	Valid Percent	Cumulative Percent
Valid	Netral	1	3.3	3.3	3.3
	Setuju	8	26.7	26.7	30.0
	Sangat Setuju	21	70.0	70.0	100.0
	Total	30	100.0	100.0	

28. **Saya mampu membuat keputusan dalam hal memilih pekerjaan**

**Pemberdayaan8**

		Frequency	Percent	Valid Percent	Cumulative Percent
Valid	Setuju	9	30.0	30.0	30.0
	Sangat Setuju	21	70.0	70.0	100.0
	Total	30	100.0	100.0	

29. **Keluarga saya membolehkan untuk bekerja di luar wilayah tempat tinggal saat ini**

**Pemberdayaan9**

		Frequency	Percent	Valid Percent	Cumulative Percent
Valid	Netral	2	6.7	6.7	6.7
	Setuju	8	26.7	26.7	33.3
	Sangat Setuju	20	66.7	66.7	100.0
	Total	30	100.0	100.0	

30. **Saya dapat bekerja dari pagi sampai larut malam tanpa dikekang oleh keluarga**

**Pemberdayaan10**

		Frequency	Percent	Valid Percent	Cumulative Percent
Valid	Netral	2	6.7	6.7	6.7
	Setuju	7	23.3	23.3	30.0
	Sangat Setuju	21	70.0	70.0	100.0
	Total	30	100.0	100.0	

31. Saya mengetahui pentingnya kelengkapan data serta identitas untuk setiap orang

**Pemberdayaan11**

	Frequency	Percent	Valid Percent	Cumulative Percent
Valid Netral	8	26.7	26.7	26.7
Setuju	12	40.0	40.0	66.7
Sangat Setuju	10	33.3	33.3	100.0
Total	30	100.0	100.0	

32. Saya mengetahui nama maupun tugas sebagian pegawai pemerintah daerah setempat

**Pemberdayaan12**

	Frequency	Percent	Valid Percent	Cumulative Percent
Valid Netral	8	26.7	26.7	26.7
Setuju	13	43.3	43.3	70.0
Sangat Setuju	9	30.0	30.0	100.0
Total	30	100.0	100.0	

33. Saya pernah ikut dalam kegiatan kampanye untuk kepentingan masyarakat

**Pemberdayaan13**

	Frequency	Percent	Valid Percent	Cumulative Percent
Valid Netral	8	26.7	26.7	26.7
Setuju	18	60.0	60.0	86.7
Sangat Setuju	4	13.3	13.3	100.0
Total	30	100.0	100.0	

**34. Petisi untuk mendukung aksi anti kekerasan ataupun aksi sosial kemasyarakatan lainnya**

**Pemberdayaan14**

		Frequency	Percent	Valid Percent	Cumulative Percent
Valid	Netral	10	33.3	33.3	33.3
	Setuju	19	63.3	63.3	96.7
	Sangat Setuju	1	3.3	3.3	100.0
	Total	30	100.0	100.0	

**35. Saya memiliki usaha sendiri serta menjalankannya sesuai keinginan saya**

**Pemberdayaan15**

		Frequency	Percent	Valid Percent	Cumulative Percent
Valid	Netral	3	10.0	10.0	10.0
	Setuju	14	46.7	46.7	56.7
	Sangat Setuju	13	43.3	43.3	100.0
	Total	30	100.0	100.0	

**36. Saya memiliki tabungan sendiri yang dapat digunakan untuk usaha**

**Pemberdayaan16**

		Frequency	Percent	Valid Percent	Cumulative Percent
Valid	Netral	11	36.7	36.7	36.7
	Setuju	9	30.0	30.0	66.7
	Sangat Setuju	10	33.3	33.3	100.0
	Total	30	100.0	100.0	



## LAMPIRAN 7

### STATISTIK DESKRIPTIF RESPONDEN

**Tabel 4.1**  
**Jenis Kelamin Responden**

	Frequency	Percent	Valid Percent	Cumulative Percent
Valid Laki-Laki	6	20.0	20.0	20.0
Perempuan	24	80.0	80.0	100.0
Total	30	100.0	100.0	

**Tabel 4.2**  
**Umur Responden**

	Frequency	Percent	Valid Percent	Cumulative Percent
Valid 17 - 26 tahun	3	10.0	10.0	10.0
37 - 46 tahun	16	53.3	53.3	63.3
47 - 56 tahun	9	30.0	30.0	93.3
> 56 tahun	2	6.7	6.7	100.0
Total	30	100.0	100.0	

**Tabel 4.3**  
**Pendidikan Responden**

	Frequency	Percent	Valid Percent	Cumulative Percent
Valid SD	4	13.3	13.3	13.3
SMP	4	13.3	13.3	26.7
SMA	15	50.0	50.0	76.7
Sarjana	7	23.3	23.3	100.0
Total	30	100.0	100.0	

**Tabel 4.4**  
**Status Perkawinan Responden**

	Frequency	Percent	Valid Percent	Cumulative Percent
Valid Kawin	27	90.0	90.0	90.0
Belum Kawin	3	10.0	10.0	100.0
Total	30	100.0	100.0	

**Tabel 4.5**  
**Pekerjaan Responden**

	Frequency	Percent	Valid Percent	Cumulative Percent
Valid Swasta	1	3.3	3.3	3.3
Wiraswasta	11	36.7	36.7	40.0
Buruh	1	3.3	3.3	43.3
Lain-Lain	17	56.7	56.7	100.0
Total	30	100.0	100.0	

**Tabel 4.6**  
**Sektor Pekerjaan Responden**

	Frequency	Percent	Valid Percent	Cumulative Percent
Valid Perdagangan	23	76.7	76.7	76.7
Lain-Lain	7	23.3	23.3	100.0
Total	30	100.0	100.0	

**Tabel 4.7**  
**Pendapatan Per Bulan Responden**

	Frequency	Percent	Valid Percent	Cumulative Percent
Valid < Rp. 1.000.000,-	11	36.7	36.7	36.7
Rp. 1.000.000 - Rp. 2.000.000,-	18	60.0	60.0	96.7
Rp. 2.000.000 - Rp. 3.000.000,-	1	3.3	3.3	100.0
Total	30	100.0	100.0	

**Tabel 4.8**  
**Lama Menjadi Mustahiq Responden**

	Frequency	Percent	Valid Percent	Cumulative Percent
Valid < 1 Tahun	4	13.3	13.3	13.3
1 - 2 Tahun	3	10.0	10.0	23.3
2 - 3 Tahun	11	36.7	36.7	60.0
> 3 Tahun	12	40.0	40.0	100.0
Total	30	100.0	100.0	

## LAMPIRAN 8

### UJI VALIDITAS DAN RELIABILITAS KUESIONER

#### Uji Validitas Variabel Pengelolaan Zakat Produktif

##### Item-Total Statistics

	Scale Mean if Item Deleted	Scale Variance if Item Deleted	Corrected Item-Total Correlation	Cronbach's Alpha if Item Deleted
X1.1	55.80	26.717	.749	.946
X1.2	55.83	26.626	.778	.946
X1.3	55.87	26.395	.842	.944
X1.4	55.90	26.714	.793	.945
X1.5	55.77	26.944	.697	.948
X1.6	55.77	26.737	.739	.947
X1.7	56.03	26.792	.768	.946
X1.8	56.03	26.516	.827	.944
X1.9	56.20	25.683	.772	.946
X1.10	56.17	25.868	.787	.945
X1.11	56.07	26.961	.773	.946
X1.12	56.03	26.654	.797	.945
X1.13	55.77	27.909	.505	.952
X1.14	55.80	27.614	.568	.951

#### Uji Validitas Variabel Pendayagunaan Zakat Produktif

##### Item-Total Statistics

	Scale Mean if Item Deleted	Scale Variance if Item Deleted	Corrected Item-Total Correlation	Cronbach's Alpha if Item Deleted
X2.1	23.23	6.116	.733	.929
X2.2	23.27	5.789	.707	.930
X2.3	23.37	5.275	.870	.909
X2.4	23.40	5.214	.880	.908
X2.5	23.47	5.085	.808	.919
X2.6	23.43	5.289	.831	.914

### Uji Validitas Variabel Pemberdayaan Mustahiq

#### Item-Total Statistics

	Scale Mean if Item Deleted	Scale Variance if Item Deleted	Corrected Item-Total Correlation	Cronbach's Alpha if Item Deleted
Y1	64.83	31.592	.691	.859
Y2	64.87	30.671	.737	.856
Y3	64.77	32.392	.583	.863
Y4	64.90	30.438	.763	.855
Y5	65.23	30.185	.568	.862
Y6	65.63	31.895	.345	.873
Y7	64.87	31.016	.676	.858
Y8	64.83	31.937	.622	.862
Y9	64.93	30.547	.655	.858
Y10	64.90	31.128	.572	.862
Y11	65.47	31.706	.352	.874
Y12	65.50	31.362	.407	.870
Y13	65.67	32.713	.323	.872
Y14	65.83	32.971	.354	.870
Y15	65.20	31.545	.464	.866
Y16	65.57	30.392	.460	.869

### Uji Reliabilitas Variabel Pengelolaan Zakat Produktif

#### Case Processing Summary

		N	%
Cases	Valid	30	100.0
	Excluded <sup>a</sup>	0	.0
	Total	30	100.0

a. Listwise deletion based on all variables in the procedure.

#### Reliability Statistics

Cronbach's Alpha	N of Items
.950	14

## Uji Reliabilitas Variabel Pendayagunaan Zakat Produktif

### Case Processing Summary

		N	%
Cases	Valid	30	100.0
	Excluded <sup>a</sup>	0	.0
	Total	30	100.0

a. Listwise deletion based on all variables in the procedure.

### Reliability Statistics

Cronbach's Alpha	N of Items
.931	6

## Uji Reliabilitas Variabel Pemberdayaan Mustahiq

### Case Processing Summary

		N	%
Cases	Valid	30	100.0
	Excluded <sup>a</sup>	0	.0
	Total	30	100.0

a. Listwise deletion based on all variables in the procedure.

### Reliability Statistics

Cronbach's Alpha	N of Items
.872	16

## LAMPIRAN 9

### UJI ASUMSI KLASIK

#### 1. Uji Normalitas

##### One-Sample Kolmogorov-Smirnov Test

		Unstandardized Residual
N		30
Normal Parameters <sup>a</sup>	Mean	.0000000
	Std. Deviation	.28572547
Most Extreme Differences	Absolute	.128
	Positive	.091
	Negative	-.128
Kolmogorov-Smirnov Z		.702
Asymp. Sig. (2-tailed)		.708

a. Test distribution is Normal.

#### 2. Uji Multikolinearitas

##### Coefficients<sup>a</sup>

Model		Collinearity Statistics	
		Tolerance	VIF
1	Total_X1	.875	1.143
	Total_X2	.875	1.143

a. Dependent Variable: Total\_Y

#### 3. Uji Heteroskedastisitas

##### Model Summary

Model	R	R Square	Adjusted R Square	Std. Error of the Estimate
1	.231 <sup>a</sup>	.053	-.017	.00140

a. Predictors: (Constant), Total\_X2, Total\_X1

**ANOVA<sup>b</sup>**

Model		Sum of Squares	Df	Mean Square	F	Sig.
1	Regression	1.646	2	.823	9.386	.001 <sup>a</sup>
	Residual	2.368	27	.088		
	Total	4.014	29			

a. Predictors: (Constant), Total\_X2, Total\_X1

b. Dependent Variable: Total\_Y

**ANOVA<sup>b</sup>**

Model		Sum of Squares	df	Mean Square	F	Sig.
1	Regression	2.987	2	1.493	.760	.477 <sup>a</sup>
	Residual	53.016	27	1.964		
	Total	56.003	29			

a. Predictors: (Constant), Total\_X2, Total\_X1

b. Dependent Variable: p1

**4. Uji Linearitas**

**Pengelolaan Zakat Produktif \* Pemberdayaan Mustahiq  
Case Processing Summary**

	Cases					
	Included		Excluded		Total	
	N	Percent	N	Percent	N	Percent
Total_Y * Total_X1	30	100.0%	0	.0%	30	100.0%
Total_Y * Total_X2	30	100.0%	0	.0%	30	100.0%



### Report

Total\_Y

Total_X1	Mean	N	Std. Deviation
3.857142857	4.3125	1	.
4	4.1202	13	.35855
4.071428571	4.5000	1	.
4.142857143	4.7500	1	.
4.214285714	4.2500	2	.53033
4.285714286	4.2500	1	.
4.357142857	4.3750	1	.
4.428571429	4.5417	3	.25259
4.642857143	4.4375	1	.
5	4.6771	6	.28344
Total	4.3458	30	.37202

### ANOVA Table

			Sum of Squares	df	Mean Square	F	Sig.
Total_Y *	Between	(Combined)	1.660	9	.184	1.568	.192
Total_X1	Groups	Linearity	1.172	1	1.172	9.959	.005
		Deviation from Linearity	.488	8	.061	.519	.828
	Within Groups		2.353	20	.118		
	Total		4.014	29			

### Measures of Association

	R	R Squared	Eta	Eta Squared
Total_Y * Total_X1	.540	.292	.643	.414

**Pendayagunaan Zakat Produktif \* Pemberdayaan Mustahiq**

**Report**

Total\_Y

Total_X2	Mean	N	Std. Deviation
3.666666667	3.9375	1	.
4	4.0208	6	.32516
4.166666667	4.3750	1	.
4.333333333	4.2500	2	.35355
4.666666667	4.4375	1	.
5	4.4737	19	.35128
Total	4.3458	30	.37202

**ANOVA Table**

			Sum of Squares	df	Mean Square	F	Sig.
Total_Y *	Between	(Combined)	1.139	5	.228	1.901	.132
Total_X2	Groups	Linearity	1.055	1	1.055	8.805	.007
		Deviation from Linearity	.084	4	.021	.175	.949
	Within Groups		2.875	24	.120		
	Total		4.014	29			

**Measures of Association**

	R	R Squared	Eta	Eta Squared
Total_Y * Total_X2	.513	.263	.533	.284

## LAMPIRAN 10

### REGRESI LINEAR BERGANDA DAN PENGUJIAN HIPOTESIS

#### Uji Pengaruh Pengelolaan dan Pendayagunaan Zakat Produktif terhadap Pemberdayaan Mustahiq

#### Regression

##### Variables Entered/Removed<sup>b</sup>

Model	Variables Entered	Variables Removed	Method
1	Total_X2, Total_X1 <sup>a</sup>		. Enter

a. All requested variables entered.

b. Dependent Variable: Total\_Y

##### Model Summary

Model	R	R Square	Adjusted R Square	Std. Error of the Estimate
1	.640 <sup>a</sup>	.410	.366	.29612

a. Predictors: (Constant), Total\_X2, Total\_X1

##### ANOVA<sup>b</sup>

Model		Sum of Squares	df	Mean Square	F	Sig.
1	Regression	1.646	2	.823	9.386	.001 <sup>a</sup>
	Residual	2.368	27	.088		
	Total	4.014	29			

a. Predictors: (Constant), Total\_X2, Total\_X1

b. Dependent Variable: Total\_Y

**Coefficients<sup>a</sup>**

Model	Unstandardized Coefficients		Standardized Coefficients	t	Sig.	
	B	Std. Error	Beta			
1	(Constant)	1.315	.702		1.874	.072
	Total_X1	.385	.148	.410	2.597	.015
	Total_X2	.295	.127	.367	2.325	.028

a. Dependent Variable: Total\_Y