

BAB III

KONDISI OBJEKTIF PENELITIAN

A. Sejarah Berdiri dan Letak Geografis SMP Negeri 10 Palembang

1. Sejarah Berdirinya SMP Negeri 10 Palembang¹

Asal mula berdirinya SMP Negeri 10 Palembang dimulai pada tahun 1968. Awalnya SMP Negeri 03 Palembang dipecah kegiatan KBM-nya menjadi 2 kegiatan sekolah yaitu pagi dan sore. Untuk sekolah yang masuk sore diubah nama menjadi SMP Negeri 10 Palembang dengan kepala sekolah yang bernama A. Cholod Djon sampai dengan tahun 1976 dan lokasinya tetap berada di lokasi yang sama dengan SMP Negeri 03 Palembang.

Pada tahun 1977, SMP Negeri 10 Palembang pindah lokasi dan menempati gedung baru yang berlokasi di jalan Rudus Sekip ujung Palembang. Untuk kelas III (tiga), sementara kelas I (satu) dan II (dua) masih berlokasi atau menumpang di SMP Negeri 03 Palembang. Adapun susunan kepemimpinan di SMP Negeri 10 Palembang, sebagai berikut :

- a. Tahun 1983 dipimpin oleh Ibu Nuraini Amri, BA
- b. Tahun 1990 dipimpin oleh bapak Ridwan Ali
- c. Tahun 1997 dipimpin oleh bapak A. Damiri
- d. Tahun 2003 dipimpin oleh Ibu Dra. Sofia Ghani

¹Hasil Observasi Sejarah Berdirinya SMP N 10 Palembang (Palembang, 18 Agustus 2019) Pukul 09:00 WIB.

- e. Tahun 2005 dipimpin oleh Ibu Hj. Hernani, SH.
- f. Tahun 2006 dipimpin oleh Bapak Juma'ain, M.Pd.
- g. Tahun 2011 dipimpin oleh Bapak Drs. Yunadi, MM
- h. Tahun 2012 dipimpin oleh Bapak Armin, S.Pd. MM
- i. Tahun 2013 dipimpin oleh Bapak Tony Sidabutar, M. Pd

Demikianlah sejarah singkat berdirinya SMP Negeri 10 Palembang sampai dengan keadaan sekarang.

2. Letak Geografis²

Letak geografis SMP Negeri 10 Palembang, yaitu:

- a. Sebelah Utara berbatasan dengan Tanah Angkatan Darat
- b. Sebelah Selatan berbatasan dengan Tanah Angkatan Darat
- c. Sebelah Barat berbatasan dengan jalan Torpedo (SD Persit)
- d. Sebelah Timur berbatasan dengan Tanah Angkatan Darat

3. Visi dan Misi³

- a. Visi

“Berprestasi, Berbudi Pekerti dan peduli lingkungan”

- b. Misi

- 1) Mengoptimalkan proses belajar mengajar berdasarkan kurikulum yang berlaku

²Hasil Observasi Letak Geografis SMP N 10 Palembang (Palembang, 18 Agustus 2019) Pukul 09:00 WIB.

³Hasil Observasi Visi dan Misi SMP N 10 Palembang (Palembang, 18 Agustus 2019) Pukul 09:00 WIB.

- 2) Meningkatkan kemampuan intelektual siswa melalui kegiatan bimbingan belajar program perbaikan dan pengayaan serta kir.
- 3) Memberdayakan dan melengkapi sarana dan prasarana sekolah yang ada secara maksimal.
- 4) Mengembangkan minat dan bakat siswa melalui kegiatan ekstrakurikuler / pengembangan diri.
- 5) Melaksanakan kegiatan ibadah menurut agamanya masing - masing dan mengamalkan dalam kehidupan sehari-hari.
- 6) Membudayakan salam, senyum dan sapa dalam pergaulan dilingkungan sekolah masyarakat.
- 7) Mempererat dan mengembangkan hubungan sekolah dengan masyarakat lingkungannya.
- 8) Menciptakan lingkungan hidup di sekolah nyaman dan menyenangkan, sehingga peserta didik dapat tumbuh dan berkembang secara harmonis dan optimal sebagai sumber daya manusia yang berkualitas serta peduli lingkungan.
- 9) Menciptakan suasana hidup bersih di lingkungan sekolah.
- 10) Menghasilkan siswa yang mencintai budaya dan lingkungan.
- 11) Menegakkan kedisiplinan terhadap peraturan yang berlaku.
- 12) Mewujudkan sekolah sebagai wiyata mandala.

4. Denah Lokasi

Gambar 3.1
Denah Lokasi SMP Negeri 10 Palembang

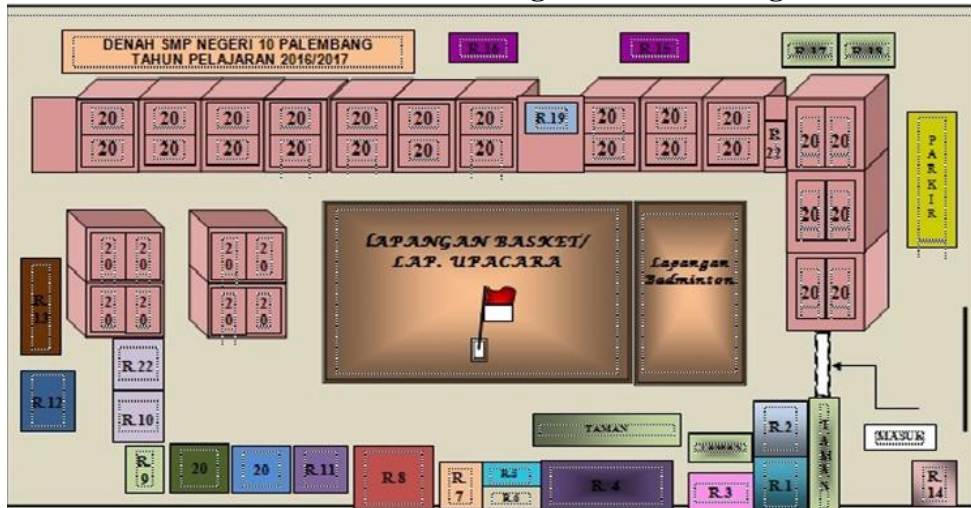

Sumber: Arsip Tata Usaha SMP Negeri 10 Palembang Tahun Ajaran 2018/2019

5. Keadaan Sarana dan Prasarana yang Ada di SMP Negeri 10 Palembang

Sarana dan Prasarana di SMP Negeri 10 Palembang mempunyai peran yang sangat penting dalam menunjang berlangsungnya kegiatan di sekolah. Berikut keadaan sarana dan prasarana di SMP Negeri 10 Palembang.

Tabel 3.1
Ruangan di SMP Negeri 10 Palembang

No.	Jenis sarana dan prasarana	Jumlah	Kondisi
1.	Ruang Kelas	33	Baik
2.	Ruang Kepala Sekolah	1	Baik
3.	Ruang Guru	1	Baik
4.	Ruang UKS	1	Baik
5.	Ruang BK	1	Baik
6.	Ruang Tata Usaha	1	Baik
7.	Ruang Osis	1	Baik

8.	Musolla	1	Baik
9.	Perpustakaan	1	Baik
10.	Laboratorium IPA	1	Baik
11.	Toilet	22	Baik
12.	Gudang	1	Baik
13.	Kantin	2	Baik
14.	Pos Satpam	1	Baik
15.	Dapur	1	Baik

Sumber: Arsip Tata Usaha SMP Negeri 10 Palembang Tahun Ajaran 2019/2020

SMP Negeri 10 Palembang memiliki 32 ruang kelas yang terdiri dari 11 ruang kelas untuk kelas VII, 10 ruang kelas untuk kelas VIII dan 11 ruang kelas untuk kelas IX, setiap ruang kelas terdapat beberapa fasilitas yang menunjang pembelajaran seperti papan tulis, spidol, penghapus, meja, kursi, kipas angin, alat kebersihan, dan pojok baca. satu ruang UKS untuk membantu dan merawat siswa ataupun warga sekolah yang sedang sakit, satu laboratorium yang digunakan untuk kegiatan praktik pembelajaran IPA dengan fasilitas yang lengkap, satu perpustakaan dengan keadaan cukup memadai baik dari segi ruangan dan jumlah referensi buku, mushollah dengan fasilitas lengkap selain digunakan untuk beribadah mushollah juga digunakan untuk kegiatan belajar mengajar terutama mata pelajaran PAI dan 22 toilet terdiri 10 toilet siswa, 10 toilet siswi, 2 toilet guru.

Dari data yang dijelaskan di atas, bahwa baik sarana maupun prasarana penunjang kegiatan pembelajaran yang ada di SMP Negeri 10 Palembang telah

diupayakan dengan sebaik-baiknya serta dapat dikatakan cukup memadai untuk berlangsungnya proses belajar mengajar yang berlangsung.

B. Keadaan Kepala Sekolah dan Wakilnya, Guru, dan Keadaan siswa di SMP

Negeri 10 Palembang

1. Keadaan Kepala Sekolah

Tabel 3.2.1
Keadaan Kepala SMP Negeri 10 Palembang

No	Nama	Jabatan
1	Tony Sidabutar, M. Pd	Kepala Sekolah
2	Evie Rosmeili , S.Pd	Waka Kesiswaan
3	Suparman Sunaryo, S.Pd	Waka Kurikulum
4	Dra. Risnawati	Waka Saprass
5	Indah Saptarini, S.Pd., M.Pd	Waka Humas

Sumber: Arsip Tata Usaha SMP Negeri 10 Palembang Tahun Ajaran 2019/2020

2. Keadaan Guru

Guru di suatu lembaga pendidikan mempunyai peranan yang sangat penting. Karena tanpa seorang guru kegiatan belajar mengajar di sekolah tidak terlaksana. Selain itu guru juga berperan sebagai orang tua yang kedua di lingkungan sekolah bagi peserta didik karena mereka telah memikul tanggung jawab para orang tua siswa. Guru di SMP Negeri 10 Palembang pada tahun pelajaran 2019/2020 berjumlah 61 orang (termasuk Kepala Sekolah). Dengan demikian untuk melihat keadaan guru di SMP Negeri 10 Palembang dapat dilihat pada tabel di bawah ini:

Tabel 3.2.2
Keadaan Guru SMP Negeri 10 Palembang

No	Nama	Bidang Studi	Jumlah Jam Mengajar
1	Tony Sidabutar, M. Pd	Matematika	0
2	H. Iskandar, S.Pd	IPA	12
3	Sanawiyah, S.Pd	IPS	20
4	Indriatika Muhtar, S.Pd	IPS	20
5	Evie Rosmeili, S.Pd	Bahasa Indonesia	12
6	Dra. Hj. Yulia Daswati	PPKn	26
7	Hj. Siti Balkis, S.Pd	Bahasa Inggris	24
8	Saida Sinaga, S.Pd	IPS	24
9	Nurhayati, S.Pd	TIK	10
10	Eryunani, S.Pd	Matematika	25
11	Titin Martina, S.Pd	Bahasa Inggris	24
12	Ema Yuliani, S.Pd	Bahasa Indonesia	28
13	Hj. Rahmawati, S.Pd	Bahasa Inggris	20
14	Dra. Risnawati	BP / BK	0
15	Melysa Ristianti, S.Pd	IPA / IPA Tambahan	23
16	Yulia Isnaini, S.Pd	IPA-fisika	24
17	Hayuniyawati, A.Md	IPA-Fis-Bio	24
18	Dra. Hj. Nuryati, HN	BK	0
19	Lamah, S.Pd	Bahasa Indonesia	24
20	Sri Utami, S.Pd	IPA/ IPA Tambahan	27
21	Awaliah, S.Pd	Bahasa Indonesia	24
22	Hj. Siti Hosma, S.Pd	IPA/Fisika	24
23	Husmini, S.Pd	Matematika	26
24	Khomsiah, S.Pd	IPA-fis-Bio	24

25	Juwita, A.Md	Bahasa Indonesia	24
26	Anggreaniyati, S.Pd	IPS	24
27	Nontjik	Matematika	25
28	RistuAidi, S.Pd	Penjaskes	33
29	M. Fadjri, S.Pd	Penjaskes	32
30	Eny Suprpti, S.Pd	BahasaInggris	24
31	Sobrizal	Bahasa Indonesia	24
32	Masria, S.Pd	Matematika	25
33	Mursidah, S.Pd	BP/BK	0
34	Syamsiah, S.Pd	Matematika	24
35	Hj. NyimasPutri	SeniBudaya	24
36	Emlawaldata, S.Pd	SeniBudaya	26
37	Saira, S.Pd	BP/BK	0
38	Reni, S.Pd, M,SI	PPKn	24
39	Suparman Sunaryo, S.Pd	BahasaInggris	12
40	Prasetyo Budi Utomo, S.Pd	Prakarya	24
41	Dirham, S.Pd	Bahasa Indonesia	24
42	Dra. Sutiawati	Matematika	24
43	Sirajuddin, S.Ag., M.Pd.I	PAI	26
44	IsraYuliani, S.Pd	BahasaInggris	24
45	Indah Saptarini, S.Pd., M.Pd	BahasaInggris	24
46	Mety Triyanti, S.Pd	IPS/Keterampilan	20
47	Yovie Ade sitta, S.Pd	PAI/ Tahfidz	38
48	Rusdamin, S.Ag	PAI/ Al-Qur'an	24
49	Halimatusa'diyah. S.Pd.I	PAI	24
50	Ike Trisnawati, S.Pd	TIK	10
51	Dra. RoslinaDewi	PPKn	18

52	Yolanda Tri Putri, S.Pd	Matematika	10
53	Kms. Arufhikar Amin, S.Pd	Penjaskes	21
54	Neni Febrianti, S.Pd	Bahasa Indonesia	12
55	Riski Amalia Kartini, S.Pd	PPKn	18
56	Retno Susanti, M.Sn	Seni Budaya	12
57	Diana Anggrani, S.Pd	IPS	16
58	Eva Herawati, S.Ag	PAI	18
59	Fitria Ningsi, S.Ag	Mulok	20
60	Deta Puji Kusuma, S. Pd	Matematika	6
61	Siti Mutiara Barokah, S.Pd	Seni Budaya	12

Sumber: Arsip Tata Usaha SMP Negeri 10 Palembang Tahun Ajaran 2019/2020

Mengacu pada tabel di atas dapat diketahui, bahwa guru SMP Negeri 10 Palembang berjumlah 61 orang. Jumlah tersebut terpenuhi terutama guru mengajar sesuai dengan jurusannya. Untuk kepentingan kualitas dan hasil pembelajaran guru tersebut mutlak mendapatkan pembinaan lebih lanjut. Dengan pembinaan, kemampuannya dalam mengajar dapat ditingkatkan dan diperbaiki. Kemudian melihat dari tabel di atas, bahwa guru-guru yang mengajar di SMP Negeri 10 Palembang rata-rata semuanya sudah lulusan program Strata Satu. dan ada juga yang lulusan Diploma III.

3. Keadaan Siswa

Siswa pada setiap tahunnya mengalami perubahan. Adapun jumlah siswa pada tahun ajaran 2019/2020 adalah berjumlah 1157 orang siswa, untuk lebih jelasnya jumlah siswa berdasarkan data yang diperoleh dari bagian administrasi

sekolah SMP Negeri 10 Palembang yaitu seluruh kelas VII berjumlah 374 siswa, yang mana untuk kelas VIII jumlah seluruh siswanya ada 373 siswa. Kelas IX berjumlah 410 siswa. Rinciannya pada tabel berikut:

Tabel 3.2.3
Jumlah Siswa di SMP Negeri 10 Palembang Tahun Ajaran 2019/2020

Siswa/ Kelas	Laki-Laki	Perempuan	Jumlah
VII	185	189	374
VIII	186	187	373
IX	178	232	410
Jumlah	549	608	1157

Sumber: Arsip Tata Usaha SMP Negeri 10 Palembang Tahun Ajaran 2019/2020

4. Struktur Organisasi

Gambar 3.2
Struktur Organisasi SMP Negeri 10 Palembang
STRUKTUR ORGANISASI SEKOLAH
SMP NEGERI 10 PALEMBANG

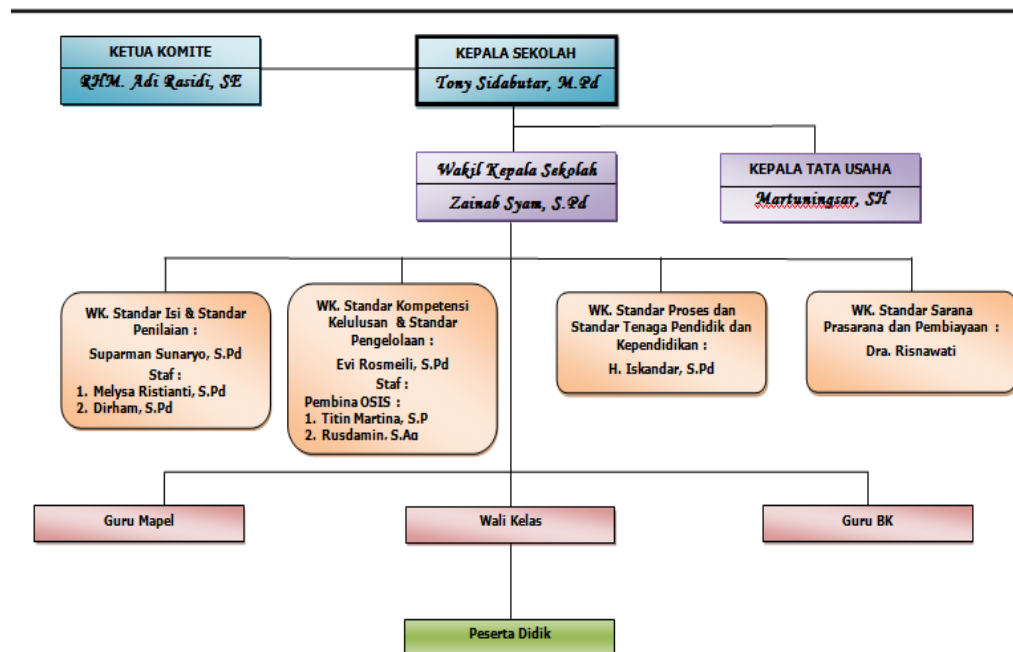

Sumber: Arsip Tata Usaha SMP Negeri 10 Palembang Tahun Ajaran 2019/2020

C. Data Siswa Kelas Tahfidz SMP Negeri 10 Palembang

Kegiatan tahfidz Al-Qur'an dilaksanakan pada jam ke-0 (Nol) yaitu pada pukul 06.40 WIB sampai dengan 07.30 WIB. Sebagaimana data siswa di kelas tahfidz SMP Negeri 10 Palembang adalah sebagai berikut:

Tabel 3.3
Data Siswa Kelas Tahfidz SMP Negeri 10 Palembang

No.	Kelas Tahfidz	Jumlah
1.	Putra	42
2.	Putri	53
	Jumlah	95

Sumber: Arsip Tata Usaha SMP Negeri 10 Palembang Tahun 2018/2019