

BAB III

GAMBARAN UMUM SMP NEGERI 13 PALEMBANG

A. Lokasi SMP Negeri 13 Palembang

SMP Negeri 13 adalah salah satu sekolah unggulan yang ada di Palembang. Sekolah ini adalah salah satu sekolah yang memiliki segudang prestasi. Baik dalam bidang akademik maupun non-akademik. SMP negeri 13 Palembang terletak di Jln. Gubah No. 1, 29 Ilir Palembang, tepatnya terletak di kota Palembang. SMP Negeri 13 didirikan pada tahun 1979, kemudian pada tahun 1994/1995 dirubah sebagian yaitu bagian depannya menjadi bangunan berlantai dua. Pada Tahun Pelajaran 1997/1998 pembangunan dilanjutkan kembali sehingga seluruh bangunan bentuknya menjadi yang sekarang ini.

SMP Negeri 13 Palembang ini mempunyai gedung utama yang didalamnya terdiri dari beberapa ruangan, diantaranya adalah ruang kantor kepala sekolah, ruang administrasi, ruang guru, dan ruang kelas yang terdiri 15 lokal. Untuk kelas belajar siswa SMP Negeri 13 Palembang mempunyai sebuah lapangan untuk melaksanakan upacara atau pada pagi hari senin dan penurunan bendera pada hari sabtu, yang terletak di depan bangunan sekolah dan juga dapat dimanfaatkan sebagai fasilitas olahraga, dan memiliki ruang penunjang, seperti: Mushola, Ruang UKS, Kantin, Koperasi, Perpustakaan, Ruang Komputer, dan Ruang Osis.¹

¹ Sopian (Waka Kesiswaan), *Wawancara*, pada tanggal 30 Agustus 2018

Tabel 3.1
PROFIL SMP NEGERI 13 PALEMBANG

Nama Sekolah	SMP Negeri 13
NSS	201116004017
NSB	-
NPSN	10603757
Provinsi	Sumatera Selatan
Otonomi	Palembang
Kecamatan	Ilir Barat II
Desa/ Kelurahan	29 Ilir
Jalan	Gubah No. 1
Kode Pos	30143
Telepon	0711-351940, 085266229448
Faksmile	-
Daerah	Perkotaan
Status Sekolah	Negeri/ Akreditasi A
Kelompok Sekolah	Inti
Akreditasi	5 Tahun
Surat Keputusan/ Sertifikat	Tanggal: 17-02-1979
Penerbit/ Ditanda Tangani oleh	Badan Akreditasi provinsi Sumatera Selatan
Tahun Berdiri	1979
Tahun Perubahan	1994
Kegiatan Belajar	Pagi dan Siang

Mengajar	
Bangunan Sekolah	Pemerintah Daerah
Luas Tanah	2525
Lokasi Bangunan	Pemukiman Penduduk
Jarak Ke Pusat Kecamatan	2 KM
Jarak ke Pusat Otda	2 KM
Terletak pada Lintasan	Kota Palembang

Sumber data: Arsip T.U SMP N 13 Palembang Th.2018/2019

B. Visi dan Misi SMP Negeri 13 Palembang

a. VISI

Mewujudkan sekolah yang berprestasi, berakhlak mulia, berbudaya dan berwawasan lingkungan global.

b. MISI

- 1) Menyelenggarakan kegiatan pembelajaran yang efektif.
- 2) Memotivasi dan membantu siswa untuk mengenali potensi dirinya sehingga dapat dikembangkan secara optimal.
- 3) Mengembangkan pengetahuan sesuai minat dan bakat siswa.
- 4) Meningkatkan keyakinan terhadap kebesaran Tuhan Yang Maha Esa.
- 5) Meningkatkan rasa kesadaran siswa sebagai makhluk sosial dalam tatanan kehidupan masyarakat dan berbudaya.
- 6) Menciptakan sekolah yang berwawasan lingkungan global.²

² *Ibid.*, tanggal 30 Agustus 2018

C. Keadaan Guru dan Pegawai

Untuk menunjang kegiatan belajar mengajar SMP Negeri 13 Palembang sekarang telah memiliki guru-guru yang berkompeten dalam bidang dan tugasnya sebagai seorang guru, sertifikat pendidikan atau dengan kata lain telah menyelesaikan jenjang pendidikan S1. Jumlah guru di SMP Negeri 13 Palembang berjumlah 52 orang, sedangkan pegawai berjumlah 6 orang. Uraian secara lengkap dapat dilihat dalam tabel berikut:³

Tabel 3.2

Daftar nama Guru dan Pegawai SMP N 13 Palembang Th.2018/2019

No	NAMA	L/P	NIP	Program Studi	Mengajar Bidang Studi
1	Sabaruddin S.Pd.,M.Si	L	195904291980121001	M.Sain	IPS
2	Hj. Niswarni, S.Pd.,M.Pd	P	196108181985032005	Matematika	Seni Budaya
3	Dra. Ernawati	P	196008041982022006	Akadeik Pend.	PKN
4	Hj. Hilda Zahri, S.Pd	P	196011081981112002	M.Ap	IPA
5	Hj. Elly Ismiani, S.Pd	P	196806251991032006	Matematika	Matematika
6	Suryatini, S.Pd	P	196308061984112001	IPS/Ekonomi	IPS/Ekonomi
7	Wagina, S.Pd	P	196306151984122002	BK	BP/BK
8	Syamsiah, S.Pd.I	P	196011101983032012	Agama	Pend. Agama
9	Umi Rodiah, S.Pd	P	196707251994032004	B.Indonesia	B.Indo
10	Sri Sukarni, S.Pd	P	196608121989032012	B.Indonesia	B.Indo

³ Meri Hasmaini (Operator Sekolah), *Wawancara*, pada tanggal 30 agustus 2018

11	Hj. Ratna Sari, S.Pd	P	196304101984112002	Matematika	Matematika
12	Dra. Nuraini	P	196008241987012002	BP/Bk	BP/BK
13	Wanjuarti, S.Pd	P	196109121983022001	Fisika	IPA/Fisika
14	Hj. Nelly Badariah, A.Md	P	196209091984032006	IPA	Biologi
15	Hj. Darmawati, S.Pd	P	195906261983022001	Fisika	Fisika
16	Supriyadi, A.Md	L	195911161986011002	BP	BP/BK
17	Muharramin, S.Pd	L	19630409198111002	Matematika	Matematika
18	Djumiatie Kurnia, S.Pd	P	196303151984032008	Matematika	Matematika
19	Drs. A.P. Firmandes	L	196512091995121001	Matematika	Matematika
20	Hj. Cik Aisyah, A.Md	P	195812211981102001	B. Indonesia	B.Indonesia
21	Lindawati	P	196007101983022003	IPA	IPA/Biologi
22	Masnawati, S.Pd	P	195808251986012004	Sejarah	Budi Pekerti
23	Hasanah, S.Pd	P	195904031981102001	Sejarah	IPS/Geografi
24	Warnila, S.Pd	P	197008251986012004	M.Ap	B.Indonesia
25	Murtiningsih, S.Pd	P	197012121998022002	IPS/Sejarah	BTA
26	Sri Susanti, S.Pd	P	197210091997032001	B.Inggris	B.Inggris
27	Murdianah, S.Pd	P	195908281984112001	B.Inggris	B.Inggris
28	Prawitha	P	196607261988032003	PMP	PPKN
29	Tobroni, S.Pd	L	196508261991031003	B.Inggris	B.Inggris
30	Purnama Holyani, A.Md	P	195911231983022001	IPA	IPA/Biologi
31	Eryani, A.Ma.Pd	P	196109161984112001	IPA	IPA/Fisika
32	Seri Hasnah, S.Pd	P	196708241989032003	Biologi	IPA/Biologi

33	Hj. Kania Sitisyarah, S.Pd	P	196904081998022001	Matematika	Matematika
34	Tibian, S.Pd	L	196707251995031008	Fisika	IPA/Fisika
35	Nurmi Indrawati, S.Pd	P	195908081989102002	Penjaskes	PJOK
36	Darna, S.Pd	P	197301091998022002	S.1/Pkn	B.Indo
37	Betty Sortha Iring, S.Pd	P	196203101989032005	M.Ap	Senrdatasik
38	Hj. Liana Meilawati, S.Pd	P	197205141995122000	Biologi	IPA/Biologi
39	Vera Afriani, S.Pd	P	197605212000122003	B.Ingggris	B.Ingggris
40	Dra. Halimah T	P	196706082006042004	B.Indonesia	B.Indo
41	Resmi Yanti, S.Pd	P	197103062006042013	B.Indonesia	B.Indo
42	Rusmaini, S.Pd	P	197205282006042009	Sejarah	Sejarah
43	Rosita, S.Pd	P	196408161989102001	Penjaskes	Penjas
44	Tin Nuryanti, S.Pd	P	197003052007012008	Orkes	PJOK
45	Kamila Delima, S.Pd. M.Si	P	197803092008012003	M.Si	B.Ingggris
46	Nurul Ana, S.Pd	P	196907092007012007	B.Ingggris	B.Ingggris
47	Ani Idawati, S.Ag	P	197004142006042001	PAI Tarbiyah	Agama
48	Asari, S.Pd	L	196907012007011006	Sejarah	Sejarah
49	M.Sopian, S.Pd	L	197501282008011002	B.Ingggris	B.Ingggris
50	Emi Mariani, S.Pd	P	196705071986032001	Sendratasik	Sendratasik
51	Khairunissa, M. Pd.I	P	197801232005012000	M.PAI	Agama
52	R.A Ayuning, S.Pd	P	197909262010012010	B. Indonesia	B.Indonesia

Sumber data: Arsip T.U SMP N 13 Palembang Th.2018/2019

	a. Seni Rupa								
	b. Seni Musik/Budaya	81	3	0	3	3	0	0	1GTT
8	Pendidikan Jasmani	81	3	0	3	3	0	0	
9	B. Inggris	120	5	2	5	7	2	0	
10	Muatan Lokal/Ketrampilan								
	a. Ketrampilan								
	b. Komputer (TIK)	18	1	0	1	1	0	1	1GTT
	c. Prakarya	42	2	0	2	2	0	0	
11	BP/BK	18	1	0	2	2	0	1	
12	Perpustakaan	12	1	1		1			
	Jumlah		48	7	52	59	6	2	5

9. Tenaga Administrasi / TU:

Gol. I	=	1
Gol. II	=	1
Gol. III	=	4
Jumlah	=	6
Pegawai Tidak Tetap	=	8
Jumlah	=	14
GT	=	52
GTT	=	9
Guru Bantu	=	2
Jumlah	=	63

Karyawan adalah tenaga administrasi dan karyawan lain yang tidak termasuk sebagai tenaga pendidik secara langsung maupun tidak langsung dalam membantu proses belajar mengajar, serta pemimpin di SMP Negeri 13 Palembang. Disekolah ini

sendiri kartawan terdiri atas, kepala tata usaha, karyawan tata usaha, satpam, dan pesuruh. Mereka (karyawan) memiliki tugas masing-masing hingga tidak ada tumpang tindih pekerjaan antara guru dan karyawan atau dengan sesama karyawan. Karyawan SMP Negeri 13 Palembang berjumlah 8 orang, terdiri atas 3 orang tenaga administrasi, 3 kebersihan sekolah, dan 2 orang satpam.⁴

D. Keadaan Siswa

Jumlah siswa-siswi SMP Negeri 13 Palembang menurut data pada bulan Agustus 2018 adalah sebanyak 1.066 orang, jumlah ini bisa mengalami perubahan setiap saat dikarenakan siswa yang berhenti (stop out). Untuk mengetahui jumlah kelas dan jenis kelaminnya dapat dilihat dari tabel sebagai berikut:

Tabel 3.4
Jumlah Siswa SMP Negeri 13 Palembang

No	Kelas	Jenis Kelamin		Jumlah
		Laki-laki	Perempuan	
1	VII	155	165	320
2	VIII	176	198	374
3	IX	178	194	372
Jumlah Total				1.066

Sumber data: Arsip T.U SMP Negeri 13 Palembang.

E. Keadaan Sarana dan Prasarana

Sarana dan prasarana adalah alat penting yang menunjang proses pencapaian tujuan pendidikan disuatu sekolah. Sarana dan prasarana yang dimiliki SMP Negeri

⁴ *Ibid.*, tanggal 30 Agustus 2018

13 Palembang sudah cukup baik, layak, serta lengkap. Untuk lebih jelasnya dapat dilihat pada tabel berikut ini:

Tabel 3.5
Keadaan Sarana Prasarana

No	Jenis Prasarana	Jumlah	Keadaan
1	Ruang belajar teori	16 Lokal	Baik
2	Ruang praktek (IPA)	1 Lokal	Baik
3	Ruang Tata Usaha	1 Lokal	Baik
4	Ruang perpustakaan	1 Lokal	Baik
5	Ruang BK	1 Lokal	Baik
6	Ruang Guru	1 Lokal	Baik
7	Ruang Kepala Sekolah	1 Lokal	Baik
8	Ruang UKS	1 Lokal	Baik
9	Ruang Musholla	1 Lokal	Baik
10	WC Kepala Sekolah	1 Lokal	Baik
11	WC Tata Usaha	1 Lokal	Baik
12	WC Guru	2 Lokal	Baik
13	Wc siswa	12 lokal	Baik

Sumber data: Arsip T.U SMP Negeri 13 Palembang

F. Struktur Organisasi

Struktur organisasi merupakan suatu hal yang sangat penting bagi lembaga pendidikan. Struktur organisasi bertujuan untuk mempermudah jalannya roda

organisasi dan koodinasi dalam lembaga pendidikan. Sebuah lembaga pendidikan akan berhasil apabila keorganisasian dan sekolahnya berjalan dengan efektif. Sebuah sekolah yang organisasinya terkonsep dengan baik maka proses belajar mengajar dalam lembagapun akan berjalan dengan lancar. Dengan demikian, belajar mengajar dalam suatu lembaga pendidikan dapat berjalan dengan baik.⁵ Berikut ini struktur organisasi SMP Negeri 13 Palembang:

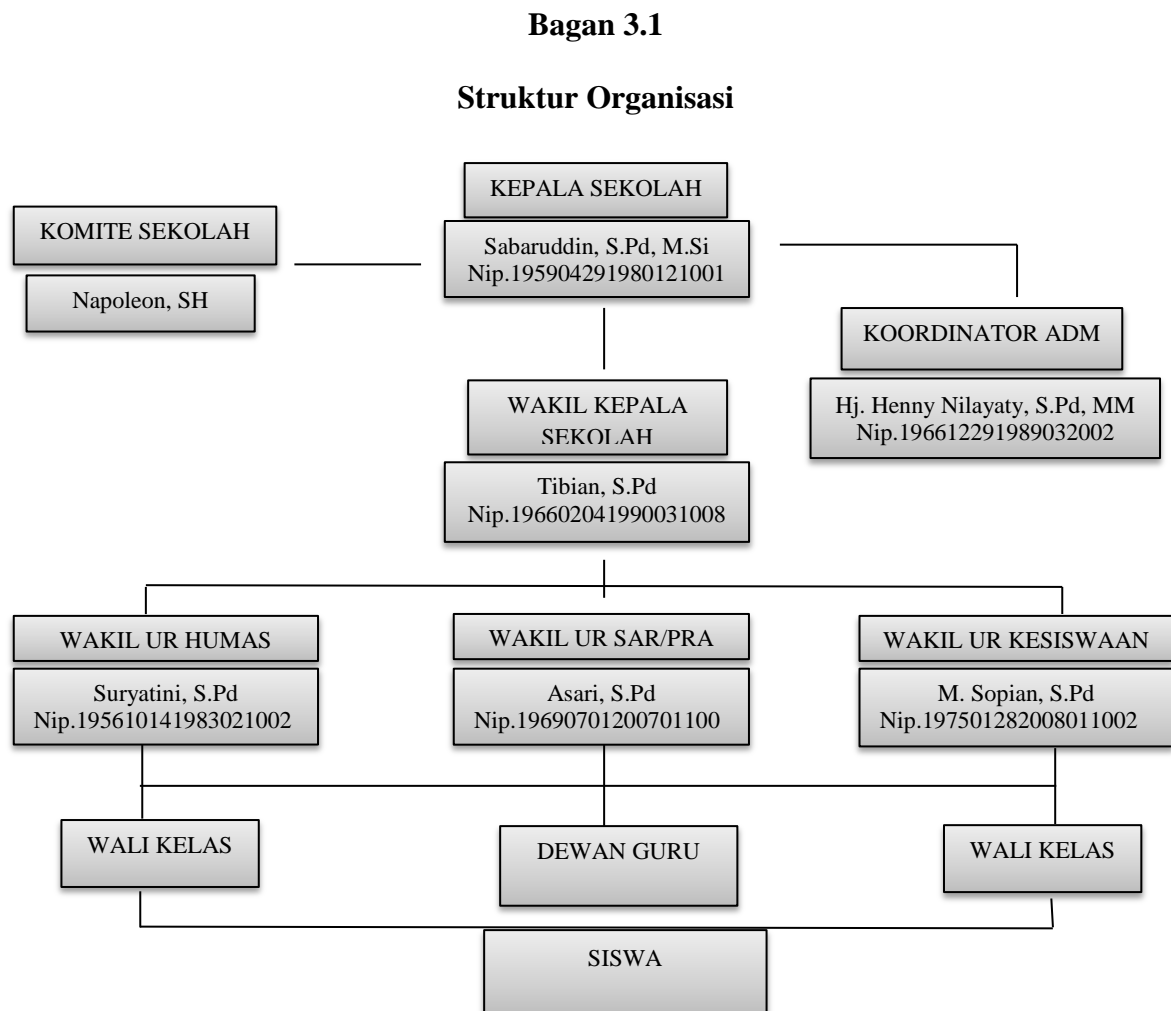

Sumber data: Arsip T.U SMP Negeri 13 Palembang

⁵ *Ibid.*, tanggal 30 Agustus 2018

G. Kegiatan-Kegiatan di SMP Negeri 13 Palembang

Berdasarkan data yang diperoleh dari Tata Usaha Sekolah Menengah Pertama Negeri 13 Palembang ada beberapa kegiatan yang dilaksanakan yaitu sebagai berikut:

1. Kegiatan Kurikulum/Intra Kurikuler

Kegiatan kurikulum atau kegiatan belajar mengajar dilaksanakan pada pagi hari dan siang hari yaitu mulai dari jam 06:40 WIB sampai 12:00 WIB (Pagi) sedangkan dari jam 12:10 WIB sampai dengan 17:00 WIB (Siang).

2. Kegiatan Ekstra Kurikuler

Kegiatan ekstra kurikuler merupakan suatu kegiatan tambahan yang berlangsung di luar jam pelajaran, kegiatan ekstrakurikuler yang ada di SMP Negeri 13 Palembang diantaranya: Pramuka, Beladiri Karate, Volly Ball, Bola Basket, Pencak Silat, 3R, LPI, Seni Tari, Rohis.⁶

⁶ *Ibid.*, Tanggal 30 Agustus 2018