

BAB III

DESKRIPSI WILAYAH PENELITIAN

A. Sejarah Singkat Madrasah Tsanawiyah Negeri 1 Kota Palembang

Berdirinya Madrasah Tsanawiyah Negeri 1 Palembang, diawali dengan MTs Madinatul Ulum yang di kelolah oleh Yayasan Pendidikan Madinatul Ulum (YPMU), yang berlokasi di Lorong Kedukan Bukit di daerah 35 Ilir Palembang, dengan pembangunan gedung ruang belajar untuk pertama kalinya berlangsung pada tahun 1951. Adapun tenaga pendidikan dan pengelola madrasah terdiri dari tokoh masyarakat dan alim ulama.¹

Dari tanggal 1 januari 1961 hingga tanggal 20 januari 1968 YP. Madinatul Ulum yang merupakan instuisi swasta dan berbadan hukum (dengan akte tan Thongkie Nomor :8 Tahun 1962) mengelolah dua madrasah dalam 2 tingkatan yaitu MTs singkatan dengan SLTP dan Madrasah Aliyah (MA) setingkat dengan SMA. Selama masa tersebut kedua madrasah yang dikelolah YPMU berkembang dengan pesat dan pada akhir menarik perhatian Gubernur Provinsi Sumatra Selatan, yang dikala itu dijabat oleh H.Ahmad Bastori, untuk berkunjung ke madrasah tersebut yang kemudian ditindaklanjuti dengan pembinaan dari pihak pemerintah daerah secara berkesinambungan. Melihat keseriusan pemerintah dalam member pembinaan dan desakan situasi kondisi pada saat itu, maka pihak yayasan pada tanggal 4 agustus 1967 memutuskan

¹Ahmad Zainuri, dkk, Profil MTs Negeri 1 Palembang, 2007.hlm 1

untuk menyerahkan Madrasah Tsanawiyah (MTs) kepada pihak pemerintah untuk dinegerikan.²

Adapun proses perubahan status MTs Negeri, melalui kepala kantor inspeksi pendidikan agama TK. 1 Provinsi Sumatra Selatan, dengan surat keputusan Nomor: 3751 B Mdr.15. 1967, tanggal 11 November 19967. Selatjutnya usulan penegerian ini diteruskan ke Direktorat Pendidikan Agama RI di Jakarta, dari sini Madrasah tersebut sementara waktu statusnya berubah menjadi madrasah persiapan negeri. Dan akhirnya pada tanggal 20 Agustus 1968 status MTs Madinatul Ulum berubah menjadi Madrasah Negeri Palembang yang disingkat dengan MTs. AIN, berdasarkan surat keputusan menteri Agama RI Nomor : 8 Tahun 1968. Nama MTs AIN Palembang kemudian berubah menjadi Madrasah Tsanawiyah Negeri 1 Palembang pada tanggal 4 Agustus 1970 berdasarkan Surat Keputusan Menteri Agama RI Nomor : 164 Tahun 1970.³

Lokasi Madrasah Tsanawiyah Negeri 1 Palembang dalam perjalanannya mengalami beberapa kali perubahan lokasi, mulai dari berstatus swasta (MTs Madinatul Ulum) sehingga menjadi Madrasah Tsanawiyah Negeri 1 Palembang, yang sekarang berlokasi di jalan Jenderal Sudirman Km. 4 Palembang, berseberangan dengan lokasi Taman Makam Pahlawan Ksatria Siguntang Palembang. Untuk jelasnya secara berurutan sejarah lokasi madrasah ini sebagai berikut:

²*Ibid*, hlm.2

³*Ibid*, hlm.3

1. Lorong kedudukan Bukit 1 35 Ilir Palembang, dari 1961 s.d 1968 dengan status MTs YPMU
2. Lorong Ketandan 16 ilir Palembang menempati gedung sekolah China dari tanggal 15 April s.d tanggal 31 Januari 1976, dengan status MTs AIN
3. Jalan Jendral Sudirman Km 4 Palembang dari tanggal 1 Febuari 1976 hingga sekarang dengan nama Madrasah Tsanawiyah Negeri 1 Palembang.⁴

Selain berlokasi di jalan Jendral Sudirman, MTs Negeri 1 Palembang saat ini juga membuka lokasi belajar di Jakabaring yang beralamat di Jalan OPI Raya Lorong Sumsel 8 Perumahan GSS Blok M Kel. 15 Ulu Kec. Jakabaring Palembang. Berdirinya ini karena menjawab permintaan masyarakat sekitar yang juga menginginkan adanya madrasah tersebut.

B. Identitas MTs Negeri 1 Palembang

Nama Satker : MTs Negeri 1 Kota Palembang
 NPSN : 10648787
 NSM : 12116710041
 Kode Satker : 418380
 Berdiri Tahun : 1961
 Mulai Beroperasional : 1961
 No. SK Penegrian : KMA RI Nomor: 8 tahun 1968

⁴*Ibid*, hlm. 4

Alamat : JalanJenderalSudirman KM.4 Kel. 20 Ilir D.IV Kec.
IlirTimur I Palembang

KodePos : 30128

Telpon : 0711-357070

Faksimili : 0711-357070

Status Tanah : Hak Pakai

Luas Tanah : 5.824 m²

Jakabaring : Jalan OPI Raya LorongSumsel 8 Perumahan GSS Blok M
Kel. 15 UluKec. Jakabaring Palembang.

BerdiriTahun : 2014

Mulaiberoperasi: 2014/2015

Diresmikanoleh : KakanwilKemenagSumsel H. NajibHaitami,MM

Kurikulum : Kurikulum 2013KeputusanDirjenPendisNomor: 5114 Tahun
2015

Status Akreditasi : A (AmatBaik) Nilai 91 SK BAP-S/M Nomor:
1033/BAP-S/M/TU/XI/2017

LokasiBelajar : Pahlawan/ Jakabaring

Data Pimpinan

Kepala Madrasah : Budiman, S.Pd.I.,MM

NIP : 196709012000031002

Pangkat/Gol : Pembina / IV/a

C. Kepemimpinan Madrasah

Sejarah kepemimpinan di MTs Negeri 1 Palembang telah mengalami beberapa kali pergantian antara lain sebagai berikut:

Tabel 1.1
Sejarah Kepemimpinan MTs Negeri 1 Model Palembang

| No | Periode | Nama | Masa Jabatan | Ket. |
|-----|--------------|---------------------------------|---------------|------|
| 1. | Periode I | K.M.H. AgusSalim | 1961 s.d 1968 | |
| 2. | Periode II | K.H. Arsyad | 1969 s.d 1970 | |
| 3. | Periode II | K.H.A. Murod | 1970 s.d 1970 | |
| 4. | Periode IV | Abdul MurodSenang | 1970 s.d 1971 | |
| 5. | Periode V | A. Ghufron M.N | 1972 s.d 1977 | |
| 6. | Periode VI | AmiruddinKalabe | 1977 s.d 1981 | |
| 7. | Periode VII | Drs. M. Ali Sado | 1982 s.d 1992 | |
| 8. | Periode VIII | Drs. MaidiAlimisun | 1992 s.d 1998 | |
| 9. | Periode IX | Drs. M. ZuhdiZakaria | 1998 s.d 2000 | |
| 10. | Periode X | Drs. Ali Ikhwan Noor, M.Pd.I | 2000 s.d 2004 | |
| 11. | Periode XI | Drs. Ahmad Zainuri, M.Pd.I | 2004 s.d 2007 | |
| 12. | Periode XII | Drs. ImanSuryadi | 2007 s.d 2009 | |
| 13. | Periode XIII | Dra. Hj. YeniSufriYani, | 2009 s.d 2014 | |

| | | | | |
|-----|------------|--------------------------------|----------------------|--|
| | | M.Pd.I | | |
| 14. | Priode XIV | Drs. Muhammad Taher, M.Pd.I | 2014 s.d 2014 | |
| 15 | Priode XV | YanHeryDarmansyah, S.Pd.,MM | 2014 s.d 2017 | |
| 16 | Priode XVI | Budiman, S.Pd.I.,MM | 2017 s.d Sekarang | |

Sumber : *Tata Usaha MTs Negeri 1 Model Palembang*

D. Visi, Misi dan Tujuan

a. Visi

Terwujudnya Generasi Cerdas Hati Dan Pikir, Terampil, Berbudaya Lingkungan Serta Siap Berkompetisi.

b. Misi

1. Mewujudkan kurikulum tingkat satuan Pendidikan (KTSP) berstandar Nasional
2. Menyelenggarakan proses KBM yang aktif, efektif dan menyenangkan melalui multi pendekatan belajar.
3. Meningkatkan kualitas penuntasan belajar melalui pelaksanaan pembelajaran dan bimbingan yang berkualitas
4. Mengembangkan penguasaan dan pengamalan IMTAQ disertai ketrampilan penguasaan IPTEK, Berbahasa Inggris dan Berbahasa Arab
5. Meningkatkan prestasi dalam bidang non akademis meliputi seni, olahraga, minat baca , budaya berdiskusi dan bela Negara

6. Mewujudkan sarana dan prasarana (fasilitas) pendidikan yang kontributif bagi pengembangan pendidikan dan pembelajaran yang bertaraf nasional
7. Mewujudkan peningkatan mutu kelembagaan dan sistem manajemen yang memungkinkan terjadinya pengembangan prestasi, kompetensi dan kualifikasi bagi setiap komponen madrasah
8. Mewujudkan partisipasi masyarakat secara optimal hingga terpenuhinya standar pembiayaan dengan cara mengakses berbagai momentum untuk kepentingan Madrasah
9. Mewujudkan kegiatan yang berbudaya lingkungan hidup
10. Mewujudkan suatu sistem penerimaan siswa baru yang konsisten dengan pengembangan Madrasah Bertaraf Nasional.⁵

c. Tujuan

Dalam jangka Tiga Tahun Kedepan (2014 s.d 2015), tujuan dalam proses pendidikan yang hendak dicapai oleh MTs Negeri 1 Palembang adalah :

1. Terselenggaranya proses KBM yang aktif, Efektif dan menyenangkan melalui penggunaan multi pendekatan belajar yang mengajudakurikulum tingkat satuan MTs Negeri I Palembang.

⁵Yudi, *Dokumentasi MTs Negeri 1* (Palembang: Stap Tata Usaha), 02 Oktober 2018

2. Tercapainya peningkatan kualitas penuntasan belajar melalui proses pembelajaran dan bimbingan yang memenuhi standar nasional.
3. Tercapainya peningkatan nilai rata-rata hasil Ujian Nasional dan Ujian Sekolah pada setiap mata pelajaran (75)
4. Terpenuhi sarana dan prasarana (fasilitas) pendidikan yang kontributif bagi pengembangan pendidikan dan pembelajaran yang bertaraf nasional.
5. Tercapainya peningkatan penguasaan dan pengamalan IMTAQ dalam keseharian disertai penguasaan ketrampilan dasar IPTEK, bahasa Inggris, dan bahasa Arab
6. Tercapainya peningkatan prestasi akademis dan non akademik kejenjang Nasional
7. Terciptanya sistem yang memungkinkan terjadinya pengembangan prestasi, kompetensi dan kualifikasi guru yang berstandar nasional
8. Terselenggaranya peningkatan mutu kelembagaan dan manajemen sehingga terbangun kemandirian Madrasah dalam pelayanan administrasi, pencapaian SPM, serta efektifitas sistem monitoring, evaluasi dan supervisi.
9. Terciptanya peningkatan partisipasi dan harmonisasi hubungan dengan stakholder sehingga secara optimal terpenuhinya standar pembiayaan dengan cara mengakses berbagai momentum untuk kepentingan Madrasah.
10. Terciptanya kegiatan yang berbudaya lingkungan hidup.

11. Terbentuknya sistem penerimaan siswa baru yang konsisten dengan pengembangan Madrasah Bertaraf Nasional.⁶

E. Kegiatan Ekstrakurikuler MTs Negeri 1 Palembang

Kegiatan ekstrakurikuler adalah kegiatan non-formal yang dilakukan di luar jam belajar dan memiliki tujuan memperluas pengetahuan, menyalurkan bakat dan minat serta pengembangan peserta didik. MTs Negeri 1 Palembang memiliki 10 jenis ekstrakurikuler pada Tahun Pelajaran 2018/2019 sebagai berikut:

1. Osis : untuk melatih kedisiplinan siswa, osis mengadakan kegiatan baris berbaris, latihan kepemimpinan siswa dan upacara bendera.
2. Pramuka : kegiatan dilaksanakan dalam rangka melatih pendidikan kepanduan siswa yang dilaksanakan setiap hari rabu pukul 15.30 s/d 17.00
3. PKS : Patroli keamanan siswa dilaksanakan dalam melatih kedisiplinan siswa terutama dalam menjaga lalulintas jalan raya yang bekerjasama dengan poltabes dan polda.
4. UKS : kegiatan UKS bertujuan melatih siswa terampil dalam melaksanakan tugas kegiatan kesehatan dan menangani siswa yang sakit, kegiatan ini dilaksanakan setiap hari terjadwal.
5. PTHQ : Kegiatan pembinaan Tilawatul dan Hafizul Qur'an (PTHQ) dilaksanakan setiap hari selasa dan sabtu pukul 11.30 s/d 12.00 Wib.

⁶*Ibid*,02 September 2018

Kegiatan ini bertujuan membentuk kader-kader tilawa dan hafiz Qur'an.

6. Sanggar : kegiatan perkembangan seni yang sudah dikenal oleh masyarakat Kota Palembang karena sering mengisi acara – acara resmi yang diselenggarakan baik oleh Depdiknas, Departemen Agama maupun pemuka masyarakat yang berdmisili di Kota Palembang.

7. Kegiatan olah raga

Kegiatan ini berupa pencak silat, sepak bola, volley dan bola basket. Beberapa tangkai ini menjadi tangkai lah raga prestasi yang dikembangkan di MTs Negeri 1 Palembang.

8. Kegiatan keterampilan computer

Kegiatan computer diajarkan dalam rangka memberikan keterampilan teknologi informatika kepada siswa, keadaan guru dan karyawan MTs Negeri 1 Palembang

F. Keadaan Guru dan Tenaga Administrasi

Tabel 1.2
Daftar Nama-nama Guru Aparatur sipil Negara (ASN) dan Guru tidak Tetap (GTT) MTs Negeri 1 Palembang Tahun 2018

| No | Nama | Nip | Pangkat (ASN) | Gol. Ruang | Pangkat Guru | Ket. |
|----|-------------------------------|-----------------------|---------------|------------|--------------|-----------------|
| 1. | Budiman,S.Pd.I,MM | 19670901 200003 1 002 | Pembina | IV.a | Guru | Kepala Madrasah |
| 2. | Hj.IrmaSuryani,S.Pd, M. Pd. I | 19651112 199703 2 002 | Pembina Tk. I | IV.b | Guru | Waka Sarana |
| 3. | Dra. Arnaini, M.Si. | 19681213 199503 2 002 | Pembina Tk. I | IV.b | Guru | |
| 4. | Dra. Susi Alfia, M.Si | 19680126 199903 2 001 | Pembina Tk. I | IV.b | Guru | |
| 5. | Dra. Fauziah S | 19610913 198603 2 002 | Pembina Tk. I | IV.b | Guru | |

| | | | | | | |
|-----|--|-----------------------|------------------|-------|---------------|---------------------------|
| 6. | Dra. Fatmawati | 19660527 199403 2 001 | Pembina Tk. I | IV.b | Guru | |
| 7. | Dra. Haridah | 19650413 199403 2 001 | Pembina Tk. I | IV.b | Guru | |
| 8. | Dra. Zainab | 19630425 198803 2 001 | Pembina Tk. I | IV.b | Guru | |
| 9. | CholilatulMaisyuroh, S.Ag, M.Si | 19710724 199703 2 002 | Pembina Tk. I | IV.b | Guru | |
| 10. | Dra. Hj. Su'aidah | 19630813 198602 2 001 | Pembina | IV.a | Guru | |
| 11. | Drs. H. Napolion | 19631110 199302 1 001 | Pembina | IV.a | Guru | |
| 12. | Dra. Irzawati, M.Pd | 19690705 199403 2 005 | Pembina | IV.a | Guru | |
| 13. | Zikri A, S.Pd.I, M.Si | 19620701 198503 1 006 | Pembina | IV.a | Guru | Waka Kesiswaan |
| 14. | Hj.Eda Rossini Rufaeda, S.Pd.I | 19630107 198803 2 001 | Pembina | IV.a | Guru | |
| 15. | Dra. Hidayati | 19640925 199302 2 001 | Pembina | IV.a | Guru | |
| 16. | Drs. H. Abdul Hamid | 19601213 197903 1 001 | Pembina | IV.a | Guru | |
| 17. | Dra. Hasnarita | 19681005 199703 2 002 | Pembina | IV.a | Guru | |
| 18. | Dra. Nilam Utama | 19690912 200312 2 001 | Pembina | IV.a | Guru | |
| 19. | Dra. Nurmala Depi | 19640428 199203 2 002 | Pembina | IV.a | Guru | Waka. Kesiswaan JKB |
| 20. | Dra. Nurhayati RW | 19671204 199503 2 001 | Pembina | IV.a | Guru | |
| 21. | Dra. Suhastati, M.Si | 19690410 199903 2 002 | Pembina | IV.a | Guru | |
| 22. | Dra. Asnani Hayati, M.Si | 19691221 199903 2 002 | Pembina | IV.a | Guru | |
| 23. | Dra. Ermawati, M.Pd.I | 19661108 200003 2 001 | Pembina | IV.a | Guru | |
| 24. | Rahmawati, S.Pd | 19741022 199903 2 002 | Pembina | IV.a | Guru | |
| 25. | Rinaida, S.Pd, M.Si | 19701029 200212 2 001 | Pembina | IV.a | Guru | |
| 26. | Listya Yustikarini, S.Pd | 19741112 200312 2 002 | Pembina | IV.a | Guru | Waka Kurikulum |
| 27. | Sosanna Rezeki Hasibuan, S.Ag., M.Pd.I | 19690510 200312 2 004 | Pembina | IV.a | Guru | |
| 28. | Hj. Ondiana, S.Ag | 19720616 200212 2 001 | Pembina | IV.a | Guru | |
| 29. | Eka Aprianti, S.Pd | 19700414 200501 2 006 | Pembina | IV.a | Guru | |
| 30. | Raden Muhammad Tohir, M.Pd | 19750103 200501 1 006 | Pembina | IV.a | Guru Madya | Waka Humas |
| 31. | Berina Jusanti, S.Pd | 19820901 200501 2 005 | Penata | III.d | Guru | |

| | | | | | | |
|----|--------------------------------|-----------------------|-----------------|-------|--------------|--------------------------------------|
| | | | Tk. I | | Muda | |
| 32 | Kasma Betty, S.Pd | 19791229 200501 2 009 | Penata Tk. I | III.d | Guru Muda | |
| 33 | Herlina, S.Pd | 19751106 200501 2 003 | Penata Tk. I | III.d | Guru Muda | |
| 34 | Sadarman, S.Pd | 19730723 200501 1 004 | Penata Tk. I | III.d | Guru Muda | |
| 35 | Andi Amza, S.Pd | 19810913 200604 1 009 | Penata Tk. I | III.d | Guru Muda | Waka Sarana/ Jakabaring |
| 36 | Yuni Afrianti, M.Pd | 19800715 200312 2 002 | Penata Tk. I | III.d | Guru Muda | |
| 37 | Piutami, S.Pd, M.Si | 19670813 200501 2 001 | Penata Tk. I | III.d | Guru Muda | |
| 38 | Imamdu, S.Pd | 19690130 200501 1 002 | Penata | III.c | Guru Muda | |
| 39 | Aripin, S.Pd | 19721207 200604 1 007 | Penata Tk. I | III.d | Guru Muda | |
| 40 | Emuati, S.Ag | 19680131 200501 2 003 | Penata Tk. I | III.d | Guru Muda | |
| 41 | Aslima, S.Pd.I | 19741122 199903 2 002 | Penata Tk. I | III.d | Guru Muda | |
| 42 | Rachmawati, S.Ag., M. Pd.I | 19750406 200312 2 001 | Penata | III.c | Guru Muda | |
| 43 | Hj. Elsa Warni, M.Pd.I | 19810123 200501 2 004 | Penata | III.c | Guru Muda | |
| 44 | Eka Five Rienty, S.Pd, M.Si | 19761025 200501 2 002 | Penata | III.c | Guru Muda | Waka Kurikulum / Jakabaring |
| 45 | Nurhayati, S.Pd | 19711220 200701 2 015 | Penata | III.c | Guru Muda | |
| 46 | Rini Gustianty, S.Pd | 19800806 200710 2 003 | Penata | III.c | Guru Muda | |
| 47 | Emiwati, S.Pd | 19830913 200901 2 008 | Penata | III.c | Guru Muda | |
| 48 | Haris Fadhilah, S.Pd.I | 19760102 200604 1 015 | Penata | III.c | Guru Muda | |
| 49 | Ratno Hadi, S. Pd | 19830721 200901 1 007 | Penata | III.c | Guru Muda | |
| 50 | Arma Rifia, S. Pd., M.Pd | 19731121 200701 2 009 | Penata | III.c | Guru Muda | |
| 51 | Hilayati, M.Pd.I | 19820909 200710 2 004 | Penata | III.c | Guru Muda | |
| 52 | Titin Rubiah, S.Pd | 19820116 201101 2 003 | Penata | III.c | Guru | |

| | | | | | | |
|----|-----------------------------|-----------------------|-------------------|-------|--------------|----------------|
| | | | | | Muda | |
| 53 | Eva Dahlia, S.Pd | 197103062005012 007 | Penata | III.c | Guru Muda | |
| 54 | Zainal Abdin, S.Ag. | 19721228 200501 1 005 | Penata | III.c | Guru Muda | |
| 55 | Ida Fitri, S.Pd | 19810418 200912 2 002 | Penata Muda Tk. I | III.b | Guru Pertama | |
| 56 | Helmi, S.Pd | 19830416 201101 1 007 | Penata Muda Tk. I | III.b | Guru Pertama | |
| 57 | Kariana. MD, S. Pd. I | 19720802 200710 2 004 | Penata Muda | III.a | Guru Pertama | |
| 58 | Yenita Sari, S.Pd | 19800627 200710 2 001 | Penata Muda | III.a | Guru Pertama | |
| 59 | Nurlela Ayu Nara, S.Pd | 19801223 201412 2 006 | Pengatur Muda | II.a | - | |
| 60 | A.Junaidi, S.Pd.I | 19700401 199403 1 003 | Penata | III.c | Guru Muda | |
| 61 | Armi S.Pd.I | 19710308 200003 2 002 | Penata Tk. I | III.d | Guru Muda | |
| 62 | Tri Harisah Novianti, S.Pd. | 19731107 200212 2 005 | Penata Tk. I | III.d | Guru Muda | |
| 63 | Dahlia, S.Pd | 19711231 200801 2 014 | Penata Muda Tk. I | III.b | Guru Pertama | |
| 64 | Anton Bagio, S.Pd.I., M.M. | - | - | - | - | GTT Pahlawan |
| 65 | Rofiqah Dinni, S.Pd. | - | - | - | - | GTT Jakabaring |
| 66 | Fauzan Kholil, S.Ag. | - | - | - | - | GTT Jakabaring |
| 67 | Naruddin, S.Pd.I., M.Pd | - | - | - | - | GTT Pahlawan |
| 68 | Leli Sepriani, S.Pd.I. | - | - | - | - | GTT Jakabaring |
| 69 | Nurhidayah, S.Pd.I. | - | - | - | - | GTT Jakabaring |
| 70 | Adi Daya, S.Pd. | - | - | - | - | GTT Pahlawan |
| 71 | Citra Sari Rahayu, S.Pd.I. | - | - | - | - | GTT Jakabaring |
| 72 | Marfirah Yansyah, M.Pd. | - | - | - | - | GTT Jakabaring |
| 73 | Akhirotul Faizatin | - | - | - | - | GTT |

| | | | | | | |
|----|---------------------------------|---|---|---|---|-------------------|
| | Nisa, M.Pd. | | | | | Pahlawan |
| 74 | Lismaida, S.Pd.I. | - | - | - | - | GTT Jakabaring |
| 75 | Hoirul Budiman, S.Pd. | - | - | - | - | GTT Jakabaring |
| 76 | Asep Setiawan Syafran, S.Pd. | - | - | - | - | GTT Jakabaring |
| 77 | Retno Megawati, S.Pd. | - | - | - | - | GTT Jakabaring |
| 78 | Aji Juliantika, S.Pd. | - | - | - | - | GTT Jakabaring |
| 79 | Teguh Puji Riyanto, S.Pd. | - | - | - | - | GTT Pahlawan |
| 80 | Nanda Rizki Ameria, S.Pd.I. | - | - | - | - | GTT Jakabaring |
| 81 | Erisna Fitri, S.Pd. | - | - | - | - | GTT Jakabaring |
| 82 | Awaludin Jamil, S.Pd. | - | - | - | - | GTT Pahlawan |

Sumber : *Tata Usaha MTs Negeri 1 Model Palembang*

Tabel1.3
Daftar Nama-nama pegawai Aparatuer Sipil Negara (ASN)
MTs Negeri 1 Palembang tahun 2018

| No | Nama | Nip | Pangkat (ASN) | Gol. Ruang | Ket. |
|----|--|-----------------------|----------------------|---------------|------|
| 1. | Hj. Agustina, S.Pd.I., M.Si | 19640802 198703 2 002 | Penata Tk. I | III.d | |
| 2. | Eka Sari Sumartini S.E. | 19750307 200501 2 006 | Penata Tk. I | III.d | |
| 3. | Muslim Aswari, S.Pd.I | 19800923 200901 1 010 | Penata | III.c | |
| 4. | Titi Oktarina Sambadha, S.I.Kom. | 19841006 200901 2 010 | Penata Muda Tk. I | III.b | |
| 5. | Romadhan Tri Sakti | 19691117 199403 1 001 | Pengatur Tk. I | II.d | |
| 6. | Nuzulul Mubarakah | 19721025 200212 1 002 | Pengatur Tk. I | II.d | |

Sumber : *Tata Usaha MTs Negeri 1 Model Palembang*

Tabel 1.4
Daftar Nama-nama Guru/Pegawai Honor
MTs Negeri 1 Palembang Tahun 2018

| No | Nama | Jabatan | Pahlawan/ Jakabaring | Ket. |
|----|--------------------------------------|--|-------------------------|------|
| 1 | Y u s w a r d i | Pengadministrasi- Kepegawaian | Pahlawan | |
| 2 | Jumerli. S.Sos. | Pengadministrasi- Kurikulum | Pahlawan | |
| 3 | M u s a u w i r u l l a h, S.Kom. | Pengadministrasi- Kurikulum | Pahlawan | |
| 4 | Berti Nopayanti. H., S.Kom. | Pengadministrasi- Kesiswaan | Pahlawan | |
| 5 | Hany Pashihah, S. P. | Pengadministrasi- Kesiswaan | Pahlawan | |
| 6 | Ninin Purwanti, S.E. | Pengadministrasi- Kesiswaan | Pahlawan | |
| 7 | Juwita, S.Ag. | Laboran | Pahlawan | |
| 8 | Destriana, A.Md. | Pengelola Perpustakaan | Pahlawan | |
| 9 | Usman | Pengelola Perpustakaan | Pahlawan | |
| 10 | Doyok | Pengelola Perpustakaan | Pahlawan | |
| 11 | Teguh Puji Riyanto, S.Pd. | Teknisi Komputer- Operator Internet | Pahlawan | |
| 12 | Kurniawan | Teknisi Komputer- Operator | Pahlawan | |

| | | SIMPATIKA | | |
|----|------------------------------|-----------------------------------|------------|--|
| 13 | Ahmad Mukhsin, S.Kom. | Staf Keuangan | Pahlawan | |
| 14 | Nur Ardiansyah, Amd. Kep. | Staf Keuangan | Pahlawan | |
| 15 | Mirwan Fauzi | Saf Keuangan | Pahlawan | |
| 16 | Nurma Irawati | Staf Umum | Pahlawan | |
| 17 | Anderiyani | Kebersihan | Pahlawan | |
| 18 | Nurlela | Kebersihan | Pahlawan | |
| 19 | Adi Waluyo | Kebersihan | Pahlawan | |
| 20 | Rita Mulya | Kebersihan | Pahlawan | |
| 21 | Sunardi | Satuan Pengamanan | Pahlawan | |
| 22 | Nopriansyah Adidinata | Satuan Pengamanan | Pahlawan | |
| 23 | Adrian Kesuma Saputra | Satuan Pengamanan | Pahlawan | |
| 24 | Banu Rambang, S.Pd | Staf TU/UKS | Pahlawan | |
| 25 | Nelam Indah Sari | Pengadiministrasi (Jakabaring) | Jakabaring | |
| 26 | M. Taufik Perdana, S.Kom. | Pengadministrasi (Jakabaring) | Jakabaring | |
| 27 | Abdianto | Pengadministrasi (Jakabaring) | Jakabaring | |
| 28 | Tri Yanto | Satuan Pengamanan (Jakabaring) | Jakabaring | |
| 29 | Candra Wijaya | Satuan Pengamanan (Jakabaring) | Jakabaring | |
| 30 | Ahmad Rais | Penjaga Malam | Jakabaring | |
| 31 | Rosdiah | Kebersihan (Jakabaring) | Jakabaring | |
| 32 | Ambar Suranto | Kebersihan (Jakabaring) | Jakabaring | |

Sumber : *Tata Usaha MTs Negeri 1 Model Palembang*

G. Keadaan Siswa

Adapun keadaan siswa MTs Negeri 1 Model Palembang dapat dilihat dari tabel berikut:

Tabel 1.5
Keadaan Siswa MTs Negeri 1 Palembang Tahun 2018

| No | KELAS | Siswa | Siswi | JUMLAH |
|---------------|-------|-------|-------|--------|
| 1. | VII | 292 | 299 | 591 |
| 2. | VIII | 239 | 254 | 493 |
| 3. | IX | 241 | 222 | 463 |
| JUMLAH | | 772 | 775 | 1547 |

Sumber : *Tata Usaha MTs Negeri 1 Model Palembang*

H. Keadaan Sarana dan Prasarana

Adapun fasilitas yang dimiliki oleh MTs Negeri 1 Palembang dapat dilihat dari tabel berikut:

Tabel 1.6
Fasilitas yang dimiliki oleh MTs Negeri 1 Palembang

| No | Jenis | Jumlah | Keterangan |
|----|-----------------------|--------|-----------------------------|
| 1. | Ruangan Belajar | 26 | Dilengkapi satu kipas angin |
| 2. | Laboratirium IPA | 1 | Baik |
| 3. | Laboratirium Komputer | 1 | Baik |
| 4. | Laboratirium Bahasa | 1 | Baik |
| 5. | Perpustakaan | 1 | Baik |
| 6. | Ruang BK | 1 | Baik |

| | | | |
|-----|----------------------------|----------|-----------------------------|
| 7. | Ruang UKS | 1 | Baik |
| 8. | Lapangan basket dan futsal | 1 | Baik |
| 9. | Musholah/aula | 1 | Baik |
| 10. | Tempat wudhu | 1 lokasi | Baik |
| 11 | Kantin | 2 | Baik |
| 12 | Wc siswa | 8 | Baik |
| 13 | Ruang kantor | 1 | Baik |
| 14 | Ruang guru | 1 | Baik |
| 15 | Wc guru | 3 | Baik |
| 16 | Ruang security | 1 | Baik |
| 17 | Ruang osis | 1 | Baik |
| 18 | Computer PAIBM | 35 | Baik |
| 19 | LCD/in focus | 2 | Baik |
| 20 | Alat band | 1 set | Baik |
| 21 | Alat rabana | 1 set | Baik |
| 22 | Alat nasyid | 1 set | Baik |
| 23 | Sound system | Ada | Baik |
| 24 | CD pembelajaran | Ada | Tersedia di perpustakaan |
| 25 | Mading | 3 lokasi | Baik |

Sumber : Tata Usaha MTs Negeri 1 Model Palembang

Adapun fasilitas yang dimiliki oleh MTs Negeri 1 Palembang di Jakabaring.

Tabel1.7

Fasilitas yang dimiliki oleh MTs Negeri 1 di Jakabaring

| No | Jenis | Jumlah | Keterangan |
|-----------|----------------------------|---------------|-------------------|
| 1 | Ruang Belajar | 10 | |
| 2 | Ruang UKS | 1 | |
| 3 | Ruang BK | 1 | |
| 4 | Ruang Musholah | 1 | |
| 5 | Wc siswa | 10 | |
| 6 | Ruang Guru | 1 | |
| 7 | Wc Guru | 2 | |
| 8 | Dapur Sekolah | 1 | |
| 9 | Mading | 1 | |
| 10 | Lapangan basket dan futsal | 1 | |

Sumber : Tata Usaha MTs Negeri 1 Model Palembang

I. Struktur Organisasi MTs Negeri 1 Palembang



STRUKTUR ORGANISASI MTs NEGERI 1 PALEMBANG

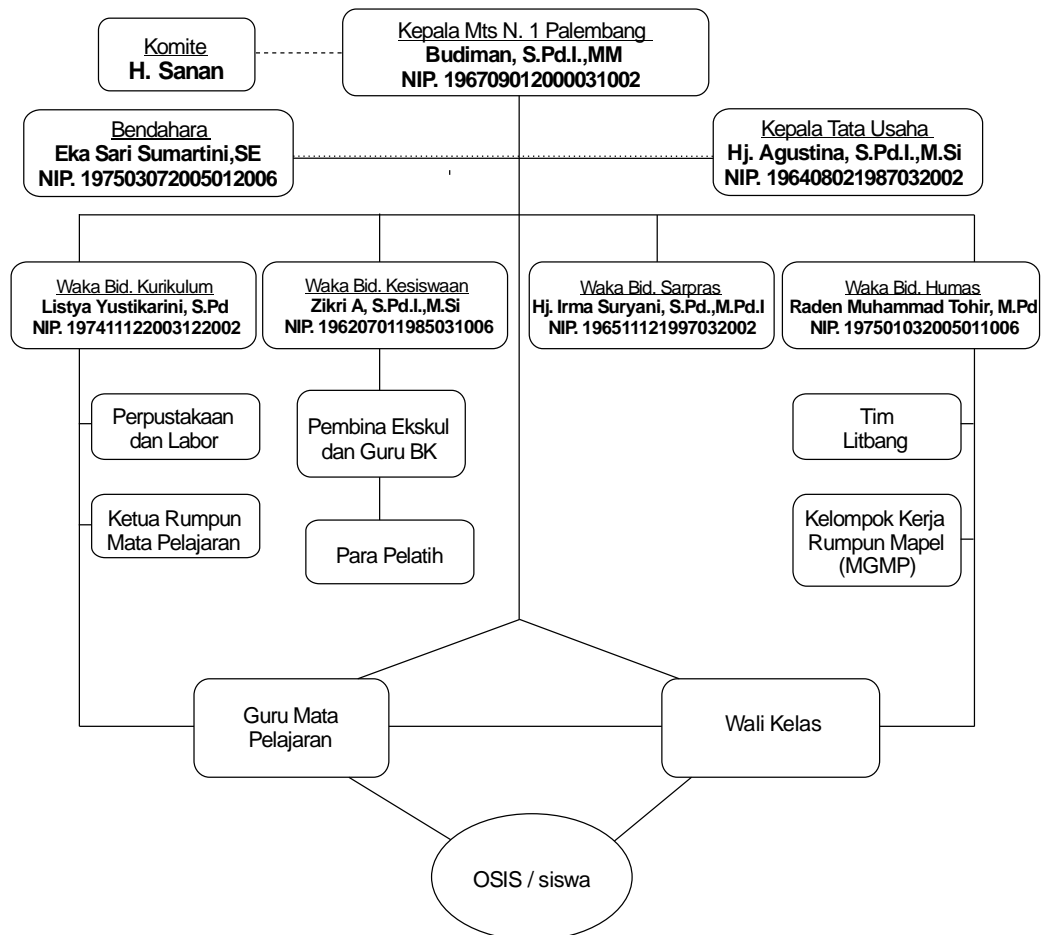

Sumber: Arsip Data Tata Usaha MTs Negeri 1 Palembang Tahun Ajaran

2018/2019

J. Kurikulum di MTs Negeri 1 Model Palembang

Kurikulum merupakan salah satu komponen yang memiliki peran penting dalam system pendidikan, sebab dalam kurikulum bukan hanya dirumuskan tentang tujuan yang harus di capai sehingga memperjelas arah pendidikan akan tetapi juga memberikan pemahaman tentang pengalaman belajar yang harus dimiliki setiap individu.

Kurikulum dan pengajaran merupakan dua hal yang tidak dapat dipisahkan walaupun keduanya memiliki posisi yang berbeda. Kurikulum berfungsi sebagai pedoman yang memberikan arah dan tujuan pendidikan, serta isi yang harus dipelajari, sedangkan pengajaran adalah proses yang terjadi dalam interaksi belajar dan mengajar antara guru dan siswa. Dengan demikian tanpa kurikulum sebagai sebuah rencana maka pembelajaran tidak akan efektif. Demikian juga tanpa pembelajaran sebagai implementasi sebuah rencana maka kurikulum tidak akan memiliki arti apa-apa.⁷

Di MTs Negeri 1 Palembang, telah menggunakan dan menerapkan kurikulum 2013. Kurikulum ini telah dilaksanakan oleh para guru MTs Negeri 1 Palembang pada kelas VII dan VIII. Sedangkan kelas IX masih menggunakan KTSP. Dalam pelaksanaannya, guru bukan satu-satunya sumber untuk mendapatkan ilmu. Siswa juga bisa mendapatkan ilmu dari

⁷Wina Sanjaya, *Kurikulum dan Pembelajaran*, (Jakarta: Kencana, 2008), hlm 1

siswa lain yang mengerti materi yang akan dijelaskan oleh guru. Guru hanya sebagai motivator dan fasilitator dalam kegiatan pembelajaran.

Sementara siswa kelas IX di MTs Negeri 1 Palembang masih menggunakan kurikulum KTSP (kurikulum Tingkat Satuan Pendidikan) dan mengarah kepada kurikulum 2013. kesiapan guru terhadap pelaksanaan kurikulum ini secara materi 85 % guru telah memakai guru telah memakai KTSP yang mengarah pada kurikulum 2013.⁸ Namun secara operasional masih banyak yang harus dibimbing, agar mendapatkan hasil yang maksimal dalam pelaksanaan kurikulum tersebut, maka hendaknya pihak guru selalu mengikuti pelatihan tentang kurikulum.

K. Prestasi MTs Negeri 1 Model Palembang

Berikut ini adalah prestasi-prestasi yang telah diraih siswa-siswi MTs Negeri 1 Model Palembang sebagai berikut:

1. Juara1 Tk Nasional the best arsitektur efek rumah kaca yang di adakan oleh Kementerian Energi Sumberdaya Mineral.
2. Juara 2 Olimpiade TK Nasional pada mata pelajaran Matematika atas nama sunita.
3. Juara 1 Kota Palembang Lomba Dai/daiyah yang diselenggarakan YPI Al-Fatah Palembang atas nama Ronatuzahrah.
4. Juara 2 Lomba robotik tingkat Nasional yang diselenggarakan graha teknologi Sumatera Selatan atas Nama Muhammad Amar.

⁸Observasi, kurikulum yang digunakan pada kelas VII, VIII, IX di MTs Negeri 1 Model Palembang,

5. Juara 1 Baca puisi tingkat Kota Palembang oleh Balai Bahasa Kota Palembang atas nama Wira Kusuma.
6. Juara Umum Lomba Pramuka Tingkat Cabang Kota Palembang.
7. Sanggar seni MTs N 1 Model Palembang di daulat dalam pembukaan lomba hemat energi oleh kementerian ESDM di Hotel Horizon Palembang.
8. Sanggar tari MTs.N 1 Model Palembang di daulat untuk meyambut menetri agama RI pada ajang Aksioma dan KSM di Kota Provinsi Sumsel.
9. PMR MTs. N 1 Model Palembang juara umum lomba PMR antar MTs/SMP sekota Palembang.
10. Ekskul Pramuka Juara umum 1 Putra lomba tri lomba yang di adkan oleh MAN 2 Model Palembang.
11. English club Juara 1 Lomba story telling tingkat MTS/SMP se- Kota Palembang di YPU Bina warga Palembang.
12. Tidak kalah dengan siswa dan ekskul 2 tahun ini Guru MTs.N 1 Model Palembang juga meraih prestasi.
13. Juara 1 The Best Manager Home and School Efisiseence Energy Competitions 2014 dari Kementerian Energi dan Sumber Daya Mineral atas nama Listya Yustika rini, S.Pd.
14. Juara Harapan 1 TK. Nasional Guru PPKN berprestasi Dari Mahkamah Konstitusi tahun 2014 atas Nama Raden Muhammad Tohir, M.Pd.

15. Juara 1 Tk Kota Palembang lomba ceramah dalam rangka HUT PGRI tahun 2015 atas nama Hj. Racmawati, M.Pd.
16. Juara 1 Tk. Kota Palembang Lomba membaca UUD 19 dalam rangka HUT RI tahun 2015 atas nama Nurhayati, S.Pd.
17. Juri lomab MTQ Tk. Prov. Sumsel atas nama Hj. Ondianah, S.Pd
18. Mengiringi keberhasilan siswa , ekskul dan guru MTs.N 1 Model Palembang meraih juara.
19. Jauara 1 Nasional Tk. SMP/MTs dalam Lomba Hemat energy oleh Kementerian ESDM tahun 2014.
20. Meraih penghargaan Madrasah adiwiayata Tk Nasional tahun 2015
21. Juara Madrasah Sehat tk, Kota Palembang yang diselenggarakan oleh Dinas Kesehatan Kota Palembang tahun 2016.
22. Juara 2 Sekolah Sehat Tingkat Provinsi Sumatera Selatan tahun 2016.