

BAB III

KAWASAN UMUM LOKASI PENELITIAN

A. Sejarah Singkat SMA Muhammadiyah 1 Palembang

Berdirinya SMA Muhammadiyah 1 Palembang pada Bulan Agustus tahun 1956, Pendiri SMA Muhammadiyah 1 Palembang atas dasar gagasan Pimpinan Daerah Muhammadiyah Palembang Bangka yang sekarang menjadi Pimpinan Wilayah Muhammadiyah Sumatera Selatan (PWM). Semula SMA Muhammadiyah 1 Palembang menempati Gedung sekolah Dasar Muhammadiyah 1 Bukit Kecil Palembang. Kemudian pada tahun 1958 dipindahkan ke PGA Negeri Jalan balada yudha Km 4,5 Palembang dengan waktu belajar siang (sore) hari selama 10 tahun. Kemudian pada tahu 1968 SMA Muhammadiyah 1 Palembang berpindah lagi kegedung SMA Negeri 3 Palembang jalan Jenderal Sudirman Km 3,5 Palembang dengan waktu belajar tetap sore hari sampai tahun 1980. Sebelumnya tahun 1978 atas saran dan petunjuk Bapak M. Saeri, Kepala Bidang Pendidikan menengah umum Kantor Wilayah Departemen Pendidikan dan Kebudayaan Sumatera selatan mengusulkan kepada SMA Muhammadiyah 1 Palembang untuk membangun gedung sendiri. Kemudian pada bulan juli 1980 atas persetujuan pengurus Muhammadiyah Kodya Palembang dibangunlah tiga lokal belajar diatas tanah milik Persyarikatan Muhammadiyah, akhirnya pada tanggal 15 Januari 1981

keluarlah izin operasional dari Kantor Wilayah Depdikbud Sumatera Selatan Bidang Pendidikan Menengah Umum (PMU) Nomor 005/1956.¹

SMA Muhammadiyah I Palembang dari tahun 1971 telah melaksanakan ujian sendiri dengan status SMA swasta terdaftar. Kemudian pada tahun 1985 SMA Muhammadiyah berstatus DISAMAKAN berdasarkan Surat Direktorat Jenderal Pendidikan Dasar dan Menengah Departemen Pendidikan dan Kebudayaan No. 077/C/Kep/I/1985 tanggal 17 Januari 1985. Lima tahun kemudian kembali di akreditasi, berdasarkan Piagam Dirjen Dikdasmen Depdikbud Nomor: 009/C/Kep/I/1990 tanggal 24 Januari 1990 SMA Muhammadiyah 1 Palembang tetap berstatus DISAMAKAN dan yang ketiga SMA Muhammadiyah 1 Palembang tetap berstatus DISAMAKAN berdasarkan Piagam Dirjen Pendidikan Dasar dan Menengah No. 37/C/Kep/MN/1996 tanggal 26 Maret 1996. SMA Muhammadiyah 1 Palembang kembali diakreditasi oleh Badan Akreditasi Sekolah Nasional dan mendapat predikat “Terakreditasi A” berdasarkan surat No. 11.00.Ma 0005.05 tanggal 31 Desember 2005, kemudian pada tanggal 9 Nopember 2011 kembali mendapatkan Akreditasi A dari Badan Akreditasi Sekolah Nasional Nomor: Ma. 011030.

Pimpinan sekolah yang pernah bertugas di SMA Muhammadiyah 1 Palembang sejak awal berdirinya adalah :

1. Tahun 1956 – 1963 : Drs. Slamet Puspongoro
2. Tahun 1963 – 1963: M. Junus Wadjidun

¹ Arsip Data SMA Muhammadiyah 1 Palembang

3. Tahun 1963 – 1997: Harun Yahya
4. Tahun 1997 – 2002: Drs. Alwi Sarkiti
5. Tahun 2002 – 2002: Abid Jazuli, SE
6. Tahun 2002 – 2003: Drs. Muhamad Yusup
7. Tahun 2003 – 2007: Drs. Effendi. AS
8. Tahun 2007 – 2007: H. Hatta Wazzol, SE
9. Tahun 2007 – 2011: Drs. Effendi. AS
10. Tahun 2012 – Sekarang: H. Rosyidi, M.Pd.

B. Visi dan Misi SMA Muhammadiyah 1 Palembang

1. VISI: *“Terwujudnya kecerdasan spiritual, intelektual, emosional dengan landasan nilai nilai Al-qur`an dan sunnah serta menjadi sekolah berprestasi, Islami dan berkarakter serta berwawasan lingkungan”*

Indikator Visi :

- a. Terwujudnya keimanan dan ketaqwaan kepada Allah SWT.
- b. Terwujudnya perolehan nilai UN dan UAS yang tinggi.
- c. Terwujudnya lulusan yang dapat diterima pada PTN dan PTS favorit.
- d. Terwujudnya prestasi siswa dalam bidang akademik di tingkat kota, provinsi dan nasional.
- e. Terwujudnya prestasi siswa dalam bidang non akademik di tingkat kota, provinsi dan nasional.
- f. Terwujudnya proses pembelajaran berbasis TIK/ICT.

- g. Terwujudnya proses pembelajaran berwawasan lingkungan.

2. MISI:

- a. Meningkatkan keimanan dan ketaqwaan warga sekolah kepada Allah SWT.
- b. Melaksanakan proses bimbingan belajar yang intensif untuk meningkatkan perolehan nilai UN dan UAS.
- c. Melaksanakan program pembelajaran yang mampu menghasilkan lulusan yang berkualitas dan mampu bersaing di PTN dan PTS favorit.
- d. Melaksanakan program pembelajaran yang mampu mengaktualisasi jati diri siswa yang unggul dalam bidang akademik.
- e. Melaksanakan program pembelajaran yang mampu mengaktualisasi jati diri siswa yang unggul dalam bidang non akademik.
- f. Melaksanakan pembelajaran berbasis TIK/ICT
- g. Melaksanakan pembelajaran berwawasan lingkungan.²

C. Tujuan SMA Muhammadiyah 1 Palembang

Secara umum pendidikan muhammadiyah adalah membentuk manusia muslim yang beriman, bertaqwa, berakhlak mulia, cakap, percaya pada diri sendiri, berdisiplin, bertanggung jawab dan cinta tanah air. Menumbuhkan motivasi dalam diri siswa untuk menjadi kader Muhammadiyah.³

² Arsip Data SMA Muhammadiyah 1 Palembang

³ *Ibid.*,

Secara operasional, maka pendidikan SMA Muhammadiyah 1 bertujuan:

1. Dapat meningkatkan keimanan dan ketaqwaan kepada Allah SWT.
2. Dapat meningkatkan pengetahuan dan keterampilan di bidang ke-Islaman, ke-Muhammadiyah, dan bahasa arab yang bermanfaat bagi diri sendiri dan lingkungan sekitarnya.
3. Dapat meningkatkan rata-rata perolehan nilai UN dan UAS mencapai 70 (baik).
4. Dapat meningkatkan perolehan lulusan yang diterima di PTN dan PTS favorit mencapai 75%.
5. Dapat meningkatkan prestasi akademik siswa (Olimpiad dan Olympiade Sains) dan non akademik siswa (Tapak suci/ ekstrakurikuler) di tingkat kota, provinsi, dan nasional.
6. Dapat meningkatkan proses pembelajaran berbasis TIK / ICT. Dapat meningkatkan proses pembelajaran berwawasan lingkungan

D. Kondisi dan Potensi SMA Muhammadiyah 1 Palembang

1. Struktur Organisasi Sekolah Periode 2016-2020

Gambar 1
Struktur Organisasi Sekolah Periode 2016-2020

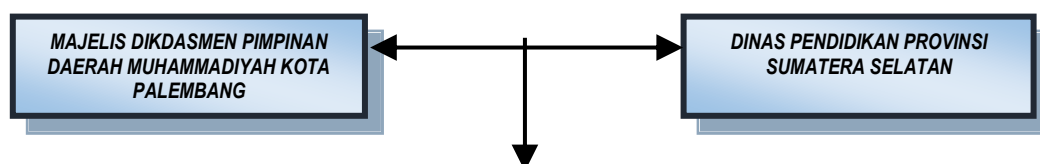

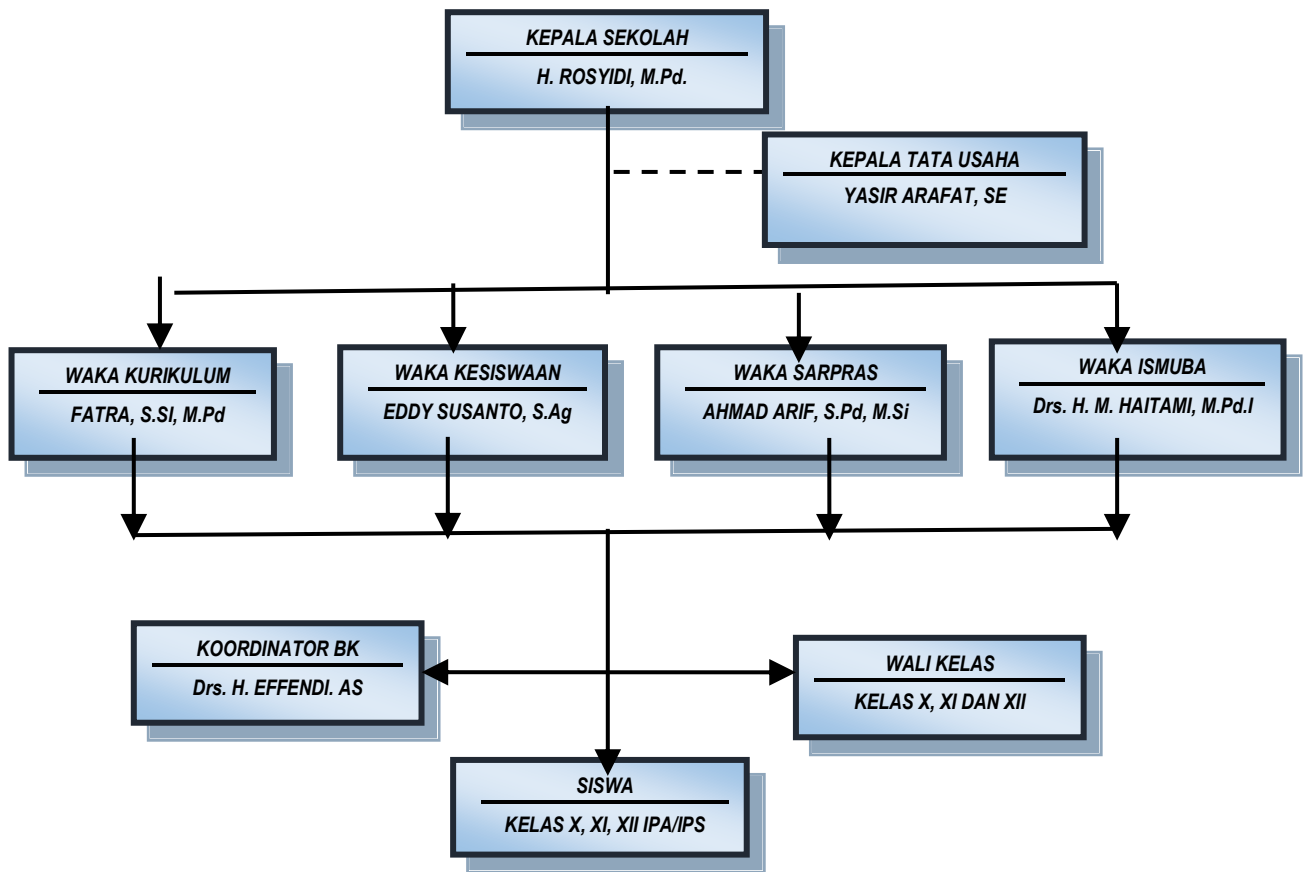

SMA Muhammadiyah 1 Palembang memiliki 99 orang guru dari jumlah tersebut 12 orang guru DPK, 35 orang guru tetap yayasan dan 52 orang guru tidak tetap dan memiliki 27 orang Tenaga Kependidikan.

2. Struktur Kurikulum Yang Dikembangkan

Struktur kurikulum SMA Muhammadiyah 1 Palembang memuat kelompok mata pelajaran sebagai berikut ini:

- a. Kelompok mata pelajaran Ismuba
- b. Kelompok mata pelajaran kewarganegaraan dan kepribadian
- c. Kelompok mata pelajaran ilmu pengetahuan dan teknologi
- d. Kelompok mata pelajaran estetika

- e. Kelompok mata pelajaran jasmani, olahraga dan kesehatan.

Penyusunan Struktur kurikulum didasarkan atas standar kompetensi lulusan dan standar kompetensi mata pelajaran yang telah ditetapkan oleh BSNP.Sekolah atas persetujuan Komite Sekolah (Majelis Dikdasmen Pimpinan Daerah Muhammadiyah Kota Palembang) dan memperhatikan keterbatasan sarana belajar serta minat peserta didik, menetapkan pengelolaan kelas sebagai berikut.

Tabel 2.1
Struktur Kurikulum

MATA PELAJARAN		ALOKASI WAKTU BELAJAR											
		X				XI				XII			
		MIPA		IPS		MIPA		IPS		MIPA		IPS	
		Sm t 1	Sm t 2	Sm t 1	Sm t 2	Sm t 1	Sm t 2	Sm t 1	Sm t 2	Sm t 1	S m t 2	S m t 1	S m t 2
Kelompok A (umum)													
1	Al-Islam	4	4	4	4	4	4	4	4	4	4	4	4
2	Pendidikan Pancasila dan Kewarganegaraan	2	2	2	2	2	2	2	2	2	2	2	2
3	Bahasa Indonesia	4	4	4	4	4	4	4	4	4	4	4	4
4	Matematika	4	4	4	4	4	4	4	4	4	4	4	4
5	Sejarah Indonesia	2	2	2	2	2	2	2	2	2	2	2	2
6	Bahasa Inggris	3	3	3	3	2	2	2	2	2	2	2	2
Kelompok B (umum)		19	19	19	19	18	18	18	18	18	18	18	18
7	Seni Budaya	2	2	2	2	2	2	2	2	2	2	2	2
8	Pendidikan Jasmani, Olah Raga, dan Kesehatan	3	3	3	3	3	3	3	3	3	3	3	3
9	Prakarya dan Kewirausahaan	2	2	2	2	2	2	2	2	2	2	2	2
Jumlah Jam Pelajaran Kelompok A dan B per Minggu		26	26	26	26	25	25	25	25	25	25	25	25
Kelompok Peminatan (Kelompok C)													
Peminatan Matematika dan IPA													
1	Matematika	3	3	-	-	4	4	-	-	4	4	-	-
2	Biologi	3	3			4	4	-	-	4	4	-	-
3	Fisika	3	3	-	-	4	4	-	-	4	4	-	-

4	Kimia	3	3	-	-	4	4	-	-	4	4	-	-
Jumlah Jam Peminatan MIPA		38	38			41	41			41	41		
Lintas Minat Ilmu Matematika dan IPA													
1	Ekonomi	3	3	-	-	-	-	-	-	4	4	-	-
2	Bahasa Asing Lain (Bahasa Arab)	3	3	-	-	4	4	-	-	-	-	-	-
Peminatan Ilmu Pengetahuan Sosial													
1	Geografi	-	-	3	3	-	-	4	4	-	-	4	4
2	Sejarah	-	-	3	3	-	-	4	4	-	-	4	4
3	Sosiologi	-	-	3	3	-	-	4	4	-	-	4	4
4	Ekonomi	-	-	3	3	-	-	4	4	-	-	4	4
Jumlah Jam Peminatan IPS				38	38			41	41			41	41
Lintas Minat Ilmu Pengetahuan Sosial													
1	Biologi	-	-	3	3	-	-	-	-	-	-	4	4
2	Bahasa Asing Lain (Bahasa Arab)	-	-	3	3	-	-	4	4	-	-	-	-
Muatan Lokal													
1	Kemuhammadiyah	1	1	1	1	1	1	1	1	1	1	1	1
2	Baca Tulis Qur'an	3	3	3	3	2	2	2	2	1	1	1	1
3	Bahasa Arab	-	-	-	-	-	-	-	-	1	1	1	1
4	Teknologi Informasi dan Komunikasi	2	2	2	2	2	2	2	2	2	2	2	2
5	Pengembangan Diri	1	1	1	1	-	-	-	-	-	-	-	-
Jumlah jam yang harus ditempuh perminggu		51	51	51	51	50	50	50	50	50	50	50	50

Sumber: Arsip Data SMA Muhammadiyah 1 Palembang.

Penambahan pada mata Pelajaran yang diunggulkan, artinya di SMA Muhammadiyah 1 Palembang ada beberapa mata pelajaran yang ditambah dan pelajaran tersebut diberikan sesuai dengan jam belajar siswa. Untuk kelas X, XI dan XII Peminatan MIPA maka siswa mendapatkan jam tambahan pelajaran yaitu mata pelajaran Bahasa Inggris, Fisika, Kimia, Biologi dan TIK. Sedangkan untuk kelas X, XI dan XII Peminatan IPS maka siswa mendapatkan jam tambahan pelajaran yaitu mata pelajaran Bahasa Inggris,

Sosiologi, Geografi, Ekonomi dan TIK pelajaran ini diberikan secara khusus dengan menyajikan modul dan soal-soal dan dilaksanakan secara terjadwal dan terprogram

E. Sistem Pengelolaan SMA Muhammadiyah 1 Palembang

1. Bidang Kurikulum:

- a. Terlaksananya dengan baik manajemen peningkatan mutu berbasis sekolah.
- b. Terlaksananya penerapan kurikulum tingkat satuan pendidikan dan sekolah rintisan standar nasional.
- c. Meningkatkan kualitas kerja guru sesuai dengan standar kompetensi yang ada.
- d. Terlaksananya proses belajar mengajar yang baik dengan ditandai dengan disiplin kehadiran guru, efektif, variatifnya kegiatan belajar, serta tertib pelaksanaan ditingkat evaluasi belajar.
- e. Terus meningkatkan jumlah lulusan yang mampu bersaing memasuki perguruan Tinggi negeri dan swasta yang berkualitas.

2. Bidang Kesiswaan:

- a. Terus berusaha meningkatkan tata tertib dan disiplin siswa dalam mengikuti kegiatan Intra dan Ekstra kurikuler.
- b. Mengembangkan kompetitif kegiatan siswa terutama dalam bidang Ekstra kurikulum.

- c. Mengkaderisasi siswa dengan terarah dalam kegiatan IPM, Hisbul Wathon dan Tapak Suci Putera Muhammadiyah.
 - d. Membina dan mengawasi pelaksanaan Tata Tertib dan disiplin siswa.
3. Bidang Sarana Prasarana dan Keuangan:
- a. Semakin baiknya fasilitas sarana dan prasarana kegiatan belajar mengajar dikelas.
 - b. Semakin baiknya sarana prasarana ibadah siswa dan warga sekolah seperti Mushola, tempat berwudhu.
 - c. Terus berusaha meningkatkan sarana prasarana Praktek yang menunjang kegiatan Belajar mengajar siswa, seperti Laboratorium IPA, Komputer, Bahasa dan Ismuba dan tersedianya ruang Multimedia dan Perpustakaan.
 - d. Menginventarisasi dengan baik semua kekayaan dan harta benda milik persyarikatan yang ada di SMA Muhammadiyah 1 Palembang.
 - e. Melaksanakan tertib adiministrasi keuangan yang diatur dalam RAPBS setiap Tahun Pelajaran.
 - f. Menciptakan sistem pengawasan keuangan dengan baik dan transparan dengan melibatkan pihak Majelis Dikdasmen Daerah, Wilayah serta Disdikpora dan Dinas Pendidikan Propinsi Sumsel.
 - g. Melaksanakan Sentralisasi keuangan yang mana semua bentuk Penerimaan langsung disetor ke rekening Bank (Bank Sumsel,Babel Syariah) atas nama

SMA Muhammadiyah 1 Palembang serta mengatur semua bentuk pengeluaran yang selalu mengacu ke Rencana Anggaran Pendapatan dan Belanja Sekolah (RAPBS).

F. Kondisi Objektif Tenaga Kependidikan SMA Muhammadiyah 1 Palembang

SMA Muhammadiyah 1 Palembang memiliki 99 orang guru dari jumlah tersebut 12 orang guru DPK, 35 orang guru tetap yayasan dan 52 orang guru tidak tetap dan memiliki 27 orang Tenaga Kependidikan.⁴

Tabel 2.2
Daftar Nama Tenaga Pendidik SMA Muhammadiyah 1 Palembang

NO.	NAMA	NUPTK	NIP/NBM	JABATAN	STATUS	BIDANG STUDI
1	H. Rosyidi, M.Pd.	3638739642200022	06036190712591	Kepala Sekolah	GTY	Geografi
2	Drs. H. M. Haitami, M.Pd.I	0261740641200013	196209291983031011	Wk.Kurikulum	DPK	Al-Islam
3	Dra. H. Musliha Fauzie	5556735636300003	195712241977122001	Wk.Kesiswaan	DPK	Al-Islam
4	Drs. A. Fauzie, M.Si	4142737642200003	885746	Wk.Sarana	GTY	Biologi
5	Drs. Sutarmanto, M.Si	5557745647200032	738481	Wk.Humas	GTY	Sosiologi/BK
6	Eddy Susanto, S.Ag	0335754655200013	1017063	Wk.Ismuba	GTY	Al-Islam
7	Dra. Hj. Muhanifah Amin	0260735637300023	195709281987122001	Guru	DPK	Al-Islam
8	Drs. Effendi. As	5038738639200003	196007061987011001	Guru	DPK	Sosiologi/BK
9	Tuti Agustina, S.Pd	0136742643300053	196408041986012001	Guru	DPK	Biologi
10	Dra. Gustina Mazani	3454735636300002	195701221987112001	Guru	DPK	Bimbingan Konseling
11	Dra. Gita Hurustia, MM	1540740643300033	196112081989022001	Guru	DPK	Kimia
12	Waliyani, S.Pd	8252755657300003	197709202008012000	Guru	DPK	Bahasa Inggris
13	Marlinda, S.Pd	5644757658300012	197903122008012006	Guru	DPK	Ekonomi/Akuntansi

⁴*Ibid.*,

NO.	NAMA	NUPTK	NIP/NBM	JABATAN	STATUS	BIDANG STUDI
14	Eka Susilawati, S.Pd	2546753656300002	197502242008012002	Guru	DPK	Sejarah
15	Kuslimah, S.Pd, M.Pd	4540737640300033	195908121981032004	Guru	DPK	Sosiologi
16	Dra. Nafisah	3951746648300030	196806191994122000	Guru	DPK	Biologi
17	Dra. Masayu Amnah, M.M	2658739641300002	782132	Guru	GTY	Matematika
18	M. Mawardi, SH	3163743644200003	675445	Guru	GTY	Kewarganegaraan
19	Dra. Husnul Atika, M.Pd.	8034745648300003	748 751	Guru	GTY	Bahasa Inggris
20	Dra. Nasiroh, M.M.	4139744647300053	857232	Guru	GTY	Biologi
21	Dewi Mulyati, S.Pd, M.Pd	6035749652300003	829 757	Guru	GTY	Bahasa Indonesia
22	Siti Fatimah, S.Ag	9354748650300003	876202	Guru	GTY	Al-Islam
23	Shanti Mayasari, S. Pd	4841750652300052	734766	Guru	GTY	Kimia
24	Basuki Widodo, S. Pd	1856744645200002	1021967	Guru	GTY	Matematika
25	Aprilina, S. Si	5762748651300002	1021955	Guru	GTY	Fisika
26	Ahmad Arif, S. Pd	8538748650200002	938155	Guru	GTY	Ekonomi/Akuntansi
27	Drs. Zainul Faned	0842735637200012	910882	Guru	GTY	Bimbingan Konseling
28	Fatra, S Si, S.Pd	1453752656200002	980328	Guru	GTY	Matematika
29	Murniyanti, S.Pd	6061748651300003	1021940	Guru	GTY	Bahasa Indonesia
30	Drs. Amirudin Aziz, M.Si	4345737640200013	633173	Guru	GTY	Kemuhammadiyah
31	Ida Yani, S.Ag	8241747649300013	1021964	Guru	GTY	Bahasa Arab
32	Islah Hayati S.Pd	3040748650300013	707199	Guru	GTY	Matematika
33	Linawaty, S.Ag	4134754655300003	1051233	Guru	GTY	Bahasa Arab
34	Farlina Sari, SE	7747750652300012	858998	Guru	GTY	Ekonomi/Akuntansi
35	Wukir Tantri, S.Pd	2453752653300032	1021965	Guru	GTY	Matematika
36	Silvia Andarini, S.Pd	5254759660300003	1017060	Guru	GTY	Fisika
37	Pito Agustian, S.Pd		1129660	Guru	GTY	Bahasa Inggris
38	Windia Fenorida ,S.Kom	7245757658300003	1025341	Guru	GTY	Prakarya / TIK
39	Muhammad Bustomi, S.Pd.I, M.Pd.I		1135403	Guru	GTY	Al-Islam
40	Solbiah, S.Pd	9851757658300032	964518	Guru	GTY	Bahasa Indonesia
41	Ria Wulandari, S.Pd	7957765666210072	1096382	Guru	GTY	Bahasa Inggris
42	Ari Kristofer, S.Pd		1114879	Guru	GTY	Geografi

NO.	NAMA	NUPTK	NIP/NBM	JABATAN	STATUS	BIDANG STUDI
43	Yayat Jauhariati, SP	2754748650300072	988334	Guru	GTY	Biologi
44	Fatriani, S.Pd	4835764665210122	1096381	Guru	GTY	Bimbingan Konseling
45	Sri Maryati, S.Pd	5634763664300072	1051225	Guru	GTY	Biologi
46	Dra. Purwati			Guru	GTY	Bahasa Arab
47	Asril Sairi, S.Pd		939494	Guru	GTY	Sejarah
48	Dra. Hj. Sumiati , M.Pdi	1439737639300053	924544	Guru	GTT	Al-Islam
49	Nailastri, S.Pd.	1459732634300012	130800459	Guru	GTT	Bahasa Indonesia
50	Drs. Muhamad Yusup, M.Pd		862 862	Guru	GTT	Matematika
51	Drs. H. Kurdi Mufti	6533741643200023	906829	Guru	GTT	Kimia
52	Drs. Hj. Zazur Erwati	7034743644300043	196507021988032000	Guru	GTT	Bahasa Indonesia
53	Ummi Aryani, S.Pd	2439747648300002	898240	Guru	GTT	Bahasa Indonesia
54	Dra. Maisaroh Linda A.	6845746648300002	898241	Guru	GTT	Sejarah
55	Syaripuddin, S. Pd	7334743646200033	1025338	Guru	GTT	Penjaskes
56	Fajrun Naja, S. Pd	2839744648200022	1025018	Guru	GTT	Matematika
57	Drs. Aripin Arland	6857738639200022	987011001	Guru	GTT	Biologi
58	Dra. Nurliati	2150735636300033	1017068	Guru	GTT	Geografi
59	Lestari, S.Pd, M.Si	8856761662300042		Guru	GTT	Geografi
60	Merie Siska, S.Pd	0246759661300053	1051246	Guru	GTT	Bahasa Inggris
61	Satrianizila, S.Pd	9244759661300083	1051665	Guru	GTT	Bahasa Indonesia
62	Wahyudin, S.Pd.I			Guru	GTT	Kemuhammadiyah
63	Hepi Yuspita, S.Pd	1961765666210072		Guru	GTT	Biologi
64	Fany Markasidin, S.Pd	3258766667200003		Guru	GTT	Penjaskes
65	Nurleni S.Pd	4761765667300022		Guru	GTT	Seni Musik
66	Miftahuddin, S.Pd.I			Guru	GTT	Al-Islam
67	A.Akbar Aidil Adha, S.Pd			Guru	GTT	Penjaskes
68	Prengki Arianto, S.Pd			Guru	GTT	Penjaskes
69	Merry Furnamasari, M.Pd	9853760661300000		Guru	GTT	Kewarganegaraan
70	M. Yunus, S.Pd	6046741644200003		Guru	GTT	Matematika
71	Husdaniati, S.Pd.I			Guru	GTT	Bahasa Arab
72	Oktaria Putri Utami,	2348767667300003		Guru	GTT	Bahasa Inggris

NO.	NAMA	NUPTK	NIP/NBM	JABATAN	STATUS	BIDANG STUDI
	S.Pd					
73	Arman, S.Pd			Guru	GTT	Sejarah
74	Shinta Yulanda, S.Pd			Guru	GTT	Sejarah
75	Mery Ramadhani, S.Pd			Guru	GTT	Kewarganegaraan
76	Febrianti, S.Pdi	0551767668210032		Guru	GTT	BTQ
77	Fathimah, S.Pd			Guru	GTT	Kimia
78	Reby Desrizal P, S.Kom.			Guru	GTT	Prakarya/TIK
79	Ahmad Fitrayadi, S.Pd.i			Guru	GTT	BTQ
80	Drs. Baharuddin	5439742644200002	642371	Guru	GTT	Al-Islam
81	Agustriyanti, S.Pd			Guru	GTT	Ekonomi/Akuntansi
82	Sabar Sukoyo, S.T			Guru	GTT	Fisika
83	Trilius Septaliana KR, M.Pd			Guru	GTT	Matematika
84	Muhammad Wahyudi, S.Pd.I			Guru	GTT	BTQ
85	Suci Witriyanti, S.Pd			Guru	GTT	Seni Tari
86	Lidya Novira, S.Pd			Guru	GTT	Fisika
87	Nurus Saadah, S. Hum			Guru	GTT	Bahasa Arab
88	Riska Saraswaty, S.Pd			Guru	GTT	Prakarya
89	Neni Novita Sari, S.Pd			Guru	GTT	Prakarya
90	Kemas M. Ikmal, S.Pd			Guru	GTT	Sejarah Indonesia
91	Evin Sandita, S.Pd			Guru	GTT	Pend, Seni
92	Revi Februyani, S.Pd			Guru	GTT	Geografi
93	Septian Dini, S.Pd			Guru	GTT	Kimia
94	Farhan Amin, S.Kom			Guru	GTT	Prakarya
95	Karnedi, S.Pd.I	5162758659200003	1092433	Guru	GTT	Al-Islam
96	Dwi Febriansyah, S.Pd			Guru	GTT	Penjaskes
97	Drs.I Gede Mandera, MT.	1560745647200032	196702281990031011	Guru	GTT	Kimia
98	Erma Septia Margareta, S.Pd	3247747651300000		Guru	GTT	Bahasa Indonesia

NO.	NAMA	NUPTK	NIP/NBM	JABATAN	STATUS	BIDANG STUDI
99	M. Agus Arafat, S.Sos			Guru	GTT	Sosiologi

Sumber: Arsip Data SMA Muhammadiyah 1 Palembang

Untuk menunjang kegiatan belajar mengajar, SMA Muhammadiyah 1 Palembang telah memiliki guru yang cukup berkompeten dalam bidang tugasnya masing-masing, hampir seluruh guru di SMA Muhammadiyah 1 Palembang telah menyelesaikan pendidikan S1.

Tabel 2.3

Daftar Nama Tenaga Kependidikan SMA Muhammadiyah 1 Palembang

NO.	NAMA KARYAWAN	NIP/NBM	STATUS	JABATAN
1	Akhmad Tajir Hsy.	584 250	Pegawai Tetap	Kepala Tata Usaha
2	A. Rasyid Dimiati	743 749	Pegawai Tetap	Staf. Administrasi
3	Wastiah	782 125	Pegawai Tetap	Staf. Administrasi
4	Arfan	849366	Pegawai Tetap	Kebersihan/Minuman
5	Ratih Kuntari, S. Sos	782 130	Pegawai Tetap	Staf TU
6	M. Yasir Arafat, SE	743 750	Pegawai Tetap	Pemb. Bendahara/Staf TU
7	Suwandi Hendra, SE	1072289	Pegawai Tetap	Bendahara
8	Iwan Supriadi, SH	1025336	Pegawai Tetap	Staf TU
9	Leni Rosdianah, S.Pd	980327	Pegawai Tetap	Perpustakaan
10	Yusuf Abdullah	789095	Pegawai Tetap	Keamanan
11	Brezi Susanto, A.Md	1051674	Pegawai Tetap	Lab. Komputer
12	Sri Mulyati, S.Pd	1017062	Pegawai Tetap	Perpustakaan
13	Rudi Husni	1139764	Pegawai Tetap	Kebersihan /Minuman
14	Vivin Septiyana, S.Pd	1129661	Tng Honorer	Staf TU
15	Madia Istika Yanhi Riyadi, S.Sos		Tng Honorer	Lab. Komputer
16	M. Indra Wijaya, S.Sos		Tng Honorer	Peg. Koperasi
17	M. Basit Assirri, S.Ag.		Tng Honorer	Adm. Ismuba
18	Taufik Lubis		Tng Honorer	Lab. Komputer
19	Roma Susanto	1110970	Tng Honorer	Sopir
20	H. Abdul Hamid		Tng Honorer	Keamanan
21	Marzuki HD.		Tng Honorer	Keamanan
22	Rebona Yusuf		Tng Honorer	Keamanan
23	Abdul Kadir		Tng Honorer	Keamanan
24	Faizar		Tng Honorer	Kebersihan /Minuman
25	Mastura		Tng Honorer	Kebersihan /Minuman
26	Ganda Yuhandra		Tng Honorer	Keamanan
27	Ahmad Ar		Tng Honorer	Kebersihan /Minuman

Sumber: Arsip Data SMA Muhammadiyah 1 Palembang

G. Kondisi Objektif Sarana dan Prasarana SMA Muhammadiyah 1 Palembang

1. Lokasi Sekolah

SMA Muhammadiyah 1 Palembang terletak di kota Palembang, tepatnya di Jalan Balayudha No. 21A KM. 4,5 Palembang Sumatera Selatan.⁵

2. Keadaan Sekolah

a. Tanah dan Halaman

Tanah sekolah sepenuhnya milik Persyarikatan Muhammadiyah. Sekitar sekolah dikelilingi oleh pagar sepanjang 400 m.

b. Gedung Sekolah

Bangunan sekolah SMA Muhammadiyah 1 Palembang terbagi menjadi 2 gedung utama yang pada umumnya dalam kondisi baik. Jumlah ruang kelas untuk menunjang kegiatan belajar memadai terdapat 40 ruang kelas, ditambah 1 lab Fisika, Kimia, 1 lab Biologi, 1 lab. Ismuba, dan 2 lab komputer



⁵ Arsip Data SMA Muhammadiyah 1 Palembang

Gambar 2. Gedung KH. Ahmad Dahlan



Gambar 3. Gedung A.R Fakhruddin

Tabel 2.4
Daftar Sarana dan Prasarana SMA Muhammadiyah 1 Palembang

1. Luas Tanah yang dikuasai Sekolah menurut Status Kepemilikan :

No.	Status Kepemilikan		Luas Tanah Seluruhnya					
	1	Milik	Sertifikat		5	4	0	0
Belum Sertifikat								Meter Persegi (M ²)
Total Luas Tanah Hak Milik			5	4	0	0	Meter Persegi (M ²)	
2	BukanMilik							Meter Persegi (M ²)
Total Luas Tanah Seluruh				5	4	0	0	Meter Persegi (M ²)

2. Kondisi Lahan Hak Milik Sekolah :

Kondisi Lahan		Luas Lahan					Jenis Lahan			
Hak Milik	Terbangun		4	4	8	6	,	5	Meter Persegi (M ²)	
	Belum Terbangun			9	1	3	,	5	Meter Persegi (M ²)	

3. Perlengkapan :

a. Perlengkapan Kegiatan Administrasi ;

No.	Jenis Perlengkapan	Jumlah Total	Kondisi Baik	Rusak Sedang	Rusak Berat
1	Komputer Desktop	3 Unit	3 unit	unit	unit
	a. Core Duo / lebih	2 Unit	2 unit	unit	unit
	b. Pentium 4	1 Unit	1 unit	1 unit	unit
	c. Pentium 3 / kurang	Unit	unit	unit	unit
2	Notebook / Laptop	10 Unit	9 unit	1 unit	unit
	a. Core Duo / lebih	8 Unit	8 unit	unit	unit

	b. Pentium 4	1 Unit	1 unit	unit	unit
	c. Pentium 3 / kurang	1 Unit	unit	1 unit	unit
3	Komputer Server	2 Unit	2 unit	unit	unit
4	Printer	14 Unit	13 unit	1 unit	unit
5	Scanner	4 Unit	4 unit	unit	unit
6	Telepon	2 Unit	2 unit	unit	unit
7	Faximile	1 Unit	1 unit	unit	unit
8	Fotokopi	1 Unit	1 unit	unit	unit
9	Mesin Stensil	1 Unit	1 unit	unit	unit
10	Mesin Ketik	1 Unit	1 unit	unit	unit
11	Kamera Digital	2 Unit	2 unit	unit	unit
12	Kamera Video / <i>handycam</i>	1 Unit	unit	1 unit	unit

b. Perlengkapan Kegiatan Pembelajaran (ruang teori dan praktek) ;

No.	Jenis Perlengkapan	Jumlah	Kondisi Baik	Rusak Sedang	Rusak Berat
1	Komputer Desk Top	80 unit	80 Unit	unit	unit
	a. Core Duo / lebih	80 unit	80 Unit	unit	unit
	b. Pentium 4	unit	Unit	unit	unit
	c. Pentium 3 / kurang	unit	Unit	unit	unit
2	Notebook / Laptop	6 unit	6 Unit	unit	unit
	a. Core Duo / lebih	5 unit	5 Unit	unit	unit
	b. Pentium 4	1 unit	1 Unit	unit	unit
	c. Pentium 3 / kurang	1 unit	1 Unit	unit	unit
3	Komputer Server	2 unit	2 Unit	unit	unit
4	Jaringan Internet	2 unit	2 Unit	unit	unit
5	LAN/Jaringan Intranet Sekolah	2 unit	2 Unit	unit	unit
6	LCD/Proyektor dan layar/ <i>screen</i>	45 unit	35 Unit	10 unit	unit
7	<i>Sound System</i> Ruangan	2 unit	2 Unit	unit	unit
8	Printer	14 unit	13 Unit	1 unit	unit
9	Scanner	4 unit	4 Unit	unit	unit
10	Kamera Digital/Handycam	2 unit	2 Unit	unit	unit
11	Televisi / LCD / LED	8 unit	8 Unit	unit	unit
12	Pendingin Ruangan (AC)	103 unit	103 Unit	unit	unit
13	CCTV	50 unit	50 Unit	unit	unit
14	Genset 33.000 Watt	1 unit	1 Unit	unit	unit

15	Genset 2.000 watt	1 unit	1 Unit	unit	unit
----	-------------------	--------	--------	------	------

Sumber: Arsip Data SMA Muhammadiyah 1 Palembang

c. Ruang menurut Jenis, Kondisi, dan Status Kepemilikan ;

No.	Nama Ruang	Kode Prasarana Dikmen	Jumlah Ruang atau Unit Bangunan	Panjang Ruangan / Bangunan (meter)	Lebar Ruangan / Bangunan (meter)	Kondisi Rata-Rata (jika lebih dari 1 unit)				
						Hak Milik Sekolah				Bukan Milik sekolah
						Baik	Rusak Ringan	Rusak Sedang	Rusak Berat	
1	Ruang Teori / Kelas	01	40	8	8	1				
2	Laboratorium IPA	02								
3	Laboratorium Kimia	03	1	8	15	1				
4	Laboratorium Fisika	04	1	8	15	1				
5	Laboratorium Biologi	05	1	8	8	1				
6	Laboratorium Bahasa	06	1	8	8	1				
7	Laboratorium IPS	07								
8	Laboratorium Komputer	08	2	8	15	1				
9	Ruang Perpustakaan	09	1	8	9	1				
10	Ruang Perpustakaan Multimedia	10	1	8	9	1				
11	Ruang Pusat Sumber Belajar	11								
12	Ruang Keterampilan	12								
13	Ruang Serba Guna/Aula	13	1	21	9	1				
14	Ruang UKS	14	1	4	9	1				
15	Koperasi/Toko	20	1	2	6	1				
16	Ruang BP/BK	21	1	8	8	1				
17	Ruang Kepala Sekolah	22	1	3	8	1				
18	Ruang Wakil Kepala Sekolah	22	4	8	8	1				
19	Ruang Guru	23	1	17	8	1				
20	Ruang Tata Usaha	24	1	6	8	1				
21	Ruang OSIS	25	1	2	3	1				
22	Ruang Ekstra Kurikuler	42	1	8	8	1				
23	Ruang PMR	43	1	1	2	1				
24	Kamar Mandi Guru Laki-Laki	26	5	1,5	2	1				
25	Kamar Mandi Guru Perempuan	27	4	1,5	2	1				
26	Kamar Mandi Siswa Laki-Laki	28	10	1,5	1,5	1				
27	Kamar Mandi Siswa Perempuan	29	10	1,5	1,5	1				
28	Gudang	30	1	1	5	1				
29	Ruang Ibadah	31	2	24	8	1				
30	Rumah Dinas Kepala Sekolah	32								
31	Rumah Dinas Guru	33								
32	Rumah Penjaga Sekolah	34	1	6	3	1				
33	Sanggar/Ruang MGMP	35								
34	Sanggar PKG	36								
35	Asrama Siswa	37								
36	Unit Produksi	38								
37	Ruang Multimedia	39								
38	Teacher Resource Research Centre (TRRC)	40				1				
39	Ruang Olah Raga	41	1	1	3	1				

40	Dapur/Pantry	44	1	2	3	1			
----	--------------	----	---	---	---	---	--	--	--

H. Program Ekstrakurikuler yang Dikembangkan di SMA Muhammadiyah 1 Palembang

SMA Muhammadiyah 1 Palembang memiliki 17 cabang Ekstra kurikuler dengan masing-masing cabang dibina oleh guru dan memiliki pelatih

Gambar 4
Program Ekstrakurikuler SMA Muhammadiyah 1 Palembang



I. Prestasi yang telah dicapai SMA Muhammadiyah 1 Palembang

Tabel 2.5
Prestasi yang telah dicapai SMA Muhammadiyah 1 Palembang

1	Lomba English Debate	Akademik	Risky, Ulima, Nurhadi (XI)	Harapan I	Kota/Kab	27/01/2013	Lomba English Debate Tingkat SMA Se-Kota Palembang EBC SMA Negeri 18 Palembang
2.	Drumband	Lain-Lain	Tim	Juara II	Propinsi	26/01/2013	Kejuaraan Daerah Persatuan Drumband Indonesia Pemprov Sumsel 2013
3.	Drumband	Lain-Lain	Tim		Propinsi	26/01/2013	Juara The Best Kostum Divisi SMA Kejuaraan Daerah Persatuan Drumband Indonesia Pemprov Sumsel 2013
4.	Lomba Cepat Tepat	Lain-Lain	Dini (XI), Amin Yahya (XII IPA 1) Aisyah (XI IPA 01)	Juara I	Sekolah	03/02/2013	Lomba Cepat Tepat Combination Extracurricular Of Tonti Engscience Vaganza SMA Negeri 8 Palembang
5.	Lomba Speech Contest	Lain-Lain	Bayu Saputra (XI IPS 1)	Juara I	Kota/Kab	03/03/2013	Lomba Speech Contest Student Achievement of Islam (SAOS) SMA Negeri 7 Palembang Tahun 2012-2013
6.	Nasyid	Keagamaan	Tim	Juara II	Kota/Kab	03/03/2013	Lomba Nasyid Student Achievement of Islam (SAOS) SMA Negeri 7 Palembang Tahun 2012-2013
7.	Futsal	Olahraga	Tim	Juara III	Kota/Kab	03/03/2013	Turnamen Futsal Antar SMA Se-Kota Palembang GM Pertamina RU III Cup
8.	Futsal	Olahraga	Tim	Juara II	Kota/Kab	13/02/2013	Turnamen Futsal Golden 99 Cup 2013 (Jupiter Futsal)
9.	Lomba Puisi Islami	Lain-Lain	Marisa Trinanda (XI IPA 1)	Juara III	Kota/Kab	04/04/2013	Lomba Puisi Islami Semarak Ramadhan 1433 Masjid Al-Munawaroh Macan Lindungan Palembang
10.	Drumband	Lain-Lain	Tim	Juara I	Propinsi	04/04/2013	The Best Percussion Lomba Drumband Tingkat SMA Se-Sumsel di Kab. Musi

							Rawas
11.	Drumband	Lain-Lain	Tim	Juara I	Propinsi	04/04/2013	The Best Mayoret Lomba Drumband Tingkat SMA Se-Sumsel di Kab. Musi Rawas
12.	Drumband	Lain-Lain	Tim	Juara III	Propinsi	04/04/2013	Lomba Drumband Tingkat SMA Se-Sumsel di Kab. Musi Rawas
13.	Basket Ball Putra	Olahraga	Tim	Juara II	Kota/Kab	23/04/2013	MDP Basket Ball League 2013 Antar SMA
14.	KIR IPA	Akademik	Tim	Juara III	Kota/Kab	16/05/2013	Lomba Eco Kreativitas Tingkat SMA dalam Rangka Hari Lingkungan Hidup 2013
15.	Lomba Story Triling	Akademik	Winda (X-9)	Juara III	Kota/Kab	16/05/2013	LOmba Story Triling dan Spech Contest UIGM Super Day 2013
16.	Cepat Tepat Putri	Lain-Lain	Tim	Juara I	Kota/Kab	26/05/2013	Cepat Tepat Putri Tingkat SMA Catur Lomba Gerakan Kepanduan Hizbul Wathan Kwarda Kota Palembang
17.	Cepat Tepat Putra	Lain-Lain	Tim	Juara I	Kota/Kab	26/05/2013	Cepat Tepat Putra Tingkat SMA Catur Lomba Gerakan Kepanduan Hizbul Wathan Kwarda Kota Palembang
18.	Pionering Putra	Lain-Lain	Tim	Juara I	Kota/Kab	26/05/2013	Pionering Putra Tingkat SMA Catur Lomba Gerakan Kepanduan Hizbul Wathan Kwarda Kota Palembang
19.	Hasta Karya Putra	Lain-Lain	Tim	Juara I	Kota/Kab	26/05/2013	Hasta Karya Putra Tingkat SMA Catur Lomba Gerakan Kepanduan Hizbul Wathan Kwarda Kota Palembang
20.	Hasta Karya Putri	Lain-Lain	Tim	Juara I	Kota/Kab	26/05/2013	Hasta Karya Putri Tingkat SMA Catur Lomba Gerakan Kepanduan Hizbul Wathan Kwarda Kota Palembang
21.	Lomba Debat Panelis	Lain-Lain	Riski Isnurhadi	Juara I	Propinsi	26/05/2013	Lomba Debat Panelis Extracurricular Competition SMA Plus Negeri 17 Palembang Tingkat SMA
22.	PMR	Lain-Lain	Tim	Juara I	Kota/Kab	26/05/2013	Perawatan Keluarga di SMA Negeri 13 Se-Kota Palembang
23.	PMR	Lain-Lain	Tim	Juara III	Kota/Kab	26/05/2013	Yel-yel Palang Merah Remaja Se-Kota Palembang di SMA negeri 13 Palembang

24.	Festival Bahasa Inggris	Akademik	Riski Isnurhadi	Juara I	Propinsi	26/05/2013	Kementrian Pertanian SMK SPP Negeri Sembawa Festival Bahasa Inggris 2013 Debate Tingkat SMA
25.	Sepak Bola	Olahraga	Tim	Harapan I	Kota/Kab	29/05/2013	Liga Pendidikan Indonesia (LPI) Kota Palembang 2013 Tingkat SMA
26.	HW	Kesiswaan	Tim	Juara I	Propinsi	01/06/2013	"Ar-Rizal" Tingkat Penghela Jambore Wilayah HW Se-Sumsel di Musirawas 2013
27.	HW	Kesiswaan	Tim	Juara II	Propinsi	01/06/2013	"AN-Nisa" Tingkat Penghela Jambore Wilayah HW Se-Sumatera Selatan di Musirawas 2013
28.	Karya Ilmiah	Karya Ilmiah	Winda Sari, Santi Kusuma Dewi, Arista Diana (XI IPA-4)	Juara II	Kota/Kab	06/10/2013	Lomba Cipta Alat Peraga di Univ. PGRI Palembang
29.	Stand Up Comedy	Lain-Lain	M. Tavip Pratama (XI IPS 3)	Juara I	Kota/Kab	27/10/2013	Lomba Stand Up Comedy di SMA Negeri 15 Palembang
30.	Stand Up Comedy	Lain-Lain	Bintang (XII IPA 6)	Juara III	Kota/Kab	27/10/2013	Lomba Stand Up Comedy di SMA Negeri 15 Palembang
31.	Karya Tulis Ilmiah	Akademik	Okta Juma, A. Maulana, Rio Syahputra (XI IPA 1)	Juara I	Kota/Kab	16/11/2013	Lomba Karya Tulis Ilmiah Extra-com Se-kota Palembang
32.	Karya Tulis Ilmiah	Akademik	Winda Sari, Santi Kusuma Dewi, Arista Diana (XI IPA-4)	Juara III	Kota/Kab	16/11/2013	Lomba Karya Tulis Ilmiah Extra-com Se-kota Palembang Di SMAN 13
33.	Film Dokumenter	Lain-Lain	Nur Akbar Gusro, Tri Lestari (XII IPA-2), Jerry Ramadhan (XII IPA-1)	Juara II	Nasional	09/11/2013	Lomba Film Dokumenter yang diselenggarakan oleh Metro TV Kategori Film Favorit Pilihan Juri di Jakarta

34.	Stand Up Comedy	Lain-Lain	M. Tavip Pratama (XI IPS 3)	Juara II	Kota/Kab	30/12/2013	Lomba Stand Up Comedy Fantastic Pour Competition Dalam Rangka The 9th Anniversary of Himara
35.	Eskul Band	Lain-Lain	M. Faruk (XII IPA-9)	The Best Gitar	Kota/Kab	03/03/2014	Festival Band Antar SMP dan SMA di SMA Muh. 6 Palembang
36.	Eskul Band	Lain-Lain		Juara II	Kota/Kab	03/03/2014	Festival Band Antar SMP dan SMA di SMA Muh. 6 Palembang
37.	Stand Up Comedy	Lain-Lain	M. Tavip Pratama (XI IPS 3)	Juara I	Kota/Kab	12/05/2014	Stand Up Comedy Competition IAIN Raden Fatah Palembang
38.	Stand Up Comedy	Lain-Lain	Bintang (XII IPA 6)	Juara III	Kota/Kab	12/05/2014	Stand Up Comedy Competition IAIN Raden Fatah Palembang
39.	PMR	Lain-Lain	Tim	Juara II	Kota/Kab		Lomba Sanitasi Kesehatan, Lomba PMR Kota Palembang di SMA Azzahra
40.	PMR	Lain-Lain	Tim	Juara II	Kota/Kab		Lomba Kesehatan Remaja, Lomba PMR Kota Palembang di SMA Azzahra
41.	PMR	Lain-Lain	Tim	Juara III	Kota/Kab		Lomba Gerakan PMR Kota Palembang di SMA Azzahra
42.	PMR	Lain-Lain	Tim	Juara III	Kota/Kab		Lomba Kepemimpinan di SMA Azzahra
43.	PMR	Lain-Lain	Tim	Juara III	Kota/Kab		Lomba Yel-yel Kepalangmerahan di SMA Azzahra
44.	Tapak Suci	Lain-Lain	Tim	Juara I	Kota/Kab		Lomba Rektor Cup UMP Fighter Remaja Putri Kelas D
45.	Tapak Suci	Lain-Lain	Tim	Juara III	Kota/Kab		Lomba Rektor Cup UMP Fighter Remaja Putri Kelas E
46.	Tapak Suci	Lain-Lain	Tim	Juara I	Kota/Kab		Lomba Rektor Cup UMP Fighter Dewasa Putra Kelas D
47.	Tapak Suci	Lain-Lain	Tim	Juara II	Kota/Kab		Lomba Rektor Cup UMP Fighter Dewasa Putra Kelas E
48.	Stand Up Comedy	Lain-Lain	M. Tavip Pratama (XII IPS 1)	Juara II	Kota/Kab		Festival of Libels Extracurricular Competition Lomba Stand Up Comedy tingkat SMA/SMK/MA kota Palembang Tahun 2014 di SMAN 15
49.	Stand Up Comedy	Lain-Lain	M. Dimas Satrio	Juara III	Kota/Kab		Festival of Libels Extracurricular Competition Lomba Stand Up Comedy tingkat SMA/SMK/MA kota Palembang Tahun 2014 di SMAN 15

50.	Futsal	Olahraga	Tim	Juara III	Kota/Kab		Lomba Futsal di PSCC Palembang
51.	Futsal	Olahraga	Fikri (XII IPA-2)	Top Score	Kota/Kab		Lomba Futsal di PSCC Palembang
52.	Pidato	Lain-Lain	Kms. Fernando (XI MIPA-1)	Juara I	Sekolah	24/10/2014	Lomba Pidato yang Bekerjasama dengan BNN Prov. Sumsel
53.	Pidato	Lain-Lain	Evi Hafsari (XII IPA 4)	Juara II	Sekolah	24/10/2014	Lomba Pidato yang Bekerjasama dengan BNN Prov. Sumsel
54.	Pidato	Lain-Lain	Lutfiyah (X MIPA 5)	Juara III	Sekolah	24/10/2014	Lomba Pidato yang Bekerjasama dengan BNN Prov. Sumsel
55.	Puisi	Lain-Lain	Risky Saputra (XII IPA 2)	Juara I	Sekolah	24/10/2014	Lomba Puisi yang Bekerjasama dengan BNN Prov. Sumsel
56.	Puisi	Lain-Lain	Syalsabilli (X MIPA-7)	Juara II	Sekolah	24/10/2014	Lomba Puisi yang Bekerjasama dengan BNN Prov. Sumsel
57.	Puisi	Lain-Lain	Altisa Dila MP (XII IPA-4)	Juara III	Sekolah	24/10/2014	Lomba Puisi yang Bekerjasama dengan BNN Prov. Sumsel
58.	Pentas Seni	Lain-Lain	Yolanda Okta	Juara I	Kota/Kab	25/10/2014	Lomba Busana Muslim Pentas Seni Antar SMP/SMA Negeri/Swasta se-Kota Palembang di SMA Aisyiyah Palembang
59.	Pentas Seni	Lain-Lain	Putri Maulidiya	Juara II	Kota/Kab	25/10/2014	Lomba Busana Muslim Pentas Seni Antar SMP/SMA Negeri/Swasta se-Kota Palembang di SMA Aisyiyah Palembang
60.	PMR	Lain-Lain	Tim	Juara III	Kota/Kab	25/10/2014	Tri Lomba yang diadakan di SMA PGRI 2 Palembang
61.	Film Pendek	Lain-Lain	Tim	Juara II	Propinsi	28/10/2014	Festival Film Pendek Stisipol Candra Dimuka se Sumsel
62.	Futsal	Olahraga	Tim	Juara I	Propinsi	30/11/2014	HUT Bima Futsal antar SMA se Sumsel di Bandara Lama
63.	Karya Ilmiah	Akademik	Fitria (XI MIA Ol)	Juara I	Kota/Kab	05/11/2014	Lomba Karya Tulis Ilmiah Tingkat SMA/SMK/MA Muhammadiyah sekota Palembang (Milad Muhammadiyah ke-102 M

64.	Tahfiz Quran	Lain-Lain	Tim	Juara I	Kota/Kab	05/11/2014	Lomba Tahfiz Quran Tingkat SMA/SMK/MA Muhammadiyah sekota Palembang (Milad Muhammadiyah ke-102 M
65.	Bisnis Plan	Lain-Lain	Tim	Juara III	Kota/Kab	05/11/2014	Lomba Bisnis Plan Tingkat SMA/SMK/MA Muhammadiyah sekota Palembang (Milad Muhammadiyah ke-102 M
66.	Film Indi	Lain-Lain	Tim	Juara II	Kota/Kab	05/11/2014	Lomba Film Indi Tingkat SMA/SMK/MA Muhammadiyah sekota Palembang (Milad Muhammadiyah ke-102 M
67.	Sekolah Bersih	Lain-Lain	Tim	Juara I	Kota/Kab	05/11/2014	Lomba Sekolah Bersih Tingkat SMA/SMK/MA Muhammadiyah sekota Palembang (Milad Muhammadiyah ke-102 M
68.	KIR Matematika	Akademik	Media (XI MIA OI)	Juara II	Kota/Kab	05/11/2014	Lomba Matematika Tingkat SMA/SMK/MA Muhammadiyah sekota Palembang (Milad Muhammadiyah ke-102 M
69.	Tapak Suci	Lain-Lain	Tim	Juara I	Kota/Kab	06/11/2014	Lomba Tapak Suci Tingkat SMA/SMK/MA Muhammadiyah sekota Palembang
70.	Tapak Suci	Lain-Lain	Tim	Juara I	Kota/Kab	06/11/2014	Lomba Tapak Suci Putra Kelas E Tingkat SMA/SMK/MA Muhammadiyah sekota Palembang
71.	Tapak Suci	Lain-Lain	Tim	Juara I	Kota/Kab	06/11/2014	Lomba Tapak Suci Putri Kelas C Tingkat SMA/SMK/MA Muhammadiyah sekota Palembang
72.	Tapak Suci	Lain-Lain	Tim	Juara Harapan I	Kota/Kab	06/11/2014	Lomba Tapak Suci Putra Kelas B Tingkat SMA/SMK/MA Muhammadiyah sekota Palembang
73.	Tapak Suci	Lain-Lain	Tim	Juara Harapan I	Kota/Kab	06/11/2014	Lomba Tapak Suci Putri Kelas A Tingkat SMA/SMK/MA Muhammadiyah sekota Palembang
74.	Club English	Lain-Lain	Tim	Juara III	Kota/Kab	06/11/2014	Lomba Ismu in English Tingkat SMA/SMK/MA Muhammadiyah sekota Palembang
75.	Mading	Lain-Lain	Tim	Juara Harapan I	Propinsi	08/11/2014	Lomba Mading Extraculicurar Competition of Semantilas Part 2

							Sesumatera Selatan 2014
76.	Fashion Show	Lain-Lain	Diah (XI MIA Ol)	Juara Harapan I	Propinsi	07/02/2015	Hijab Fashion Show, Pekan Olah Raga dan Seni Pelajar Muhammadiyah Se-Sumatera Selatan Tahun 2015 di UMP Palembang
77.	Futsal	Olahraga	Tim	Juara II	Propinsi	07/02/2015	Lomba Futsal Dalam Rangka Pekan Olah Raga dan Seni Pelajar Muhammadiyah Se-Sumatera Selatan ke-II Tahun 2015 di UMP Palembang
78.	Futsal	Olahraga	Tim	Pemain Terbaik	Propinsi	07/02/2015	Lomba Futsal Dalam Rangka Pekan Olah Raga dan Seni Pelajar Muhammadiyah Se-Sumatera Selatan ke-II Tahun 2015 di UMP Palembang
79.	Speech Contest	Lain-Lain	Nadia Fitriana (X MIA 1)	Juara II	Kota/Kab	19/02/2015	Lomba Speech Contest Tingkat SMA/SMK/MA se Kota Palembang
80.	Kreatifitas 3 R	Lain-Lain	Tim	Juara III	Kota/Kab		Lomba Kreatifitas 3 R Tingkat SMA/SMK Kota Palembang
81.	Tari	Lain-Lain	Tim	Juara II	Kota/Kab		Lomba Tari Kreasi Tradisional Honda Expresi Satu Hati Vaganza 2015
82.	PMR	Lain-Lain	Tim	Juara II	Kota/Kab	27/09/2015	Lomba Zumbara Tingkat Kota di Candika (Traveling)
83.	Futsal	Olahraga	Tim	Juara I	Propinsi	03/10/2015	Lomba Futsal Pocari Sweet di PSCC Regional Palembang Tingkat SMA Tahun 2015
84.	Futsal	Olahraga	Tim	Juara III	Kota/Kab	19/10/2015	Lomba Sumatera Ekspres Aswari Cup 2015 Tingkat SMA

Sumber: Arsip Data SMA Muhammadiyah 1 Palembang